

UCHWAŁA NR XXII/400/12
SEJMIKU WOJEWÓDZTWA ŁÓDZKIEGO
z dnia 27 marca 2012 roku

w sprawie zatwierdzenia „Rocznego programu działalności Łódzkiego Ośrodka Doradztwa Rolniczego z siedzibą w Bratoszowicach na rok 2012”

Na podstawie art. 18 pkt 20 ustawy z dnia 5 czerwca 1998 r. o samorządzie województwa (Dz. U. z 2001 r. Nr 142, poz. 1590, z 2002 r. Nr 23, poz. 220, Nr 62, poz. 558, Nr 153, poz. 1271, Nr 214, poz. 1806, z 2003 r. Nr 162, poz. 1568, z 2004 r. Nr 102, poz. 1055, Nr 116, poz. 1206, Nr 167, poz. 1759, z 2006 r. Nr 126, poz. 875, Nr 227, poz. 1658, z 2007 r. Nr 173, poz. 1218, z 2008 r. Nr 180, poz. 1111, Nr 216, poz. 1370, Nr 223, poz. 1458, z 2009 r. Nr 157, poz. 1241, z 2010 r. Nr 28, poz. 142 i 146, Nr 40, poz. 230, Nr 106, poz. 675, z 2011 r. Nr 21, poz. 113, Nr 149, poz. 887, Nr 217, poz. 1281) oraz art. 12 ust. 1 pkt 1 ustawy z dnia 22 października 2004 r. o jednostkach doradztwa rolniczego (Dz. U. z 2004 r. Nr 251, poz. 2507, z 2006 r. Nr 249, poz. 1832, z 2007 r. Nr 64, poz. 427, Nr 123, poz. 847, z 2008 r. Nr 227, poz. 1505, z 2009 r. Nr 92, poz. 753, z 2010 r. Nr 257, poz. 1726), Sejmik Województwa Łódzkiego, uchwała co następuje:

§ 1. Zatwierdza „Roczny program działalności Łódzkiego Ośrodka Doradztwa Rolniczego z siedzibą w Bratoszowicach na rok 2012”, stanowiący załącznik do niniejszej uchwały.

§ 2. Wykonanie Uchwały powierza Zarządowi Województwa Łódzkiego.

§ 3. Uchwała wchodzi w życie z dniem podjęcia.



Przewodniczący Sejmiku
M. Mazur
Marek Mazur



**ROCZNY
PROGRAM
DZIAŁALNOŚCI
ŁÓDZKIEGO
OŚRODKA
DORADZTWA
ROLNICZEGO
z siedzibą
w Bratoszewicach**

na rok 2012

2012

ROCZNY PROGRAM DZIAŁALNOŚCI ŁÓDZKIEGO OŚRODKA DORADZTWA ROLNICZEGO z siedzibą w Bratoszewicach na rok 2012

Zatwierdzam
Sejmik Województwa Łódzkiego

Opinia Rady Społecznej
Doradztwa Rolniczego

PRZEWODNICZĄCY
Rady Społecznej Doradztwa Rolniczego

dr inż. Krzysztof Nowak

ŁODR z siedzibą w Bratoszewicach

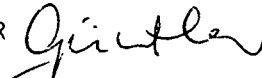
DYREKTOR 
mgr inż. Barbara Günther

Rada Społeczna Doradztwa Rolniczego
przy Łódzkim Ośrodku
Doradztwa Rolniczego z siedzibą
w Bratoszewicach
95-011 Bratoszewice, ul. Nowości 32
tel./fax 042 719-89-13

Listopad 2011

Temat	Strona
1. Charakterystyka rolnictwa i obszarów wiejskich województwa łódzkiego	5
2. Wstęp	11
3. Schemat struktury organizacyjnej ŁODR	15
4. Dane teleadresowe oddziałów i rejonowych zespołów doradców ŁODR	16
5. Punkty kontaktowe terenowej służby doradczej – Tabela 1.	17
6. Wykaz powiatowych punktów konsultacyjnych ds. odnawialnych źródeł energii (OZE) – Tabela 2.	32
7. Lista doradców rolniczych (stan na 10 listopada 2011 roku)	33
8. Wykaz doradców zajmujących się tematyką produktów regionalnych i tradycyjnych	38
9. Wykaz doradców wspierających grupy producentów rolnych	38
10. Wykaz doradców wspierających lokalne grupy działania	39
11. Wykaz doradców rolnośrodowiskowych	39
12. Wykaz doradców bhp	41
13. Liczba gospodarstw przyjęta do bezpośredniej współpracy przez specjalistów ŁODR z siedzibą w Bratoszewicach w 2012 roku	41
14. Imprezy wystawienniczo-targowe organizowane przez ŁODR zs. w Bratoszewicach w 2012 roku	42
15. Imprezy o charakterze masowym, w których planują uczestniczyć specjaliści RZD ŁODR zs. w Bratoszewicach – Tabela 3.	43
16. Plan wydawniczy na 2012 rok	44
17. Program działania działu i zespołów ekonomiki	45
18. Wykaz prac planowanych do realizacji przez dział i zespoły ekonomiki – Tabela 4	46
19. Tematyka prac z zakresu ekonomiki planowana do realizacji przez rejonowe zespoły doradców w 2012 roku – Tabela 5.	52
20. Program działania działu i zespołów systemów produkcji rolnej i standardów jakościowych w 2012 roku	53
21. Wykaz prac planowanych do realizacji przez dział i zespoły systemów produkcji rolnej i standardów jakościowych – Tabela 6.	54
22. Tematyka prac upowszechnieniowych z zakresu produkcji roślinnej planowana do realizacji przez rejonowe zespoły doradców w 2012 roku – Tabela 7.	59
23. Tematyka prac upowszechnieniowych z zakresu produkcji zwierzęcej planowana do realizacji przez rejonowe zespoły doradców w 2012 roku – Tabela 8.	60
24. Tematyka prac z zakresu ekologii i ochrony środowiska planowana do realizacji przez rejonowe zespoły doradców w 2012 roku – Tabela 9.	61
25. Tematyka prac z zakresu mechanizacji budownictwa i przechowalnictwa planowana do realizacji przez rejonowe zespoły doradców w 2012 roku – Tabela 10.	62

26. Program działania działu i zespołów przedsiębiorczości, wiejskiego gospodarstwa domowego i agroturystyki	63
27. Wykaz prac planowanych do realizacji przez dział i zespoły przedsiębiorczości, wiejskiego gospodarstwa domowego i agroturystyki w roku 2012 – Tabela 11.	65
28. Tematyka prac upowszechnieniowych z zakresu rozwoju obszarów wiejskich planowana do realizacji przez rejonowe zespoły doradców w 2012 roku – Tabela 12.	72
29. Program działania działu i zespołów metodyki doradztwa, szkoleń i wydawnictw w 2012 roku	74
30. Wykaz prac planowanych do realizacji przez dział i zespoły metodyki doradztwa, szkoleń i wydawnictw w 2012 roku – Tabela 13.	76
31. Prace szkoleniowe planowane do realizacji przez rejonowe zespoły doradców w 2012 roku – Tabela 14.	80
32. Program działania Działu Zastosowań Teleinformatyki w 2012 roku	81
33. Wykaz prac planowanych do realizacji przez Dział Zastosowań Teleinformatyki w 2012 r. – Tabela 15.	82
34. Pozostałe prace doradczo-organizacyjne realizowane przez specjalistów ŁODR zs. w Bratoszewicach	84
35. Wykaz spółek wodnych objętych współpracą przez ŁODR zs. w Bratoszewicach – Tabela 16.	85
36. Wykaz lokalnych grup działania, stowarzyszeń objętych współpracą przez ŁODR – Tabela 17.	91
37. Wykaz grup producenckich, spółdzielni objętych współpracą przez ŁODR – Tabela 18.	96
38. Zbiorcze zestawienie zadań wg rodzajów zadań określonych w ustawie o jednostkach doradztwa rolniczego, uzupełnionych o zadania określone w Strategii Województwa Łódzkiego – Tabela 19.	99
39. Nowoczesna stacja meteorologiczna	112
40. Informacje o Centrum Kształcenia – wiosce internetowej	113

CHARAKTERYSTYKA ROLNICTWA I OBSZARÓW WIEJSKICH WOJEWÓDZTWA ŁÓDZKIEGO

Województwo łódzkie znajduje się w centralnej części Polski obejmując obszar pogranicza utrwalonych regionów historycznych Mazowsza, Wielkopolski i Małopolski.

Stolicą województwa jest miasto Łódź, skupiając prawie 30% ludności regionu. W odległości 30 km na północ od Łodzi znajduje się geometryczny środek Polski w miejscowości Piątek w powiecie łęczyckim. Takie usytuowanie sprzyja dyfuzji aktywności i postępu z obszaru całego kraju. Region łódzki cechuje się gorszymi od przeciętnych w Polsce warunkami przyrodniczymi dla rozwoju rolnictwa, ale równocześnie taka forma działalności jest obok przemysłu główną specjalizacją gospodarczą regionu.

Gleby wykorzystywane rolniczo na terenie województwa charakteryzują się w większości niską i średnią bonitacją; gleby I i II klasy stanowią około 1%, gleby III i IV klasy około 53% powierzchni, natomiast najslabszych gleb V i VI klasy jest w Łódzkiem około 46%. Lepsze warunki glebowe występują w północnej części województwa (powiaty: kutnowski, łęczycki, łowicki).

Klimat województwa cechuje wielka zmienność elementów meteorologicznych w czasie oraz małe zróżnicowanie w przestrzeni. Wyjątek stanowią tu opady atmosferyczne, których roczna suma różni się – od 500 mm w części północno-wschodniej do 650 mm w rejonie Wyżyny Łódzkiej. Najcieplejsza jest południowo-zachodnia część województwa, a najchłodniejsze są najwyższe obszary Wyżyny Łódzkiej. Związany z warunkami termicznymi okres wegetacji roślin (temperatura powyżej 5°C) trwa na obszarze województwa 210 dni, jedynie w wyższych partiach Wyżyny Przedborskiej 205 dni (Krysiak, 2002).

Z wysoką bonitacją gleb w północnych obszarach województwa wiąże się najwyższy wskaźnik jakości rolniczej przestrzeni produkcyjnej w pasie Łęczyca – Kutno – Łowicz. Są to tereny o bardzo korzystnych warunkach przyrodniczych, wysokim udziale użytków rolnych, rozwiniętej specjalizacji produkcji rolnej i niskim stopniu urbanizacji. Na tym obszarze preferowane kierunki produkcji to: zboża, buraki cukrowe, warzywa, owoce i ich przetwórstwo. Jest to podstawowa baza dla przemysłu rolno-spożywczego.

Wykorzystaniem rolniczej przestrzeni produkcyjnej w średnim stopniu wykazują się gminy: Biała Rawska, Sadkowiec, Regnów, Kowiesy, Skierniewice – specjalizujące się w produkcji sadowniczej oraz: Sieradz, Wróblew, Błaszki ze specjalnością uprawy ziemniaków jadalnych. Powiaty: wieluński, wieruszowski, piotrkowski, zduńskowolski i łaski, również zaliczane są do obszarów o korzystnych warunkach dla rolnictwa – dominującymi uprawami są tu zboża i ziemniaki. Specyfika gospodarstw rolnych województwa oraz uwarunkowania środowiska sprzyjają budowaniu silnego sektora zorientowanego na rolnictwo ekologiczne.

Według wyników Powszechnego Spisu Rolnego z 2010 r. („**Raport z wyników województwa łódzkiego**” – PSR 2010) liczba gospodarstw rolnych ogółem w Łódzkiem wyniosła **168,1 tys.**, co stanowi 7,4% ogólnej liczby gospodarstw rolnych w Polsce. W porównaniu z wynikami PSR z roku 2002, w 2010 r. liczba gospodarstw rolnych ogółem była niższa o 41,6 tys., w tym gospodarstw o powierzchni użytków rolnych powyżej 1 ha – o 30,6 tys.

W 2010 r. w województwie łódzkim największą grupę wśród gospodarstw rolnych stanowiły gospodarstwa małe, o powierzchni do 5 ha UR. Stanowiąc 3/5 ogólnej liczby gospodarstw, obejmowały zaledwie 1/5 powierzchni UR województwa. Prawie 1/3 powierzchni UR znajdowała się w gospodarstwach średnich – od 5 do 10 ha. Gospodarstwa duże, o powierzchni 50 ha i więcej UR, stanowiły zaledwie 0,4% wszystkich gospodarstw i zajmowały 7,9% ogólnej powierzchni UR.

Według wyników spisu, 30 czerwca 2010 r. **działalność rolniczą prowadziło 143,5 tys. gospodarstw**, w tym 129,2 tys. to gospodarstwa o powierzchni powyżej 1 ha użytków rolnych.

W 2010 r. **średnia powierzchnia użytków rolnych w gospodarstwie** wyniosła 5,96 ha (w Polsce przeciętnie 6,82 ha); w porównaniu z 2002 r. wzrosła o 0,49 ha UR (o 9,0%). **Średnia powierzchnia gruntów rolnych w gospodarstwie** wynosi (2011 rok) 7,49 ha (w Polsce – 10,36 ha).

Wyniki Powszechnego Spisu Rolnego z 2010 roku wskazują na znaczne zmiany zachodzące w strukturze użytkowania gruntów, zarówno biorąc pod uwagę kierunki użytkowania, jak i powierzchnię zasiewów.

Ogólna powierzchnia gospodarstw rolnych w Łódzkiem w 2010 r. wynosiła 1171,1 tys. ha (6,4% ogólnej powierzchni gruntów rolnych w kraju); w porównaniu ze spisem w 2002 r., zmniejszyła się o 124,2 tys. ha, tj. o 9,6%. Zmiany te wynikają z systematycznego zmniejszania powierzchni gruntów gospodarstw na rzecz terenów przeznaczanych na działalność pozarolniczą (między innymi budownictwo, rekreacja). Areał użytków rolnych w gospodarstwach rolnych w 2010 r. wyniósł 1001,4 tys. ha, czyli w porównaniu do 2002 r. zmniejszył się o 145,3 tys. ha, tj. o 12,7%. Powierzchnia zasiewów w gospodarstwach rolnych wynosiła 744,0 tys. ha, co w porównaniu z 2002 r. oznacza zmniejszenie o 51,6 tys. ha, tj. o 6,5% (w Polsce o 1,8%).

Struktura zasiewów, według użytkowników, w 2010 r. przedstawia się następująco:

- zboża ogółem zajmowały 583,0 tys. ha, co stanowiło 78,4% powierzchni zasiewów
- ziemniaki – 42,9 tys. ha, tj. 5,8% powierzchni zasiewów
- pastewne – 27,9 tys. ha, tj. 8% powierzchni zasiewów
- strączkowe jadalne – 1,7 tys. ha, tj. 0,2% powierzchni zasiewów
- grupa roślin przemysłowych – 27,9 tys. ha, tj. 3,7% powierzchni zasiewów
- warzyw (bez upraw w ogródkach przydomowych) – 15,6 tys. ha, tj. 2,1% powierzchni zasiewów.

W stosunku do poprzedniego spisu zmniejszyły się powierzchnie upraw:

- zbóż o 4,5%
- ziemniaków o 54,8%
- upraw pozostałych o 10,0%

natomiast zwiększyły się powierzchnie upraw:

- roślin przemysłowych o 64,7%
- roślin pastewnych o 49,2%.

W stosunku do całego kraju rolnicy w Łódzkiem mieli w 2010 r.:

- 7,6% krajowej powierzchni zasiewów zbóż (5. lokata w kraju)
- 4,2% krajowej powierzchni upraw strączkowych jadalnych (5. lokata ex aequo)
- 2,4% krajowej powierzchni upraw przemysłowych (11. lokata w kraju)
- 11,1% krajowej powierzchni uprawy ziemniaków (2. lokata w kraju)
- 6,6% krajowej powierzchni upraw pastewnych (6. lokata w kraju)
- 11,3% krajowej powierzchni uprawy warzyw gruntowych.

Województwo łódzkie jest znaczącym producentem warzyw gruntowych, których powierzchnia upraw w 2010 roku wynosiła 15,6 tys. ha. Jednak w porównaniu do PSR z 2002 roku powierzchnia uprawy warzyw uległa zmniejszeniu o 6,7 tys. ha (o 29,9%). Natomiast wzrosła powierzchnia sadów o 6,4 tys. ha, tj. o 22,1% (2010 r. – 36,4 tys. ha., 2002 r. – 29,8 tys. ha).

W przeliczeniu na 1 ha UR pod zbiory w 2008 r. zużyto 142,1 kg NPK, tj. o 3,9 kg (o 2,7%) mniej niż pod zbiory 2007 roku. Zużycie nawozów wapniowych (łącznie z wapniowo-magnezowymi) w przeliczeniu na 1 ha UR wyniosło 44,9 kg CaO, tj. o 4,7 kg (11,7%) więcej niż w 2007 r.

W województwie łódzkim 30 czerwca 2010 r. **pogłowie poszczególnych gatunków zwierząt** wyniosło:

- bydło 454,5 tys. szt. (5. lokata w kraju)
w tym krów 216,1 tys. szt.
- trzody chlewnej 1310,5 tys. szt. (4. lokata w kraju)
w tym loch 108,0 tys. szt.
- owiec 15,4 tys. szt. (8. lokata w kraju)
- koni 14,9 tys. szt.
- drobiu 15.461,6 tys. szt. (3. lokata w kraju).

W porównaniu z danymi uzyskanymi w spisie z 2002 r., w województwie łódzkim zwiększyła się jedynie liczebność stada bydła ogółem o 1,0%, przy jednoczesnym zmniejszeniu pogłowia krów o 14,2%. Spadek populacji poszczególnych gatunków zwierząt wyniósł:

- trzody chlewnej o 5,2% (w tym loch o 22,8%)
- owiec o 38%
- koni o 18,2%
- drobiu o 13,2%.

Mimo spadku liczebności stad zwierząt gospodarskich, wzrasta intensywność produkcji zwierzęcej w województwie łódzkim, o czym świadczy zwiększenie obsady dwóch najpopularniejszych gatunków zwierząt bydła i trzody chlewnej na 100 ha UR. Wskaźnik ten wzrósł dla bydła o ponad 6 szt., a trzody chlewnej o ponad 10 szt.

O dużym nasileniu produkcji zwierzęcej w Łódzkiem świadczy również większa niż w Polsce średnia liczba zwierząt w przeliczeniu na gospodarstwo rolne, np. na jedno gospodarstwo przeciętnie przypadało: bydła – 2,7 szt. (w kraju 2,5 szt.), trzody chlewnej – 7,8 szt. (w kraju 6,7 szt.), drobiu – 92,0 szt. (w kraju 76,6 szt.).

Wyniki spisu wskazują na utrzymywanie się tendencji do specjalizacji i zwiększania skali produkcji mleka i żywca wołowego w gospodarstwach dużych (powyżej 15 ha UR). Stado bydła w tych gospodarstwach zwiększyło się o 57,7 tys. szt., tj. niemal o 2/5. Zmniejszenie wojewódzkiego pogłowia trzody chlewnej, w stosunku do danych z PSR 2002, wynika ze zmniejszenia stad w gospodarstwach małych i średnich (do 20 ha), gdzie zmniejszenie nastąpiło niemal o 1/4. Gospodarstwa duże, mimo poważnych wahań na rynku wieprzowiny w ciągu ostatnich 8 lat, intensyfikowały produkcję żywca wieprzowego. W gospodarstwach największych (ponad 100 ha użytków rolnych) pogłowie wzrosło się o 113,8 tys. szt., tj. czterokrotnie.

Wyposażenie łódzkiego rolnictwa w ciągniki i maszyny rolnicze w końcu czerwca 2010 r. w gospodarstwach rolnych przedstawiało się następująco:

- 127,0 tys. szt. ciągników rolniczych tj. o 8,5% więcej niż w 2002 r. (4. lokata w kraju)
- 10,3 tys. kombajnów zbożowych tj. o 26,8% więcej niż w 2002 r. (6. lokata w kraju)
- 13,2 tys. kombajnów ziemniaczanych tj. o 1,3% mniej niż w 2002 r. (1. lokata ex aequo)
- 1,3 tys. kombajnów buraczanych tj. o 4,5% mniej niż w 2002 r. (6. lokata ex aequo)
- 0,9 tys. silosokombajnów tj. o 2,5% więcej niż w 2002 r. (4. lokata ex aequo)
- 50,5 tys. opryskiwaczy polowych tj. o 4,0% więcej niż w 2002 r. (4. lokata w kraju)
- 5,9 tys. opryskiwaczy sadowniczych tj. o 18,7% więcej niż w 2002 r. (4. lokata w kraju)

W okresie 8 lat między spisami zwiększyła się liczba prawie wszystkich rodzajów sprzętu, oprócz kombajnów do zbioru roślin okopowych. Spis wykazał, iż w 2010 r. w województwie łódzkim na 100 ha UR przypadało średnio 12,7 szt. ciągników rolniczych wobec 10,2 szt. w 2002 roku (przeciętnie w Polsce w 2010 roku – 9,5 szt./100 ha UR).

Przemysł rolno-spożywczy to 3 tys. jednostek zatrudniających około 42 tys. osób. Przemysł ten wymaga modernizacji. Skupia m.in. około 480 piekarni, 188 młynów, ponad 100 ubojni, 90 przetwórci owocowo-warzywnych, 4 cukrownie oraz 27 zakładów mleczarskich.

Na terenie województwa aktywnych jest blisko 200 twórców ludowych, głównie w zakresie: hafciarstwa, plastyki papierowej, rzeźbiarstwa i plastyki obrzędowej. Spora grupa ośrodków kulturowych prowadzi zajęcia edukacyjne z twórczości ludowej w celu zachowania dziedzictwa kulturowego i kulinarnego.

Województwo łódzkie jest regionem o wysokim stopniu urbanizacji, mimo relatywnie niskiej gęstości sieci miejskiej. Jego obszar zamieszkuje 2.566.198 osób, w tym 912.204 osoby, to mieszkańcy wsi. Liczba pracujących wyłącznie lub głównie w gospodarstwach rolnych wyniosła 176,3 tys. osób (czerwiec 2010). Gęstość zaludnienia wynosi 53 osoby na 1 km². Administracyjnie województwo jest podzielone na 177 gmin w 21 powiatach ziemskich oraz 3 grodzkich. Na jego obszarze znajdują się 5234 miejscowości, w tym 42 miasta, największe z nich to Łódź. Na ogólną liczbę mieszkańców wsi składa się 201.450 osób w wieku przedprodukcyjnym, 546.267 w wieku produkcyjnym i 164.487 w wieku poprodukcyjnym.

Analiza Powszechnego Spisu Rolnego 2010 r. w województwie łódzkim w porównaniu z danymi uzyskanymi ze Spisu Rolnego 2002 wykazała:

- zmniejszenie powierzchni ogólnej gruntów, będących w użytkowaniu gospodarstw rolnych z 1295,3 tys. ha do 1171,1 ha, tj. o 124,2 tys. ha (o 9,6%),
- spadek liczby gospodarstw rolnych z 209,7 tys. do 168,1 tys., tj. o 41,6 tys. (o 19,8%), w tym gospodarstw o powierzchni użytków rolnych powyżej 1 ha ze 165,0 tys. do 134,5., a więc o 30,6 tys. (o 18,5%),

- zmiany w strukturze gospodarstw rolnych według powierzchni użytków, a mianowicie wzrost udziału gospodarstw w przedziale 5-10 ha z 24,1% do 24,4% i powyżej 15 ha z 5,9% do 7,2%, natomiast spadek udziału gospodarstw do 5 ha z 60,8% do 59,2% i w przedziale 10-15 ha z 9,2% do 9,1%. Średnia powierzchnia użytków rolnych w gospodarstwie rolnym prowadzącym działalność rolniczą zwiększyła się z 6,41 ha do 6,86 ha (o 7,0%),
- zmniejszeniu areалу trwałych użytków zielonych z 197,4 tys. ha do 161,5 tys. ha (o 18,2%),
- znaczący wzrost powierzchni sadów z 29,8 tys. ha do 36,2. ha (o 21,3%),
- zmniejszenie ogólnej powierzchni zasiewów z 795,6 tys. ha do 744,0 tys. ha (o 6,5%), w tym: zbóż o 4,5%, ziemniaków o 54,8%, buraków cukrowych o 38,2% i warzyw o 29,9%; wzrost powierzchni uprawy roślin pastewnych o 49,2% oraz roślin przemysłowych o 64,7%, w tym rzepaku o 246,5%,
- wzrost pogłowia bydła ogółem z 450,2 tys. szt. do 454,5 tys. szt. (o 1,0%), natomiast spadek pogłowia trzody chlewnej o 5,2%, drobiu o 13,2% oraz owiec o 38,0%,
- zwiększenie liczby ciągników w gospodarstwach rolnych prowadzących działalność rolniczą z 117,0 tys. szt. do 127,0 tys. (o 8,5%).

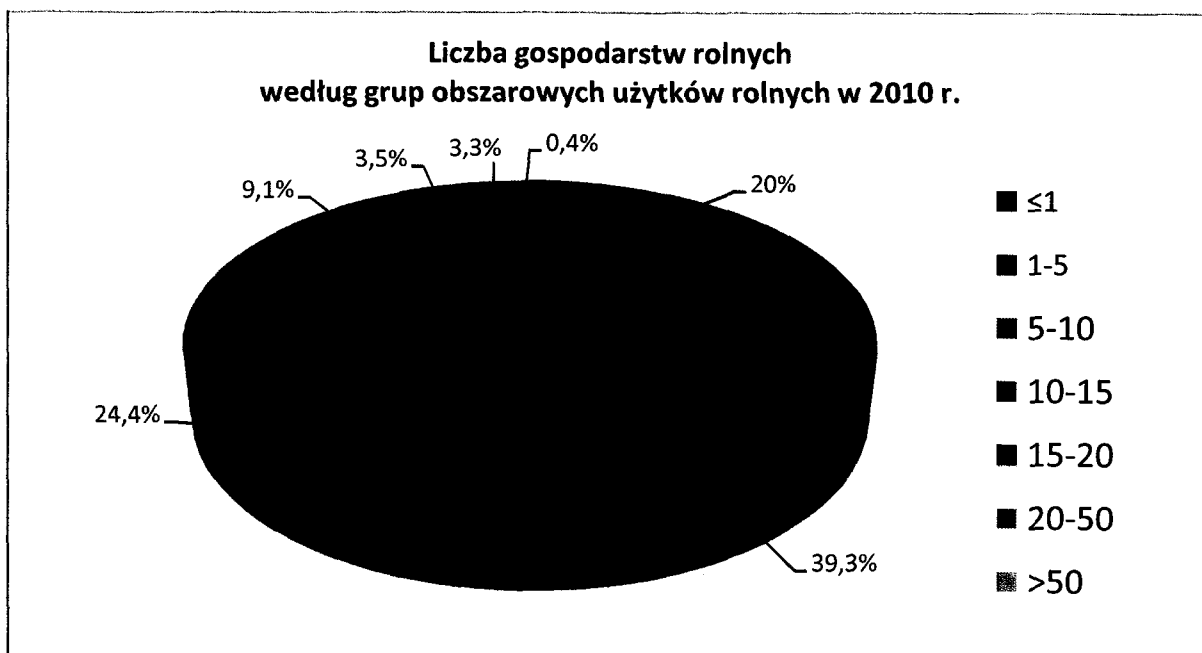
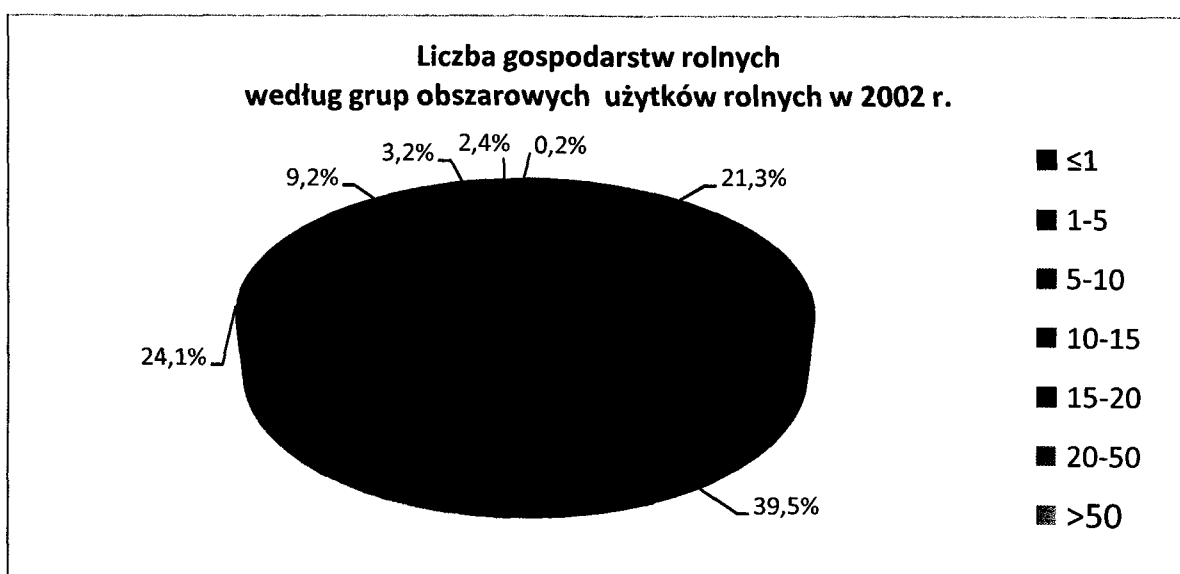

Liczba gospodarstw rolnych według grup obszarowych użytków rolnych w latach 2002 i 2010

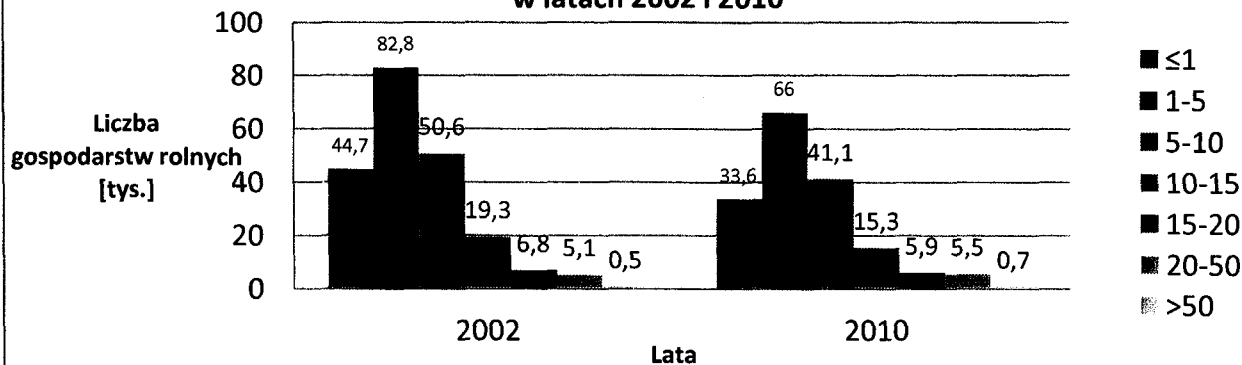

Użytkowanie gruntów w gospodarstwach rolnych według rodzaju gruntów w 2010 r.

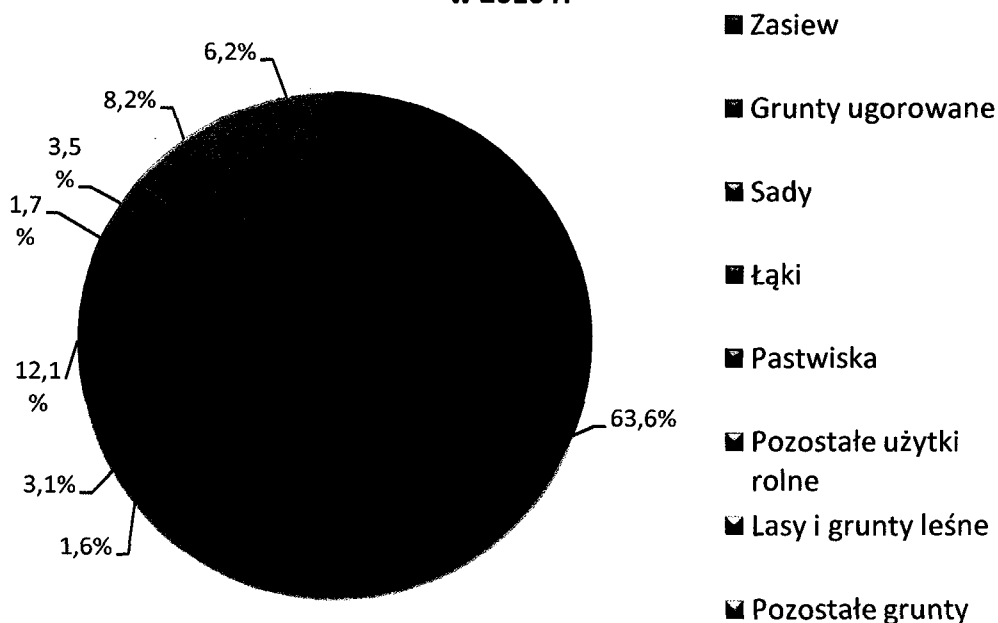

Z analizy uwarunkowań gospodarczych wynika, że w województwie dominują małe i bardzo małe gospodarstwa o niskiej produktywności. Ponadto obszary wiejskie charakteryzują się niedostateczną aktywnością gospodarczą i słabą aktywizacją społeczną, niekorzystną sytuacją w zakresie wyposażenia w urządzenia sieciowe czy utrudnioną dostępnością do usług społecznych. Dlatego dla dalszego rozwoju obszarów wiejskich i dominującego w nim rolnictwa ważna jest restrukturyzacja produkcji rolnej i podniesienie jej walorów jakościowych zmierzające do zwiększenia efektywności ekonomicznej, jak również poprawy warunków bytowych mieszkańców. Uwzględniając powyższe uwarunkowania działania w sferze rolnictwa należy koncentrować realizację zadań na następujących celach strategicznych:

- poprawa konkurencyjności gospodarstw rolnych poprzez wspieranie procesów odnowy wsi
- poprawa jakości rolniczej przestrzeni produkcyjnej poprzez rozwój przedsiębiorczości, kreowanie sieci powiązań i współpracy oraz poprawę efektywności ekonomicznej i produkcyjnej przetwórstwa rolno-spożywczego,

- wspieranie partnerstwa lokalnego z wykorzystaniem zasady wsparcia oddolnego jako narzędzia realizacji strategii rozwoju obszarów wiejskich,
- poprawa atrakcyjności obszarów wiejskich poprzez rozwój infrastruktury technicznej,
- tworzenie warunków dla wielofunkcyjnego rozwoju obszarów rolniczych.

Osiągnięcie tych celów wymagać będzie podjęcia działań w kierunku:

- racjonalnego wykorzystania obszarów o najlepszych warunkach przyrodniczych
- stymulowania procesów koncentracji ziemi
- restrukturyzacji produkcji rolnej w województwie, a zwłaszcza dostosowanie produkcji rolnej do zmieniających się potrzeb rynku
- poprawy wyposażenia technicznego wsi i gospodarstw rolnych
- wspierania rozwoju produkcji rolnej (wspieranie rynków zbytu), przemysłu rolno-spożywczego w województwie łódzkim oraz promocji produktów i marek regionalnych
- inicjowania nowoczesnych form organizacji producentów rolnych
- stymulowania działalności pozarolniczej (m.in. agroturystyka, rękodzieło ludowe, usługi)
- wspierania rozwoju ekologicznych metod gospodarowania oraz przedsięwzięć dotyczących ochrony środowiska naturalnego
- kompleksowego oddziaływania na rzecz podniesienia poziomu wiedzy rolników w zakresie odnoszącym się do norm i standardów przewidzianych w zasadzie wzajemnej zgodności
- wdrażania nowoczesnych metod gospodarowania uwzględniających kryteria jakościowe i ekonomiczno-rynkowe
- podejmowania inicjatyw zmierzających do rewitalizacji terenów wiejskich na bazie tradycyjnych wartości kulturowych regionów naszego województwa
- wielostronnej informacji i edukacji mieszkańców obszarów wiejskich, w tym głównie rolników, w zakresie zagadnień związanych ze Wspólną Polityką Rolną Unii Europejskiej
- edukacji mieszkańców wsi, w tym liderów wiejskich, w zakresie kreowania przemian służących rozwojowi obszarów wiejskich oraz poprawie warunków i jakości życia na wsi.

Podstawowe działania Łódzkiego Ośrodka Doradztwa Rolniczego z siedzibą w Bratoszewicach określają: ustawa z 22 października 2004 r. o jednostkach doradztwa rolniczego (DzU 2004 nr 251, poz. 2507 z późn. zm.), ustawa z 7 marca 2007 r. o wspieraniu rozwoju obszarów wiejskich z udziałem środków Europejskiego Funduszu Rolnego na rzecz Rozwoju Obszarów Wiejskich (DzU 2007 r. nr 64, poz. 427) oraz statut nadany Łódzkiemu Ośrodkowi Doradztwa Rolniczego zs. w Bratoszewicach Uchwałą nr XII/190/11 Sejmiku Województwa Łódzkiego z 28 czerwca 2011 roku.

Roczny program Działalności Łódzkiego Ośrodka Doradztwa Rolniczego z siedzibą w Bratoszewicach na 2012 rok został sformułowany w oparciu o istniejące dokumenty, posiadaną wiedzę, szczegółowe analizy wykonania programu z roku ubiegłego oraz potrzeby wynikające z sytuacji rynkowej i ekonomicznej gospodarstw rolnych. Uwzględniane są także przepisy i zarządzenia dotyczące nowych założeń Wspólnej Polityki Rolnej, polskiej polityki rolnej, strategii rozwoju województwa łódzkiego, a także zmiany zachodzące w polskim rolnictwie wynikające z rozwoju świadomości i podnoszenia kwalifikacji rolników oraz konieczności związanych z uwarunkowaniami środowiska naturalnego i zmianami klimatycznymi.

Zawsze jednak nadrzędnym celem działań pozostaje podniesienie konkurencyjności rynkowej poszczególnych gospodarstw, wzrost dochodów rolników indywidualnych i mieszkańców wsi, wspieranie zrównoważonego rozwoju obszarów wiejskich, ochrona środowiska naturalnego i ciągle podnoszenie świadomości narodowej oraz kwalifikacji zarówno rolników, jak i wszystkich mieszkańców obszarów wiejskich.

Priorytetowe kierunki działania ŁODR zs. w Bratoszewicach w 2012 roku

1. Udzielanie pomocy rolnikom w:
 - absorpcji środków pomocowych w ramach Program Rozwoju Obszarów Wiejskich
 - wdrażaniu nowych technologii spełniających wymagania w zakresie jakości produktów rolnych, ochrony środowiska i dobrostanu zwierząt
 - wspieraniu rozwoju grup producenckich, spółek wodnych, lokalnych grup działania itp.
2. Upowszechnianie rachunkowości w gospodarstwach rolnych, w tym rachunkowości podatkowej. Zmiany w warunkach gospodarowania na obszarach wiejskich zapowiedziane w expose wygłoszonym przez premiera RP skłoniły Łódzki Ośrodek Doradztwa Rolniczego zs. w Bratoszewicach do rozszerzenia programu działalności o zadania doradcze z zakresu rachunkowości podatkowej. Tak jak cały system będzie wprowadzany stopniowo i ewolucyjnie, tak ŁODR stopniowo i ewolucyjnie będzie przygotowywał rolników do wprowadzenia podatku dochodowego. Na 2012 rok zaplanowano m.in.
 - zorganizowanie i przeprowadzenie 3 szkoleń oddziałowych i 159 szkoleń powiatowych i gminnych nt. systemów podatkowych w produkcji rolnej i rachunkowości podatkowej dla celów rolnych,
 - przeprowadzenie 149 demonstracji nt. rachunkowość podatkowa dla celów rolnych,
 - opracowanie i wydanie dwu broszur nt. rachunkowości rolnej dla celów podatkowych i systemów podatkowych w produkcji rolnej
 - szereg doniesień i publikacji w miesięczniku RADA i portalu www ośrodka.
3. Prowadzenie analiz rynkowych artykułów rolno-spożywczych i środków produkcji oraz gromadzenie i upowszechnianie informacji rynkowych w tym zakresie.
4. Wspieranie rozwoju i właściwego funkcjonowania wiejskiego gospodarstwa, w tym:
 - wspieranie rozwoju turystyki wiejskiej i agroturystyki,
 - zachowanie dziedzictwa kulturowego.
5. Podnoszenie wiedzy ekonomicznej w zakresie zarządzania gospodarstwem rolnym, w tym poprawa konkurencyjności przy wykorzystaniu możliwych instrumentów pomocnych w zarządzaniu gospodarstwem rolnym.
6. Stworzenie warunków do wielofunkcyjnego rozwoju obszarów wiejskich.
7. Upowszechnianie Odnawialnych Źródeł Energii (OZE).

Podstawą do opracowania rocznego programu działalności ŁODR zs. w Bratoszewicach były roczne programy doradców które zostały sformułowane w programach 18 rejonowych zespołów doradców i 5 działów – zespołów merytorycznych.

Z uwagi na fakt, że większość zadań zawartych w Rocznym Programie Działalności ŁODR ustala się z kilkumiesięcznym wyprzedzeniem, mogą w jego realizacji wystąpić zmiany w liczbie i tematyce zadań. Wynikają one z różnych przyczyn, między innymi, z zapotrzebowania rolników.

Centrala w Bratoszewicach – obejmuje swoją działalnością 10 powiatów: brzeziński, łęczycki, łowicki, łódzki wschodni, kutnowski, rawski, skierniewicki, zgierski, m. Łódź i m. Skierniewice; terenowa służba doradcza pracuje w siedmiu rejonowych zespołach doradców obsługujących poszczególne powiaty (brzeziński, łódzki wschodni i miasto Łódź – obsługuje jeden rejonowy zespół, podobnie powiat skierniewicki i miasto Skierniewice).

Oddział w Kościerzynie – obejmuje 8 powiatów: sieradzki, wieluński, poddębicki, łaski, pabianicki, zduńskowolski, pączężański i wieruszowski; terenowa służba doradcza pracuje w sześciu rejonowych zespołach doradców (powiaty: łaski, zduńskowolski i pabianicki obejmuje jeden rejonowy zespół).

Oddział w Piotrkowie Trybunalskim – obejmuje 6 powiatów: piotrkowski i m. Piotrków Trybunalski, bełchatowski, radomszczański, opoczyński oraz tomaszowski; terenowa służba doradcza pracuje w pięciu rejonowych zespołach doradców, obejmujących swoją działalnością tereny poszczególnych powiatów (piotrkowski i miasto Piotrków Trybunalski obejmuje jeden rejonowy zespół).

W Centrali w Bratoszewicach funkcjonują następujące działy merytoryczne:

1. Dział Ekonomiki
2. Dział Przedsiębiorczości, Wiejskiego Gospodarstwa Domowego i Agroturystyki
3. Dział Systemów Produkcji Rolnej i Standardów Jakościowych
4. Dział Metodyki Doradztwa, Szkoleń i Wydawnictw
5. Dział Zastosowań Teleinformatyki.

Obsługę administracyjno-finansową realizują:

- 1) Dział Kadr i Organizacji Pracy
- 2) Dział Księgowości
- 3) Dział Administracyjno-Gospodarczy.

W oddziałach odpowiednikami są zespoły. W skład rejonowych zespołów doradców wchodzi następujące stanowiska pracy:

1. kierownik
2. specjalista ds. rozwoju obszarów wiejskich
3. specjalista ds. produkcji i ekonomiki wsi
4. specjalista ds. gospodarstw wiejskich i agroturystyki.

Ośrodek jest samorządową wojewódzką osobą prawną podległą Sejmikowi Województwa Łódzkiego. Podstawowe zadania doradztwa rolniczego zdefiniowane zostały w art. 4, ust. 2 i 4 Ustawy o jednostkach doradztwa rolniczego (DzU nr 251, poz. 2507 z późn. zm.). Łódzki Ośrodek Doradztwa Rolniczego z siedzibą w Bratoszewicach zobowiązany jest do realizacji pełnego zakresu zadań ujętych w ww. ustawie. Przyjęte priorytety, w tym te wynikające ze Strategii Rozwoju Województwa Łódzkiego, wskazują jedynie na koncentrację sił i środków na zadaniach najważniejszych, jednak nie mogą eliminować pozostałych zadań ustawowych. Zbiorcze zestawienie zadań zostało sporządzone w układzie zadań obligatoryjnych wymienionych w art. 4 Ustawy o jednostkach doradztwa rolniczego. Łódzki Ośrodek Doradztwa Rolniczego zs. w Bratoszewicach w „Rocznym programie działalności na 2012 rok” zaplanował realizację wszystkich zadań ustawowych. Zadania te są prowadzone w zakresie:

- rolnictwa
- rozwoju wsi
- rynków rolnych
- wiejskiego gospodarstwa domowego.

Zadania w 2012 roku będą realizowane z zastosowaniem różnorodnych form działalności:

- doradztwo indywidualne i grupowe
- różnorodne formy szkoleniowe
- wydawnictwa (w tym miesięcznik RADA, broszury tematyczne)
- wystawy, targi, pokazy, olimpiady, konkursy itp.

Oferowane rolnikom usługi doradztwa rolniczego powinny przyczynić się do tego, aby rolnicy stawali się coraz bardziej świadomi procesów przebiegających w gospodarstwie rolnym, procesów związanych z ochroną środowiska, bezpieczeństwem żywności, zdrowiem publicznym i dobrotanem zwierząt. Skutkować to powinno większym udziałem łódzkich producentów w rynku zarówno krajowym, europejskim, jak i światowym. Spełnianie przez rolników wymogów wynikających z zasady wzajemnej zgodności *cross compliance* będzie dalej warunkowało możliwości korzystania z instrumentów wsparcia finansowego gospodarstw rolnych. Na podstawie zakresu zadań związanych z wymogami zasady wzajemnej zgodności, intensyfikacji produkcji oraz tendencji do zwiększania areалу gospodarstw, można stwierdzić, że w niedalekiej perspektywie podstawową formą pracy doradczej będzie doradztwo indywidualne bezpośrednio w gospodarstwie rolnym

W 2012 roku, a także w najbliższym czasie doradztwo rolnicze będzie współuczestniczyć we wdrażaniu wspólnej polityki rolnej, a szczególnie unijnych krajowych programów pomocowych dla wsi i rozwoju obszarów wiejskich. Podstawowym dokumentem programowym, w realizacji którego uczestniczyć będzie służba doradcza Łódzkiego Ośrodka Doradztwa Rolniczego jest „Program Rozwoju Obszarów Wiejskich na lata 2007-2013” (PROW 2007-2013). Udział pracowników ośrodka w realizacji poszczególnych działań PROW, będzie miał różne wymiary osobowe i czasowe. Praca doradcza specjalistów ośrodka dla łódzkich producentów rolnych powoduje wciąż zwiększoną świadomość zmian zachodzących zarówno w sposobach gospodarowania, jak i procesach związanych z prowadzeniem gospodarstwa rolnego. Będzie ona procentowała podniesieniem jakości i odrębności polskiej żywności, zwiększeniem jej konkurencyjności na rynkach światowych, co w konsekwencji prowadzić będzie do polepszenia warunków życia na polskiej wsi.

MAPA WOJEWÓDZTWA ŁÓDZKIEGO Z PODZIAŁEM NA TERENY DZIAŁANIA REJONOWYCH ZESPOŁÓW DORADCÓW



**Wykształcenie pracowników merytorycznych działów
i zespołów w RZD Łódzkiego Ośrodka Doradztwa Rolniczego**

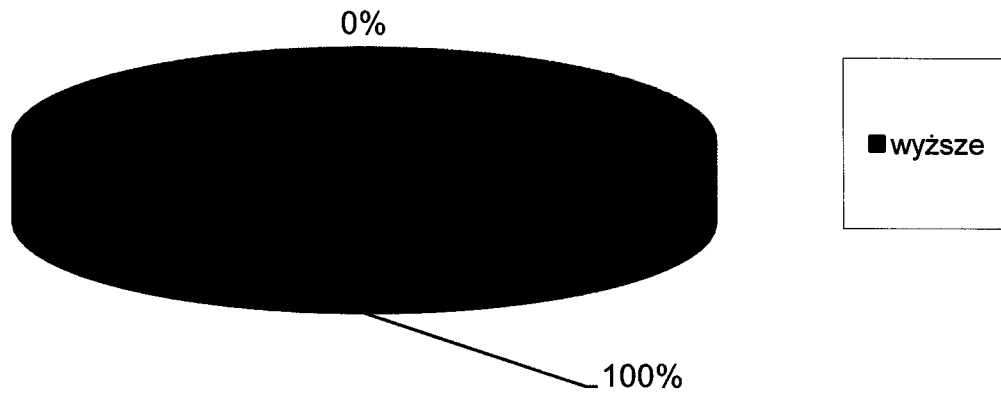

**Wykształcenie doradców w RZD
Łódzkiego Ośrodka Doradztwa Rolniczego
zs. w Bratoszewicach**

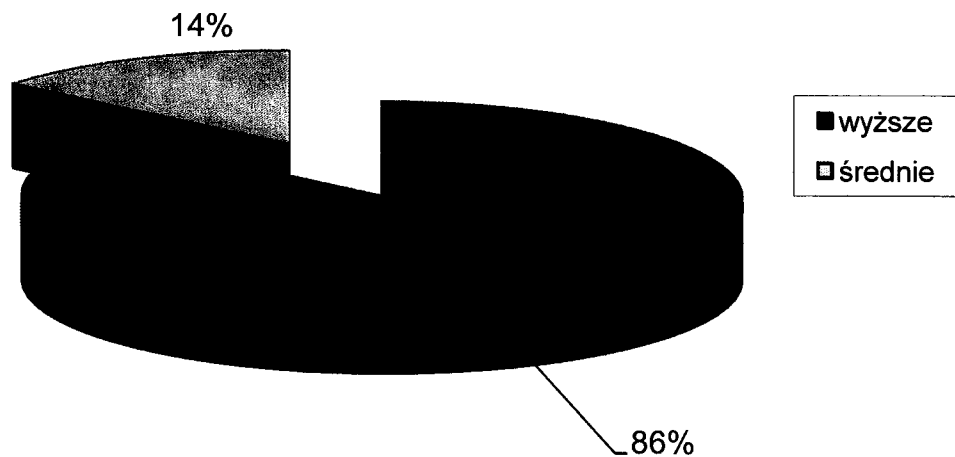

STRUKTURA ORGANIZACYJNA ŁODR

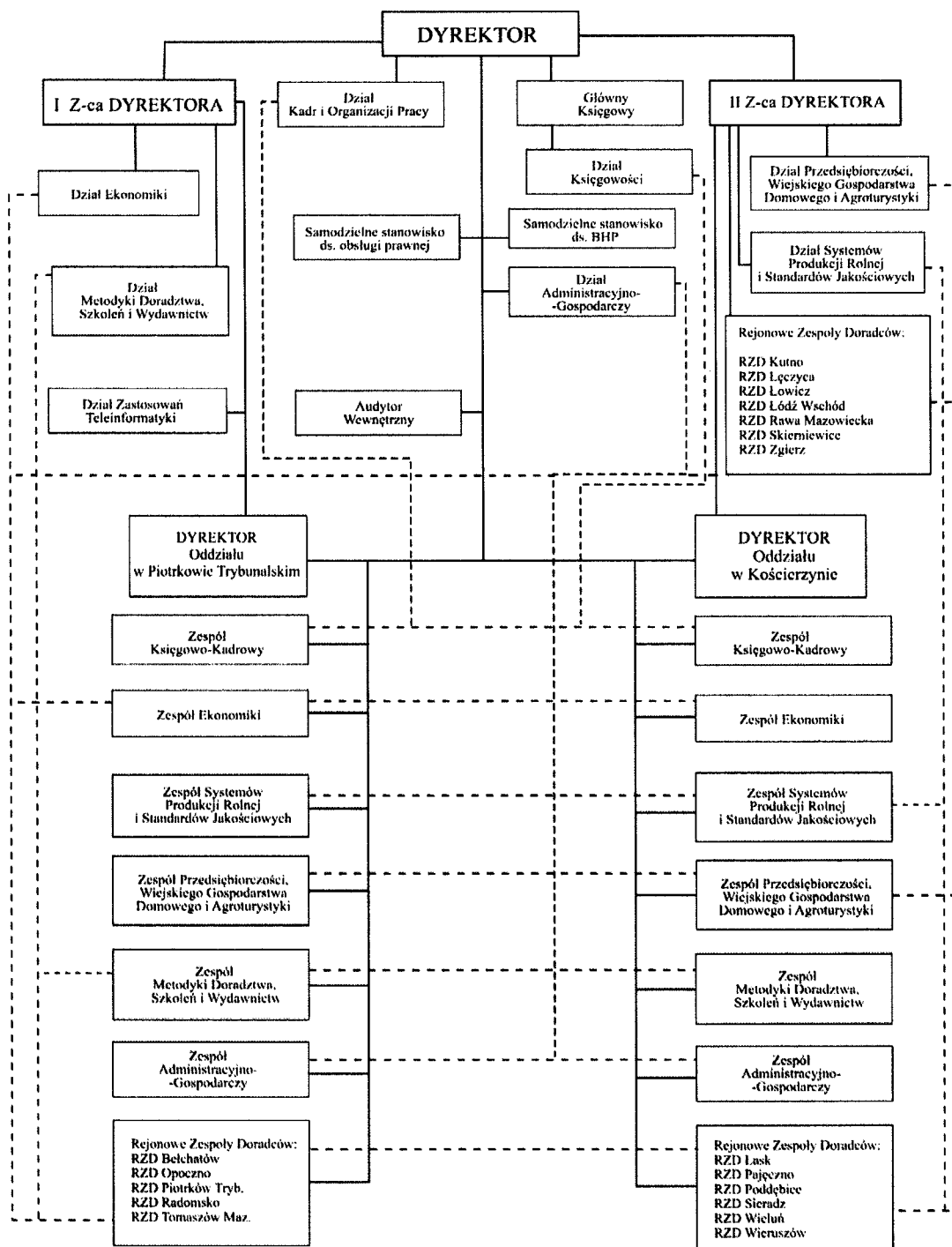

Legenda: *linie ciągłe* – bezpośrednia podległość; *linie przerywane* – nadzór merytoryczny

Adres ośrodka:

Łódzki Ośrodek Doradztwa Rolniczego z siedzibą w Bratoszewicach

ul. Nowości 32; 95-011 Bratoszewice

tel. 42 719-89-28; 719-89-29; 719-89-13; 719-60-67; 719-60-83

fax 42 719-66-99; e-mail: centrala@lodr-bratoszewice.pl

www.lodr-bratoszewice.pl

ODDZIAŁY I REJONOWE ZESPOŁY DORADCÓW ŁODR
dane teleadresowe

ŁODR zs. w BRATOSZEWICACH

ul. Nowości 32
95-011 Bratoszewice
tel. (42) 719- 89 -28
fax (42) 719-66-99
e-mail:
centrala@lodr-bratoszewice.pl
www.lodr-bratoszewice.pl

Rejon Kutno
ul. Skłęczkowska 42
99-300 Kutno
tel./fax (24) 253-48-25
e-mail: kutno@lodr-bratoszewice.pl

Rejon Łęczyca
ul. Przedrynek 8
99-100 Łęczyca
tel./fax (24) 721-24-15
e-mail: leczyca@lodr-bratoszewice.pl

Rejon Łowicz
ul. Starościńska 1
99-400 Łowicz
tel./fax (046) 830-34-65
e-mail: lowicz@lodr-bratoszewice.pl

Rejon Łódź Wschód
ul. Rokicińska 125 p. 11-13
95-020 Andrespol
tel./fax (42) 212-34-18
e-mail:
lodz.wschod@lodr-bratoszewice.pl

Rejon Rawa Mazowiecka
ul. 1-go Maja 1
96-200 Rawa Mazowiecka
tel./fax (46) 814-28-46
e-mail: rawa.mazowiecka@lodr-bratoszewice.pl

Rejon Skierniewice
ul. Jagiellońska 29, p. 110
96-100 Skierniewice
tel./fax (46) 832-32-23
e-mail:
skierniewice@lodr-bratoszewice.pl

Rejon Zgierz
ul. Podgórna 4
95-100 Zgierz
tel./fax (42) 716-39-62
e-mail:
zgierz@@lodr-bratoszewice.pl

ODDZIAŁ PIOTRKÓW TRYBUNALSKI

ul. Kasztelańska 9
97-300 Piotrków Trybunalski
tel. (44) 646-10-48
fax (44) 646-10-73
e-mail:
piotrkow.trybunalski@lodr-bratoszewice.pl

Rejon Piotrków Trybunalski
ul. Kasztelańska 9
tel. (44) 646-10-48
e-mail:
piotrkow@lodr-bratoszewice.pl

Rejon Bełchatów
ul. Okrzei 49
97-400 Bełchatów
tel./fax (44) 632-52-62
e-mail:
belchatow@lodr-bratoszewice.pl

Rejon Radomsko
ul. Krasickiego 108
97-500 Radomsko
tel./fax (44) 683-79-00
e-mail:
radomsko@lodr-bratoszewice.pl

Przedbórz
e-mail:
przedborz@lodr-bratoszewice.pl

Rejon Opoczno
pl. Kościuszki 9
26-300 Opoczno
tel./fax (44) 754-27-98
e-mail:
opoczno@lodr-bratoszewice.pl

Rejon Tomaszów Mazowiecki
ul. Legionów 25
97-200 Tomaszów Mazowiecki
tel./fax (44) 724-29-24
e-mail:
tomaszow.mazowiecki@lodr-bratoszewice.pl

ODDZIAŁ KOŚCIERZYN

98-285 Wróblew
tel. (43) 821-31-13 (14)
fax 821-30-11
e-mail:
koscierzyn@lodr-bratoszewice.pl

Rejon Sieradz
98-200 Sieradz
pl. Wojewódzki 3
tel. /fax (43) 822-52-10
e-mail:
sieradz@lodr-bratoszewice.pl

Rejon Wieluń
ul. Kilińskiego 23
98-300 Wieluń
tel. (43) 843-80-30
e-mail:
wielun@lodr-bratoszewice.pl

Rejon Poddebice
ul. Kaliska 5/7
99-200 Poddebice
tel. (43) 678-40-32
e-mail:
poddebice@lodr-bratoszewice.pl

Rejon Łask
ul. 9 Maja 50
98-100 Łask
tel. (43) 675-36-00
e-mail:
lask@lodr-bratoszewice.pl

Rejon Pajęczno
ul. Kościuszki 99
98-330 Pajęczno
tel. (34) 311-11-97
e-mail:
pajeczno@lodr-bratoszewice.pl

Rejon Wieruszów
ul. Waryńskiego 8
98-400 Wieruszów
tel. (62) 783-16-92
e-mail:
wieruszow@lodr-bratoszewice.pl

**PUNKTY KONTAKTOWE
TERENOWEJ SŁUŻBY DORADCZEJ**

CENTRALA W BRATOSZEWICACH

Tabela 1.

Lp.	Lokalizacja punktu	Telefon	Gmina	Imię i nazwisko specjalisty	Stały termin pobytu
1	2	3	4	5	6
REJON KUTNO					
1.	Rejonowy Zespół Doradców ul. Skłęczkowska 42 99-300 Kutno	519 301 055 24 253 48 25	Kutno	specjaliści ŁODR	poniedziałek-piątek 8-16
				Bożena Józwiak	poniedziałek-piątek 8-16
				Agnieszka Bartczak	środa 8-16
2.	Urząd Gminy w Krzyżanowie 99-314 Krzyżanów pokój nr 9	24 356 29 06	Krzyżanów	Wioletta Sz wajewska	poniedziałek 8-16 wtorek-piątek 8-13 biuro rejonowe w Kutnie I wtorek m-ca 8-16
				Hanna Moszczyńska – GWiA	III czwartek m-ca 8-16
3.	Urząd Gminy Strzelce ul. Leśna 1 99-307 Strzelce pokój nr 1	24 356 66 10	Strzelce	Ewelina Oleczek-Stępka	poniedziałek 8-15 czwartek 8-15 biuro rejonowe w Kutnie II piątek m-ca 8-16
				Hanna Moszczyńska – GWiA	I, II, IV czwartek m-ca 8-12
4.	Urząd Gminy Bedlno 99-311 Bedlno	519 301 056	Bedlno	Andrzej Karniszewski	poniedziałek 8-15.30 wtorek, piątek 8-12
		24 383 11 55		Anna Olba – GWiA	środa 8-12 biuro rejonowe w Kutnie III piątek m-ca 8-16
5.	Bank Spółdzielczy w Oporowie	605 575 848	Oporów	Andrzej Karniszewski	środa 8-12 czwartek 8-12
		24 356 14 03		Anna Olba – GWiA	poniedziałek 8-12
6.	Urząd Gminy Nowe Ostrowy 99-350 Ostrowy	24 356 14 03	Nowe Ostrowy	Włodzimierz Ożarek	poniedziałek 8-16 biuro rejonowe w Kutnie I piątek m-ca 8-16
7.	99-340 Krośniewice ul. Łęczycka 15	797 187 089	Krośniewice 1/2	Włodzimierz Ożarek	czwartek 8-16
				Ewa Kotlińska – GWiA	czwartek 8-16 biuro rejonowe w Kutnie I piątek m-ca 8-16
8.	Urząd Gminy Dąbrowice 99-352 Dąbrowice	24 252 25 95	Dąbrowice	Ewa Kotlińska – GWiA	środa 8-16
9.	Urząd Gminy Kutno ul. Witosa 1 99-300 Kutno	519 301 057	Kutno	Grażyna Kaczor	poniedziałek 8-16 biuro rejonowe w Kutnie III wtorek m-ca 8-16
				Hanna Moszczyńska – GWiA	poniedziałek 8-16 biuro rejonowe w Kutnie II wtorek m-ca 8-16

1	2	3	4	5	6
10.	Urząd Gminy ul. Barlickiego 15 99-320 Żychlin	24 285-49-53	Żychlin	Władysław Kowalski	czwartek 8-16 biuro rejonowe w Kutnie IV piątek m-ca 8-16
				Anna Olba – GWiA	czwartek 8-12
11.	Gminny Ośrodek Kultury i Sportu w Łaniętach 99-306 Łanięta	24 356 74 08	Łanięta	Agnieszka Bartczak	poniedziałek 8-13
				Ewelina Oleczek-Stępka	środa 8-13
REJON ŁĘCZYCA					
12.	Rejonowy Zespół Doradców ul. Przedrynek 8 99-100 Łęczyca	519 301 058 24 721-24-15	Łęczyca	specjaliści ŁODR Włodzimierz Lewandowski	poniedziałek-piątek 8-16
				Małgorzata Smela	poniedziałek-piątek 8-16
				Aneta Lasota – GWiA	
13.	Urząd Gminy Daszyna 99-107 Daszyna	24 389-04-04	Daszyna	Ryszard Kaczmarek	poniedziałek 8-13
				Kamila Sołtyszewska – GWiA	III poniedziałek m-ca 8-13
14.	Urząd Gminy Witonia ul. Starzyńskiego 6A 99-335 Witonia	24 356-47-17	Witonia	Beata Kurzyńska	poniedziałek 8-16
				Kamila Sołtyszewska – GWiA	II poniedziałek m-ca 8-13
15.	Urząd Gminy Góra św. Małgorzaty	24 389-24-05	Góra św. Małgorzaty	Katarzyna Jatczak	poniedziałek 8-16
				Kamila Sołtyszewska – GWiA	środa 8-15
16.	Urząd Gminy Grabów ul. 1 Maja 21	63 273 41 91	Grabów	Maria Królasik	poniedziałek 8-15.30 środa 9-15.30
				Aneta Lasota – GWiA	II środa m-ca 10-14
17.	Urząd Gminy Piątek ul. Łowicka 4	24 722-13-64	Piątek	Tomasz Liska	poniedziałek 9-15 środa, piątek 8-15
				Kamila Sołtyszewska – GWiA	I i IV poniedziałek m-ca 8-15
18.	Urząd Gminy 99-140 Świnice Warckie	519 301 059	Świnice Warckie	Michał Bartosik	poniedziałek 8-15
				Aneta Lasota – GWiA	III środa m-ca 10-14
REJON ŁOWICZ					
19.	Rejonowy Zespół Doradców ul. Starościńska 1 99-400 Łowicz pokój 209	46 830 34 65	Łowicz	specjaliści ŁODR Alina Kosiorek	poniedziałek-piątek 8-16
				Stanisława Stasiak	wtorek 8-16
				Elżbieta Józwicka – GWiA	III poniedziałek m-ca 8-16

1	2	3	4	5	6
20.	Urząd Gminy Bielawy ul. Garbarska 11 99-423 Bielawy	46 838 20 40 600 948 688	Bielawy	Zbigniew Sut	czwartek 8-16
				Katarzyna Żyszkowska – GWiA	III piątek m-ca 8-16
21.	Urząd Gminy Chąšno 55 99-413 Chąšno pokój nr 9	46 838-14 23(25) fax 46 838-13-64	Chąšno	Tadeusz Żyto	środa 7-15
				Elżbieta Jóźwicka – GWiA	I środa m-ca 7-15
22.	Urząd Gminy Domaniewice ul. Główna 2 99-434 Domaniewice	46 838 35 22	Domaniewice	Beata Miazek	piątek 8-16
				Elżbieta Jóźwicka – GWiA	I poniedziałek m-ca 8-16
23.	Urząd Gminy Kiernożia ul. Sobocka 1a 99-412 Kiernożia pokój nr 8	24 277 90 32	Kiernożia	Beata Miazek	poniedziałek 7.30-15.30
				Elżbieta Jóźwicka – GWiA	I czwartek m-ca 7.30-15.30
24.	Urząd Gminy Kocierzew Płd. 99-414 Kocierzew pokój nr 4	667 458 343 600 948 688	Kocierzew Południowy	Katarzyna Rynek	środa 8-16
				Katarzyna Żyszkowska – GWiA	IV piątek m-ca 8-16
25.	Urząd Gminy Łowicz ul. Długa 12 99-400 Łowicz pokój 18	693 423 298	Łowicz	Robert Muras	środa 7.30-15.30
26.	GOK Łyszkowice ul. Gminna 14 99-420 Łyszkowice	600 180 773 691 630 507	Łyszkowice	Zbigniew Sut	poniedziałek 7-15
				Elżbieta Jóźwicka – GWiA	II poniedziałek m-ca 8-16
27.	Urząd Gminy aleja Legionów Polskich 26 99-416 Nieborów pokój 212	46 838 56 13 600 948 688	Nieborów	Helena Kołodziejka	czwartek 7-15
				Katarzyna Żyszkowska – GWiA	II piątek m-ca 7-15
28.	Urząd Gminy (stary budynek UG) 99-440 Zduny pokój nr 1	46 838 74 52 600 948 688	Zduny	Stanisława Stasiak	środa 8-16
				Katarzyna Żyszkowska – GWiA	I piątek m-ca 8-16
REJON ŁÓDZKI WSCHODNI					
29.	Rejonowy Zespół Doradców ul. Rokicińska 125/11 95-020 Andrespol	42 212 34 18 519 301 051 519 301 052	Andrespol	specjaliści ŁODR	poniedziałek-piątek 8-16
				Ewa Gładysz Ewa Kłosińska	poniedziałek-piątek 8-16
				Anna Gołaszewska – GWiA	I, III czwartek m-ca 8-16
30.	Urząd Miasta i Gminy Koluszki ul. 11 Listopada 95-040 Koluszki	44 714 58 33	Koluszki	Beata Głowacka	środa 8-16
				Małgorzata Wielec – GWiA	I wtorek m-ca 8-16

1	2	3	4	5	6	
31.	Urząd Gminy w Brójcach 95-006 Brójce pokój nr 3	42 227 86 61 519 301 054	Brójce	Krzysztof Janaszkiwicz	środa	8-16
				Anna Gołaszewska – GWiA	II środa m-ca	8-16
32.	95-030 Rzgów ul. Letniskowa 6	42 227-82-01	Rzgów	Klemens Derach	środa	8-16
				Anna Gołaszewska – GWiA	III środa m-ca	8-16
33.	Urząd Miasta w Tuszynie ul. Piotrkowska 2/4 95-080 Tuszyn pokój nr 8	42 614 34 26	Tuszyn	Krzysztof Janaszkiwicz	wtorek	8-16
				Anna Gołaszewska – GWiA	IV wtorek m-ca	8-16
34.	Urząd Gminy Nowosolna Rynek Nowosolna 1 92-703 Łódź 35	42 648-41-08	Nowosolna	Krystyna Horbaczewska	wtorek	8-16
	Gminno-Parkowe Centrum Kultury i Ekologii w Plichtowie 92-701 Nowosolna			Anna Gołaszewska – GWiA	II poniedziałek m-ca	8-16
35.	Urząd Miasta Brzeziny ul. Sienkiewicza 16A 95-060 Brzeziny	519 301 053 42 874 33 05	Brzeziny	Krystyna Macha	środa	8-16
				Małgorzata Wielec – GWiA	III środa m-ca	8-16
36.	Urząd Gminy Rogów ul. Żeromskiego 95-063 Rogów	46 874 20 12	Rogów	Stanisława Susik	wtorek	8-16
				Małgorzata Wielec – GWiA	II wtorek m-ca	8-16
37.	Urząd Gminy Jeżów ul. Kwiatowa 1 95-047 Jeżów	46 875 53 97	Jeżów	Anna Guzek	środa	9-16
				Małgorzata Wielec – GWiA	III środa	8-16
38.	Urząd Gminy Dmosin 95-061 Dmosin	46 874 60 03 46 874 62 94	Dmosin	Arkadiusz Krakowiak	czwartek	8-16
				Małgorzata Wielec – GWiA	II czwartek m-ca	8-16
39.	Urząd Miasta Łodzi Departament Obsługi i Administracji al. Politechniki 32 90-980 Łódź pokój nr 322		Łódź	Klemens Derach	piątek	8-16
				Anna Gołaszewska – GWiA	I, III wtorek m-ca	8-16
40.	OSP Łódź ul. Byszewska 1 92-770 Łódź		Łódź	Krystyna Horbaczewska	środa	8-16

1	2	3	4	5	6	
REJON RAWA MAZOWIECKA						
41.	Rejonowy Zespół Doradztwa ul. 1-go Maja 1 96-200 Rawa Maz.	46 814 28 46	Rawa Mazowiecka	specjaliści ŁODR	poniedziałek-piątek	8-16
		519 301 065		Urszula Olszowska	poniedziałek-piątek	8-16
		519 301 066		Emilia Boguszevska	wtorek	8-16
				Katarzyna Klimek	środa	8-16
42.	Urząd Gminy Cielądz 96-214 Cielądz	46 815 24 29	Cielądz	Ewa Czech	środa	8-16
				Kamila Kieszek – GWiA	II, IV wtorek m-ca	10-13
43.	Urząd Gminy Regnów 96-232 Regnów	46 813 16 25	Regnów	Ewa Czech	wtorek	10-13
				Kamila Kieszek	I, III środa m-ca	10-13
44.	Urząd Miasta Biała Rawska ul. Jana Pawła II	519 301 066	Biała Rawska	Emilia Boguszevska	czwartek	9-13
		46 815 93 77		Dariusz Woszczyk	środa i piątek	8-14
		519 301 067				
45.	Urząd Gminy Sadkowice 129A 96-206 Sadkowice	46 815 61 26	Sadkowice	Zofia Gratek-Jarzębska	czwartek	10-13
REJON SKIERNIEWICE						
46.	Rejonowy Zespół Doradców ul. Jagiellońska 29 96-100 Skierniewice pokój nr 10	46 832-32-23	Skierniewice	specjaliści ŁODR	poniedziałek-piątek	8-16
				Wiesława Marcinek	poniedziałek-piątek	8-16
				Zbigniew Susik	poniedziałek	8-14
				Jerzy Rogoziński	środa	8-16
				Stanisława Wieczorek – GWiA	I poniedziałek m-ca	8-16
47.	Urząd Gminy Bolimów ul. Łowicka 9 99-417 Bolimów	46 838 03 05	Bolimów	Wojciech Bińczak	piątek	8-12
				Ewa Nagórska – GWiA	I piątek m-ca	10-14
48.	Urząd Gminy Głuchów 96-130 Głuchów	46 815 70 39	Głuchów	Jarosław Kijo	środa	9-13
				Ewa Nagórska – GWiA	I wtorek m-ca	10-14
49.	Urząd Gminy Kowiesy 96-111 Kowiesy	46 831 70 81	Kowiesy	Krystyna Seferyńska	środa	8-12
				Ewa Nagórska – GWiA	I środa m-ca	10-14

1	2	3	4	5	6	
50.	Urząd Gminy Nowy Kawęczyn 96-115 Nowy Kawęczyn	46 831 41 41	Nowy Kawęczyn	Rafał Szmigielski	wtorek	9-14
				Stanisława Wieczorek – GWiA	I wtorek m-ca	9-12
51.	Urząd Gminy ul. Reymonta 24 96-127 Lipce Reymontowskie	46 871 61 97	Lipce Reymontowskie	Jan Tyc	piątek	8-12
				Stanisława Wieczorek – GWiA	I piątek m-ca	9-12
52.	Urząd Gminy Słupia 96-128 Słupia 136	46 831 52 42	Słupia	Zbigniew Susik	środa	8-12
				Ewa Nagórska – GWiA	I czwartek m-ca	10-14
53.	Urząd Gminy ul. Główna 96-124 Maków	46 831 20 09	Maków	Józef Waluk	wtorek	8.30-13
54.	Urząd Gminy 96-126 Godzia- nów 163A	46 831 11 20	Godzianów	Ewa Sawicka	środa	9.30-13.30
				Stanisława Wieczorek – GWiA	I środa m-ca	9-12
REJON ZGIERZ						
55.	Rejonowy Zespół Doradców ul. Podgórna 4 95-100 Zgierz	42 716-39-62	Zgierz	specjaliści ŁODR	poniedziałek-piątek	8-16
				Anna Dąbrowska		
56.	Urząd Gminy ul. Wigury 14 95-035 Ozorków pokój nr 14	42 277-14-53	Ozorków	Henryka Jędrzejewska	poniedziałek	9-10
				Zuzanna Maślińska – GWiA	piątek	9-13
57.	Stryków ul. Sowińskiego 6 95-010 Stryków	519 301 074	Stryków	Grażyna Sławińska	czwartek	8-16
		519 301 060		Anna Mokras – GWiA	czwartek	8-16
58.	Urząd Gminy Zgierz ul. Łęczycka 4 95-100 Zgierz	42 716-25-15 w. 224	Zgierz	Grażyna Wróblewska	wtorek	8-13
		519 301 060		Anna Mokras – GWiA	II wtorek m-ca	8-12
59.	Urząd Gminy Głowno ul. Kilińskiego 2 95-015 Głowno	42 719 41 79	Głowno	Teresa Tracz	wtorek	8-16
		519 301 060		Anna Mokras – GWiA	I, III, IV wtorek m-ca 7.30-15.30	
60.	Ośrodek Zdrowia Parzęczew ul. Południowa 4 95-045 Parzęczew	519 301 072	Parzęczew	Jerzy Grzelak	czwartek	8-16
				Zuzanna Maślińska – GWiA	czwartek	8-15

1	2	3	4	5	6
61.	Urząd Gminy ul. 11 Listopada 3 95-070 Aleksandrów Łódzki	42 712 11 77	Aleksandrów Łódzki	Grażyna Wróblewska	poniedziałek 8-13
				Jerzy Grzelak	środa 8-15
				Zuzanna Maślińska – GWiA	wtorek 8-15

GWiA jest to skrót określenia stanowiska specjalisty ds. Gospodarstw Wiejskich i Agroturystyki

ODDZIAŁ w KOŚCIERZYNIE

Lp.	Lokalizacja punktu	Telefon	Gmina	Imię i nazwisko specjalisty	Stały termin pobytu
REJON ŁASK					
1.	Rejonowy Zespół Doradców ul. 9-go Maja 50 98-100 Łask	519 301 026 43 675 36 00 693 904 827	Łask	specjaliści ŁODR Janina Długosz	poniedziałek-piątek 7-15
				Przemysław Sadziński	wtorek 7-15
				Ewa Ruszkowska – GWiA	II środa m-ca 8-15
2.	Urząd Gminy ul. Główna 20 98-113 Buczek	43 677 44 97 519 301 025	Buczek	Zbigniew Łaptuta	środa 7.30-15.30
	Gminna Biblioteka Publiczna ul. Szkolna 1 98-113 Buczek	43 677 44 43 693 904 827		Ewa Ruszkowska – GWiA	II piątek m-ca 8.30-12
3.	Urząd Gminy w Sędziejowicach ul. Wieluńska 6 98-160 Sędziejowice	43 677 16 93 693 904 827	Sędziejowice	Andrzej Kaługa	wtorek 7.30-15.30
				Ewa Ruszkowska – GWiA	III wtorek m-ca 8-15
4.	Ludowy Bank Spółdzielczy Oddział Widawa ul. Sieradzka 2 98-170 Widawa	519 301 030 693 904 827	Widawa	Barbara Karasińska 694343266	poniedziałek 8-15
				Ewa Ruszkowska – GWiA	II poniedziałek m-ca 8-15
5.	Urząd Gminy w Wodzieradach 98-105 Wodzierady	43 677 33 23	Wodzierady	Anetta Chrzanowska – GWiA	II czwartek m-ca 8-15
6.	Gminne Centrum Informacji pl. Jana Pawła II 13 95-083 Lutomiersk	43 677 64 61	Lutomiersk	Stefan Nowacki	poniedziałek 7-15
				Anetta Chrzanowska – GWiA	III poniedziałek m-ca 8-15
7.	Punkt Doradczy ul. Zamkowa 6 95-200 Pabianice	519 301 027 42 214-00-01 693 904 827	Pabianice	Barbara Sauter	wtorek, środa 8-12
				Ewa Ruszkowska – GWiA	III wtorek m-ca 8-12

1	2	3	4	5	6
8.	Urząd Gminy Dłutów 95-081 Dłutów	519 301 027 44 634 02 18	Dłutów	Barbara Sauter	poniedziałek 8-11
9.	Gminna Biblioteka Publiczna ul. W. Witosa 1a 95-082 Dobroń	43 677 25 35	Dobroń	Anetta Chrzanowska – GWiA	I poniedziałek m-ca 9-15
10.	Urząd Gminy w Szadku 98-240 Szadek	43 821 68 04 43 821 56 08	Szadek	Ireneusz Szewczyk	środa 8.30-15
				Anetta Chrzanowska – GWiA	I środa m-ca 8-12
11.	Urząd Gminy ul. Zielona 98-220 Zduńska Wola	43 823 57 45	Zduńska Wola	Krzysztof Pędzik	wtorek 8-15
12.	Urząd Gminy w Zapolicach pl. Strażacki 5 98-161 Zapolice	43 823 19 78 693 904 827	Zapolice	Ewa Ruszkowska – GWiA	I wtorek m-ca 8-15
REJON PAJĘCZNO					
13.	Rejonowy Zespół Doradców ul. Kościuszki 99 99-330 Pajęczno	34 311-11-97 519 301 029 519 301 030	Pajęczno	specjaliści ŁODR	poniedziałek-piątek 7-15
				Józef Kowalczyk	
				Anna Urbańska	
				Małgorzata Tronina – GWiA	czwartek 7-15
14.	Urząd Miasta i Gminy Działoszyn 98-355 Działoszyn	43 841 31 77	Działoszyn	Agata Pęciak	środa 7.30-12.30
15.	Urząd Gminy Kielczygłów 98-330 Kielczygłów	43 842 50 78	Kielczygłów	Małgorzata Tronina – GWiA	III wtorek m-ca 8-15
16.	Urząd Gminy Rząśnia 98-332 Rząśnia	44 631 71 29	Rząśnia	Małgorzata Tronina – GWiA	II wtorek m-ca 8-15
17.	Urząd Gminy Strzelce Wielkie 98-337 Strzelce Wielkie	34 311 07 76	Strzelce Wielkie	Joanna Mazur	wtorek 7.30-15.30
				Małgorzata Tronina – GWiA	I wtorek m-ca 7.30-15.30
18.	Urząd Gminy Sulmierzyce 98-338 Sulmierzyce	44 684 60 57	Sulmierzyce	Małgorzata Tronina – GWiA	I środa m-ca 8-16
19.	Urząd Gminy Siemkowice 98-354 Siemkowice	43 841 72 69	Siemkowice	Maria Hałas	środa 7-15

1	2	3	4	5	6	
REJON PODDĘBICE						
20.	Rejonowy Zespół Doradców ul. Kaliska 5/7 99-200 Poddębice	43 678 40 32 519 301 031	Poddębice	specjaliści ŁODR	poniedziałek-piątek 8-16	
				Wioletta Bartosik		
				Joanna Bartok		
				Jadwiga Walisiak		środa 8-16
				Piotr Szymański		piątek 8-16
Paulina Gortat-Gapińska – GWiA	II, IV czwartek m-ca 8-15					
21.	ul. Orzechowa 6 99-210 Uniejów	519 301 032 603 085 624	Uniejów	Urszula Tomczyk	czwartek 8-16	
22.	Urząd Gminy Wartkowice 99-220 Stary Gostków 1	43 678-51-70	Wartkowice	Piotr Szymański	wtorek 8.45-15.45	
				Paulina Gortat-Gapińska – GWiA	II, IV wtorek m-ca 8-12	
23.	Urząd Gminy Dalików pl. Powstańców 1 99-205 Dalików	43 678-01-23 519 301 033	Dalików	Anna Urbaniak	poniedziałek 8-15	
				Paulina Gortat-Gapińska – GWiA	II, IV poniedziałek m-ca 8-12	
REJON SIERADZ						
24.	Rejonowy Zespół Doradców pl. Wojewódzki 3 98-200 Sieradz	43 822-49-05	Sieradz	specjaliści ŁODR	poniedziałek-piątek 8-16	
25.	Urząd Gminy Brzeźnio 98-275 Brzeźnio	43 820-30-26	Brzeźnio	Izabela Olszewska	wtorek 7.30-15.30	
				Katarzyna Janiak – GWiA	IV poniedziałek m-ca 7.30-15.30	
26.	Urząd Miasta i Gminy pl. Niepodległości 13 98-235 Błaszki	43 829-24-91	Błaszki	Mieczysław Krysztoforski	poniedziałek 7.30-15.30	
				Agnieszka Trojak – GWiA	II poniedziałek m-ca 7.30-15.30	
27.	Urząd Gminy 98-215 Goszczanów	43 829-70-51	Goszczanów	Justyna Perka	wtorek 7.30-15.30	
				Agnieszka Trojak – GWiA	I środa m-ca 7.30-15.30	
28.	Urząd Gminy Burzenin ul. Sieradzka 1 98-260 Burzenin	43 821-40-87	Burzenin	Roman Łebzuch	środa 7.30-15.30	
				Katarzyna Janiak – GWiA	wtorek 7.30-15.30	

1	2	3	4	5	6
REJON WIELUŃ					
29.	Rejonowy Zespół Doradców ul. Kilińskiego 23 98-300 Wieluń	43 843-80-30	Wieluń	specjaliści ŁODR Piotr Boryczka Alicja Nawojska – GWiA	poniedziałek-piątek 7-15 wtorek 7-15 I wtorek m-ca 7-15
30.	Urząd Gminy Mokrsko Mokrsko 231 pokój 7 98-345 Mokrsko	43 886-32-77	Mokrsko	Józef Gońda Alicja Nawojska – GWiA	czwartek 7.30-15.30 wg potrzeb
31.	Urząd Gminy Czarnożyły 48 pokój 8 98-310 Czarnożyły	43 841-68-03	Czarnożyły	Justyna Sadowska Alicja Nawojska – GWiA	poniedziałek 7.30-15.30 wg potrzeb
32.	Urząd Gminy Pałnów Pałnów 48, pok. 2 98-333 Pałnów	43 886-52-20	Pałnów	Andrzej Żdziebko Alicja Nawojska – GWiA	czwartek 7.30-15.30 wg potrzeb
33.	Urząd Gminy Biała Biała II 4, pok. 8 98-350 Biała	43 841-90-85	Biała	Grażyna Wojcieszak Alicja Nawojska – GWiA	środa 7.30-15.30 wg potrzeb
34.	Urząd Gminy Ostrówek 115, pok. 8 98-311 Ostrówek	43 841-50-26	Ostrówek	Marek Langowski Alicja Nawojska – GWiA	czwartek 7.30-15.30 I czwartek m-ca
35.	Urząd Gminy Wierzchlas, pok. 6 ul. Szkolna 7 98-324 Wierzchlas	43 886-61-11	Wierzchlas	Joanna Małolepszy Alicja Nawojska – GWiA	poniedziałek 7.30-15.30 II wtorek m-ca
36.	Urząd Gminy ul. Targowa 26 98-320 Osjaków	43 842-34-01	Osjaków	Henryka Dubecka Alicja Nawojska – GWiA	poniedziałek 7.30-15.30 każdy poniedziałek m-ca
37.	Urząd Gminy pok. 26 ul. Rynek 15 98-313 Konopnica	43 842-44-19	Konopnica	Jadwiga Klimczak Alicja Nawojska – GWiA	środa 7.30-15.30 III piątek m-ca
38.	Urząd Gminy Skomlin – pok. 3 ul. Trojanowskiego 1 98-346 Skomlin	43 886-44-77	Skomlin	Agnieszka Furman Alicja Nawojska – GWiA	czwartek 7.30-15.30 wg potrzeb

1	2	3	4	5	6
REJON WIERUSZÓW					
39.	Rejonowy Zespół Doradców ul. Waryńskiego 8 98-400 Wieruszów	62 783-16-92	Wieruszów	specjaliści ŁODR Ewa Szczepańska Józef Niechciał Leszek Andrzejewski Adryjanna Kempa – GWiA (każdy specjalis-ta 1 raz w m-cu dyżur w rejonie)	poniedziałek-piątek 7-15 poniedziałek-piątek 7-15 poniedziałek 7-15 pon., wt., środa, piątek 7-15 piątek 7-15
40.	Urząd Gminy ul. Rynek 1 98-430 Bolesławiec	62 783-67-19	Bolesławiec	Janusz Tomala Krystyna Czernecka – GWiA	poniedziałek 7-15 wtorek 7-15
41.	Urząd Gminy ul. Wolności 29 98-410 Czastary	62 784-31-11 sekretariat UG	Czastary	Irena Stasiak Krystyna Czernecka – GWiA	poniedziałek 7-15 środa 7-15
42.	Urząd Gminy ul. Wieluńska 5 98-405 Galewice	62 783-86-04	Galewice	Magdalena Krasoń Adryjanna Kempa – GWiA	poniedziałek 7-15 wtorek 7-15
43.	Urząd Gminy ul. Klonowska 6 98-360 Lututów	62 871-48-16	Lututów	Jan Nawrocki Krystyna Czernecka – GWiA Adryjanna Kempa – GWiA	poniedziałek 7-15 czwartek (II poł. m-ca) czwartek (I poł. m-ca)
44.	Urząd Gminy ul. Sikorskiego 102 98-433 Łubnice	62 784-70-27	Łubnice	Jacek Świątczak Krystyna Czernecka – GWiA	wtorek 7-15 poniedziałek 7-15
45.	Urząd Gminy ul. Piłsudskiego 1 98-420 Sokolniki	62 784-61-83	Sokolniki	Olga Gasztych Leszek Andrzejewski Adryjanna Kempa – GWiA	poniedziałek 7-15 czwartek 7-15 środa 7-15

GWiA jest to skrót określenia stanowiska specjalisty ds. gospodarstw wiejskich i agroturystyki

ODDZIAŁ W PIOTRKOWIE TRYBUNALSKIM

Lp.	Lokalizacja punktu	Telefon	Gmina	Imię i nazwisko specjalisty	Stały termin pobytu
1	2	3	4	5	6
REJON BĘŁCHATÓW					
1.	Rejonowy Zespół Doradców ul. Okrzei 49 97-400 Bełchatów	44 632-52-62 519301085	Bełchatów	specjaliści ŁODR Teresa Wodzińska 519301085	poniedziałek-piątek 8-15 poniedziałek 10-15
2.	Urząd Gminy 97-403 Drużbice 20 pokój 8	44 631-10-78	Drużbice	Anna Ściubeł	czwartek 9-12
3.	Urząd Gminy 97-415 Kluki 88 sala konferencyjna	44 631-50-34	Kluki	Agata Jastrzębska	wtorek 9-11
4.	Urząd Miejski ul. Żeromskiego 23 97-425 Żelów pokój 23	44 634-10-00	Żelów	Józef Brzozowski	środa 8.30-12
5.	Urząd Gminy ul. Pułaskiego 8 97-420 Szczerców sala USC	44 631-80-59	Szczerców	Agata Jastrzębska	czwartek 9-12
6.	Urząd Gminy ul. Wieluńska 34 97-438 Rusiec	43 676-60-11	Rusiec	Czesława Krasowska	poniedziałek 9-14
7.	Urząd Gminy ul. Główna 47 97-410 Kleszczów pokój 26	44 731-31-10	Kleszczów	Urszula Stala – GWiA 0 519301084	II poniedziałek m-ca 9-11
REJON OPCZNO					
8.	Rejonowy Zespół Doradców pl. Kościuszki 9 26-300 Opczno	44 754-27-98	Opczno	specjaliści ŁODR Magdalena Siwek – GWiA 0 519301087 Iwona Sałaj	poniedziałek-piątek 7-15 wtorek 7-15 czwartek 7-15
9.	Urząd Gminy ul. Powstańców Wielkopolskich 14 26-341 Mniszków pokój 4	44 756-15-22	Mniszków	Andrzej Ciupa	wtorek 7.30-15.30
10.	Urząd Gminy ul. Piotrkowska 12 26-307 Białaczów pokój 20	44 758-14-14	Białaczów	Anna Milczarczyk	środa 7.30-15.30
11.	Urząd Gminy ul. Akacyjowa 4 26-315 Poświętne Referat rolnictwa	44 756-40-02	Poświętne	Anna Kopczyńska	wtorek 8-16

1	2	3	4	5	6
12.	Urząd Miasta i Gminy ul. Staszica 2 260410 Drzewica pokój 26	48 375-67-93	Drzewica	Sławomir Jakóbczyk	wtorek 7.30-15.30
13.	Urząd Gminy ul. Marsz. Józefa Piłsudskiego 31 26-322 Sławno pokój 1	44 757-18-51	Sławno	Paweł Siwek 0 519301089	wtorek 7.30-15.30
14.	Urząd Gminy ul. Opoczyńska 5 26-330 Żarnów pokój 15	44 757-77-55	Żarnów	Katarzyna Wągiel	wtorek 7.30-15.30
15.	Urząd Gminy ul. Konecka 4 26-333 Paradyż Referat rolnictwa	44 758-40-28	Paradyż	Piotr Stempniak	wtorek 7.30-15.30
REJON PIOTRKÓW TRYBUNALSKI					
16.	Rejonowy Zespół Doradców ul. Kasztelańska 9 97-300 Piotrków Tryb.	44 646-10-48 w. 81, 82, 83	Piotrków Trybunalski	specjaliści ŁODR Bogumiła Rutowicz – GWiA	poniedziałek-piątek 7-15 poniedziałek 7-15 i czwartek m-ca 7-15
17.	Urząd Gminy ul. Kosowska 1 97-310 Moszczenica pokój 4	44 616-96-25	Moszczenica	Krystyna Krawczyk	środa 8-14
18.	Urząd Gminy ul. Kościuszki 5 97-371 Wola Krzysztoporska archiwum UG	44 616-39-61	Wola Krzysztoporska	Adam Januszewski	wtorek 8-14
19.	Urząd Gminy ul. 900-lecia 3 97-340 Rozprza pokój 21	44 615-80-68	Rozprza	Leszek Drechna	czwartek 8-14
20.	Urząd Gminy ul. Szkolna 3 97-350 Gorzkowice sala konferencyjna	44 681-80-06	Gorzkowice	Józef Bielas 519301097	wtorek 8-13
21.	Urząd Gminy pl. Wł. Jagiełły 28 97-320 Wolbórz sala konferencyjna	44 616-42-41	Wolbórz	Grażyna Druciarek	czwartek 8-14
22.	Urząd Gminy 97-306 Grabica 66 sala konferencyjna	44 616-11-25	Grabica	Dariusz Purgał	czwartek 9.30-14.30
23.	Urząd Gminy ul. Główna 142 97-318 Czarnocin sala konferencyjna	44 616-51-69	Czarnocin	Teresa Marus	czwartek 8-14
24.	Urząd Gminy 26-337 Aleksandrów 39 pokój 102 lub 103	44 756-00-27	Aleksandrów	Elżbieta Kowalska 519301098	wtorek 8-14

1	2	3	4	5	6
25.	Urząd Miejski ul. Konecka 42 97-330 Sulejów pokój 10	44 610-25-05	Sulejów	Barbara Szewczyk	środa 8.30-14
26.	Urząd Gminy 97-352 Łęki Szlacheckie 13d sala konferencyjna	44 787-53-25	Łęki Szlacheckie	Ewa Płodzik	czwartek 8.30-13.30
27.	Urząd Gminy ul. Piotrkowska 5 97-510 Ręczno	44 781-32-69	Ręczno	Ewa Płodzik	wtorek 8.30-13.30
REJON RADOMSKO					
28.	Rejonowy Zespół Doradców ul. Krasickiego 108 97-500 Radomsko I piętro pokój 1	44 683-79-00	Radomsko	specjaliści ŁODR Henryk Nabiałkowski 519301090	poniedziałek-piątek 7-15 środa 8-12
29.	Urząd Gminy ul. Wolności 8 97-505 Dobryzycze sala konferencyjna	44 681-11-93	Dobryzycze	Ireneusz Błada	poniedziałek, środa 12.30-15
30.	Urząd Gminy ul. Armii Krajowej 30 97-545 Gomunice sala konferencyjna	44 684-24-85	Gomunice	Tadeusz Klekociński	wtorek 9-12
31.	GCI Gidle ul. Pławińska 22 97-540 Gidle, pok. 1	34 327-28-86	Gidle	Czesław Barański	środa 9-12
32.	Urząd Miasta Kamieńsk ul. Wieluńska 50 97-360 Kamieńsk sala konferencyjna	44 681-71-23 w. 15	Kamieńsk	Tadeusz Klekociński	środa 9-12
33.	Urząd Gminy ul. Reymonta 79 97-524 Kobbiele Wielkie, pokój 104	44 681-44-12	Kobbiele Wielkie	Dorota Oryl 519301092	wtorek 9-12
34.	Urząd Gminy ul. 22 Lipca 7 97-524 Kodrąb sala konferencyjna	44 681-93-25	Kodrąb	Jan Andrzej Kanus	wtorek 9-12
35.	Urząd Gminy ul. Radomszcza- ńska 60 97-565 Lgota Wielka sala konferencyjna	44 680-13-25	Lgota Wielka	Czesław Barański	piątek 9-12
36.	GCI Ładzice ul. Wyzwolenia 38 97-561 Ładzice, pok. 1	44 684-08-95	Ładzice	Tomasz Kaczmarek	poniedziałek, piątek 9-11
37.	Urząd Gminy 97-515 Masłowice 4 pokój 4	44 787-46-16	Masłowice	Dorota Oryl 0 519301092	czwartek 9-12
38.	Urząd Gminy ul. Piłsudskiego 34 97-500 Radomsko sala konferencyjna	44 683-24-13	Radomsko	Jolanta Banaś 0 519301091	czwartek 8-12

1	2	3	4	5	6
39.	Urząd Gminy ul. Rynek 1 97-525 Wielgomłyny pokój 6	44 787-10-82	Wielgomłyny	Kamilla Majer – GWiA Mariusz Bąkiewicz 0 519301099	środa, piątek 8-10 środa 8-10
40.	Urząd Gminy ul. Krótka 4 97-532 Żytno sala konferencyjna	34 327-70-09	Żytno	Mariusz Bąkiewicz 0 519301099	środa 9-12
41.	RZD filia Przedbórz 97-570 Przedbórz ul. Mostowa 18 pok. 2	44 781 21 98	Przedbórz	Jarosław Chudy Regina Salamaga – GWiA	wtorek 7-15 poniedziałek, czwartek 7-10
REJON TOMASZÓW MAZOWIECKI					
42.	Rejonowy Zespół Doradców ul. Legionów 25 97-200 Tomaszów Mazowiecki	44 724-29-24	Tomaszów Mazowiecki	specjaliści ŁODR Marcin Tuz 0 519301095	poniedziałek-piątek 7-15 poniedziałek-piątek 7-15
43.	Urząd Gminy ul. Parkowa 3 97-319 Będków pokój 16	44 725-70-16	Będków	Grzegorz Wira Marianna Reszka – GWiA	środa 8-15 II i IV środa m-ca 8-12
44.	Urząd Gminy ul. J.Ch. Paska 66 97-212 Budziszewice sala konferencyjna	44 710-23-15	Budziszewice	Anna Wychowatek Marianna Reszka – GWiA	poniedziałek 8-15 I poniedziałek m-ca 8-12
45.	Urząd Gminy ul. Spalska 2 97-215 Inowłódz pokój 5	44 710-12-33	Inowłódz	Michał Miniatorski 519 301 093	poniedziałek 8-15
46.	Urząd Gminy ul. Tomaszowska 9 97-217 Lubochnia sala konferencyjna	44 710-35-10	Lubochnia	Paweł Bachura	środa 8-15
47.	Urząd Gminy ul. Tomaszowska 9 97-221 Rokiciny pokój 1	44 719-50-10	Rokiciny	Paulina Ciszewska 519 301 094 Marianna Reszka – GWiA	poniedziałek 8-15 II i IV poniedziałek m-ca 8-12
48.	Gminny Ośrodek Kultury i Sportu ul. Mościckiego 9 97-220 Rzeczyca sala konferencyjna	44 710-52-18	Rzeczyca	Michał Miniatorski 0 519 301 093	wtorek 8-15
49.	Urząd Gminy ul. Mościckiego 4 97-200 Tomaszów Maz. sala konferencyjna	44 724-55-73	Tomaszów Mazowiecki miasto i gmina	Anna Wychowatek Marianna Reszka – GWiA	wtorek 8-15 II wtorek m-ca 8-12

1	2	3	4	5	6
50.	Urząd Gminy pl. Kościuszki 6 97-225 Ujazd sala konferencyjna pokój 16	44 719-21-29	Ujazd	Jadwiga Pryczek Marianna Reszka – GWiA	poniedziałek 9-15 (targowisko 7-9) czwartek 8-12
51.	Urząd Gminy plac Tysiąclecia 1 97-226 Żelechlinek pokój 4	44 712-27-12 w. 20	Żelechlinek	Paweł Bachura	czwartek 8-15

GWiA jest to skrót określenia stanowiska specjalisty ds. gospodarstw wiejskich i agroturystyki

WYKAZ POWIATOWYCH PUNKTÓW KONSULTACYJNYCH DS. ODNAWIALNYCH ŹRÓDEŁ ENERGII (OZE)

(Udzielanie porad i konsultacji w zakresie odnawialnych źródeł energii)

(Osoby wpisane na listę Centrum Doradztwa Rolniczego w Brwinowie)

Tabela 2.

Lp.	Lokalizacja punktu adres i nr telefonu	Gmina	Imię i nazwisko specjalisty	Stały termin pobytu
1	2	3	4	5
1.	Urząd Gminy Bedlno 99-311 Bedlno kom. 519 301 056	Bedlno	Andrzej Karniszewski	poniedziałek 8-15.30 wtorek 8-12 piątek 8-12
2.	Bank Spółdzielczy w Oporowie 99-322 Oporów tel. 24 383-11-55; 519 301 056	Oporów	Andrzej Karniszewski	środa 8-12 czwartek 8-12
3.	Rejonowy Zespół Doradców 99-100 Łęczycza, ul. Przedrynek 8 tel. 24 721-42-17	Łęczycza	Małgorzata Smela	poniedziałek 8-16
4.	RZD Łowicz – pokój 209 99-400 Łowicz, ul. Starościńska 1 tel. 46 830-34-65	Łowicz	Zbigniew Sut	wtorek 8-16
5.	Urząd Gminy Bielawy 99-423 Bielawy, ul. Garbarska 11 tel. 46 838-20-40	Bielawy	Zbigniew Sut	czwartek 8-12
6.	RZD Łódź Wschód 95-020 Andrespol ul. Rokicińska 125/11 tel. 42 212-34-18	Andrespol	Ewa Gładysz 519-301-051 Ewa Kłosińska 519-301-052	codziennie 8-16
7.	RZD Rawa Mazowiecka, ul. 1 Maja 1 97-200 Rawa Mazowiecka tel. 46 814-28-46; 519-301-067	Rawa Mazowiecka	Dariusz Woszczyk	poniedziałek 8-16
8.	RZD Skierniewice 96-100 Skierniewice ul. Jagiellońska 29 tel. 46 832-32-23	Skierniewice	Wiesława Marcinek	poniedziałek 8-16
9.	Urząd Gminy Ozorków 95-035 Ozorków, ul. Wigury 14 tel. 42 277-14-53	Ozorków	Henryka Jędrzejewska	poniedziałek 9-10 piątek 9-13
10.	RZD Łask ul. 9 Maja 50; 98-100 Łask tel. 43 675-36-00	Łask	Przemysław Sadziński	wtorek 7-15

1	2	3	4	5
11.	Gminne Centrum Informacji plac Jana Pawła II 13 95-083 Lutomiersk tel. 43 677-64-61	Lutomiersk	Stefan Nowacki	poniedziałek 8-15
12.	Urząd Gminy Szadek 98-240 Szadek tel. 43 821-68-04	Szadek	Ireneusz Szewczyk	środa 8.30-15
13.	RZD Pajęczno ul. Kościuszki 99; 98-330 Pajęczno tel. 34 311-11-97; 519 301 030	Pajęczno	Małgorzata Tronina	czwartek 7-15
14.	RZD Poddębice ul. Kaliska 5/7; 99-200 Poddębice tel. 43 678-40-32	Poddębice	Piotr Szymański	piątek 8-16
15.	RZD Wieluń 98-300 Wieluń; ul. Kilińskiego 23 tel./fax 43 843-80-30	Wieluń	Marek Langowski	środa 7-15
16.	Urząd Gminy Sokolniki ul. Piłsudskiego 1 98-420 Sokolniki – pokój nr 12 kom. 519-301-041	Sokolniki	Olga Gaszych Adryjanna Kempa – GWiA	poniedziałek 8.45-15.45 piątek 7.45-15.45
17.	RZD Bełchatów ul. Okrzei 49 97-400 Bełchatów, pokój nr 6 tel. 44 632-52-62	Bełchatów	Józef Brzozowski	piątek 8-15
18.	RZD Opoczno plac Kościuszki 9, 26-300 Opoczno tel. 44 754-27-98; 519 301 089	Opoczno	Paweł Siwek	piątek 7-15
19.	RZD Piotrków Trybunalski ul. Kasztelańska 9 97-300 Piotrków Tryb. pokój 23 tel. 44 646-10-48 w. 81, 82, 83	Piotrków Trybunalski	Leszek Drechna	III piątek m-ca 7-15
20.	RZD Radomsko ul. Krasickiego 108; 97-500 Radomsko I piętro, pokój 2 tel. 44 683-79-00	Radomsko	Czesła Barański	środa 8.-12
21.	RZD Tomaszów Mazowiecki ul. Legionów 25 97-200 Tomaszów Maz. tel. 44 724-29-24	Tomaszów Mazowiecki	Paweł Bachura	piątek 7-15

LISTA DORADCÓW ROLNICZYCH – upoważnionych do doradztwa w zakresie (cross compliance) wzajemnej zgodności (stan na 10 listopada 2011 r.)

(Osoby wpisane na listę Centrum Doradztwa Rolniczego w Brwinowie)

Lp.	Nazwisko	Imię	Oddział	Dział/Zespół/Rejon
1	2	3	4	5
1.	Andrzejewski	Leszek	Kościerzyn	Wieruszów
2.	Antosik-Urbańska	Anna	Kościerzyn	Pajęczno
3.	Babczyńska	Irena	Piotrków Tryb.	Zespół Przedsiębiorczości, Wiejskiego Gospodarstwa Domowego i Agroturystyki
4.	Bachura	Paweł	Piotrków Tryb.	Tomaszów Maz.

1	2	3	4	5
5.	Banaś	Jolanta	Piotrków Tryb.	Radomsko
6.	Barański	Czesław	Piotrków Tryb.	Radomsko
7.	Bartczak	Agnieszka	Bratoszewice	Kutno
8.	Bartok	Joanna	Kościerzyn	Poddębice
9.	Bartosik	Andrzej	Piotrków Tryb.	Zespół Systemów Produkcji Rolnej i Standardów Jakościowych
10.	Bartosik	Michał	Bratoszewice	Łęczycza
11.	Bartosik	Wioletta	Kościerzyn	Poddębice
12.	Bąkiewicz	Mariusz	Piotrków Tryb.	Radomsko
13.	Berska	Elżbieta	Piotrków Tryb.	Zespół Systemów Produkcji Rolnej i Standardów Jakościowych
14.	Bielas	Józef	Piotrków Tryb.	Piotrków Tryb.
15.	Błada	Ireneusz	Piotrków Tryb.	Radomsko
16.	Błaszczak	Maria	Bratoszewice	Dział Przedsiębiorczości, Wiejskiego Gospodarstwa Domowego i Agroturystyki
17.	Boguszewska	Emilia	Bratoszewice	Rawa Maz.
18.	Bolanowski	Janusz	Piotrków Tryb.	Zespół Przedsiębiorczości, Wiejskiego Gospodarstwa Domowego i Agroturystyki
19.	Boruta-Zimek	Aneta	Piotrków Tryb.	Radomsko
20.	Boryczka	Piotr	Kościerzyn	Wieluń
21.	Brzezińska	Elżbieta	Kościerzyn	Łask
22.	Brzozowski	Józef	Piotrków Tryb.	Bełchatów
23.	Ciszewska	Paulina	Piotrków Tryb.	Tomaszów Maz.
24.	Ciupa	Andrzej	Piotrków Tryb.	Opoczno
25.	Czech	Ewa	Bratoszewice	Bratoszewice
26.	Dąbrowska	Anna	Bratoszewice	Zgierz
27.	Derach	Klemens	Bratoszewice	Łódź Wschód
28.	Długosz	Janina	Kościerzyn	Łask
29.	Drechna	Leszek	Piotrków Tryb.	Piotrków Tryb.
30.	Drewniak	Natalia	Kościerzyn	Zespół Ekonomiki
31.	Druciarek	Grażyna	Piotrków Tryb.	Piotrków Tryb.
32.	Dubecka	Henryka	Kościerzyn	Wieluń
33.	Dulas	Monika	Piotrków Tryb.	Tomaszów Maz.
34.	Fabianowska	Maria	Piotrków Tryb.	Opoczno
35.	Furman	Agnieszka	Kościerzyn	Wieluń
36.	Gaszych	Olga	Kościerzyn	Wieruszów
37.	Gładysz	Ewa	Bratoszewice	Łódź Wschód
38.	Głowacka	Beata	Bratoszewice	Łódź Wschód
39.	Głowacka	Adela	Bratoszewice	Dział Ekonomiki
40.	Gołaszewska	Anna	Bratoszewice	Łódź Wschód
41.	Gortat-Gapińska	Paulina	Kościerzyn	Poddębice
42.	Grątek-Jarzębska	Zofia	Bratoszewice	Rawa Maz.
43.	Gruszczyński	Mirosław	Piotrków Tryb.	Zespół Systemów Produkcji Rolnej i Standardów Jakościowych
44.	Günther	Barbara	Bratoszewice	dyrektor
45.	Guzek	Anna	Bratoszewice	Łódź Wschód
46.	Horbaczewska	Krystyna	Bratoszewice	Łódź Wschód
47.	Jagodzińska	Bogumiła	Piotrków Tryb.	Piotrków Tryb.
48.	Jakóbczyk	Sławomir	Piotrków Tryb	Opoczno
49.	Janaszkiwicz	Krzysztof	Bratoszewice	Łódź Wschód
50.	Janczak	Ewa	Kościerzyn	Zespół Systemów Produkcji Rolnej i Standardów Jakościowych
51.	Janiak	Romuald	Kościerzyn	Zespół Przedsiębiorczości, Wiejskiego Gospodarstwa Domowego i Agroturystyki

1	2	3	4	5
52.	Januszewski	Adam	Piotrków Tryb.	Piotrków Tryb.
53.	Jatczak	Katarzyna	Bratoszewice	Łęczyca
54.	Jóźwiak	Bożena	Bratoszewice	Kutno
55.	Jóźwicka	Elżbieta	Bratoszewice	Łowicz
56.	Kaczmarek	Ryszard	Bratoszewice	Łęczyca
57.	Kaczmarek	Tomasz	Piotrków Tryb.	Radomsko
58.	Kanus	Jan	Piotrków Tryb.	Radomsko
59.	Kapica	Bożena	Piotrków Tryb.	Radomsko
60.	Karasińska	Barbara	Kościerzyn	Łask
61.	Karniszewski	Andrzej	Bratoszewice	Kutno
62.	Kieremkampt	Agata	Kościerzyn	Sieradz
63.	Kieszek	Kamila	Bratoszewice	Rawa Maz.
64.	Kijak	Edyta	Bratoszewice	Dział Przedsiębiorczości, Wiejskiego Gospodarstwa Domowego i Agroturystyki
65.	Kijak	Henryk	Bratoszewice	Dział Metodyki Doradztwa, Szkoleń i Wydawnictw
66.	Klekociński	Tadeusz	Piotrków Tryb.	Radomsko
67.	Klimczak	Jadwiga	Kościerzyn	Wieluń
68.	Klimek	Katarzyna	Bratoszewice	Rawa Maz.
69.	Kłosińska	Ewa	Bratoszewice	Łódź Wschód
70.	Kołodziejska	Helena	Bratoszewice	Łowicz
71.	Kolankowski	Tomasz	Kościerzyn	Zespół Systemów Produkcji Rolnej i Standardów Jakościowych
72.	Kopczyńska	Anna	Piotrków Tryb.	Opoczno
73.	Kosiorek	Alina	Bratoszewice	Łowicz
74.	Kostrzębska	Anna	Bratoszewice	Dział Systemów Produkcji Rolnej i Standardów Jakościowych
75.	Kotlińska	Ewa	Bratoszewice	Kutno
76.	Kowalczyk	Józef	Kościerzyn	Pajęczno
77.	Kowalska	Elżbieta	Piotrków Tryb.	Piotrków Tryb.
78.	Kowalski	Władysław	Bratoszewice	Kutno
79.	Krak-Januszewska	Krystyna	Piotrków Tryb.	Zespół Ekonomiki
80.	Krakuwiak	Arkadiusz	Bratoszewice	Łódź Wschód
81.	Krasoń	Magdalena	Kościerzyn	Wieruszów
82.	Krasowska	Czesława	Piotrków Tryb.	Bełchatów
83.	Krawczyk	Krystyna	Piotrków Tryb.	Piotrków Tryb.
84.	Królasik	Maria	Bratoszewice	Łęczyca
85.	Krzemińska	Joanna	Kościerzyn	Wieluń
86.	Kuśmerek	Barbara	Kościerzyn	Sieradz
87.	Krzemińska	Joanna	Kościerzyn	Wieluń
88.	Kurzyńska	Beata	Bratoszewice	Łęczyca
89.	Kuśmerek	Barbara	Kościerzyn	Sieradz
90.	Kuśmerek	Przemysław	Kościerzyn	Zespół Ekonomiki
91.	Kutkowska	Aneta	Bratoszewice	Dział Systemów Produkcji Rolnej i Standardów Jakościowych
92.	Langowski	Marek	Kościerzyn	Wieluń
93.	Lasota	Aneta	Bratoszewice	Łęczyca
94.	Lewandowski	Włodzimierz	Bratoszewice	Łęczyca
95.	Liberska-Łuczak	Jadwiga	Kościerzyn	Zespół Przedsiębiorczości, Wiejskiego Gospodarstwa Domowego i Agroturystyki
96.	Lis	Andrzej	Bratoszewice	Dział Metodyki Doradztwa, Szkoleń i Wydawnictw
97.	Liska	Tomasz	Bratoszewice	Łęczyca
98.	Łaptuta	Zbigniew	Kościerzyn	Łask

1	2	3	4	5
99.	Łebzuch	Roman	Kościerzyn	Sieradz
100.	Macha	Krystyna	Bratoszewice	Łódź Wschód
101.	Maj-Kałośńska	Anita	Kościerzyn	Zespół Systemów Produkcji Rolnej i Standardów Jakościowych
102.	Makowska	Justyna	Piotrków Tryb.	Zespół Ekonomiki
103.	Marcinek	Wiesława	Bratoszewice	Skierniewice
104.	Markiewicz	Karolina	Bratoszewice	Rawa Maz.
105.	Marus	Teresa	Piotrków Tryb.	Piotrków Tryb.
106.	Mazur	Joanna	Kościerzyn	Pajęczno
107.	Mazurkiewicz	Marek	Piotrków Tryb.	Zespół Metodyki Doradztwa, Szkoleń i Wydawnictw
108.	Miazek	Beata	Bratoszewice	Łowicz
109.	Michalak	Elżbieta	Piotrków Tryb.	Zespół Przedsiębiorczości, Wiejskiego Gospodarstwa Domowego i Agroturystyki
110.	Miniatorski	Michał	Piotrków Tryb.	Tomaszów Maz.
111.	Mokras	Anna	Bratoszewice	Zgierz
112.	Moszczyńska	Hanna	Bratoszewice	Kutno
113.	Nabiałkowski	Henryk	Piotrków Tryb.	Radomsko
114.	Nagórska	Ewa	Bratoszewice	Skierniewice
115.	Nawojka	Alicja	Kościerzyn	Wieluń
116.	Nawrocki	Jan	Kościerzyn	Wieruszów
117.	Niedziałkowska	Elżbieta	Piotrków Tryb.	Bełchatów
118.	Nowacki	Stefan	Kościerzyn	Łask
119.	Nowak	Katarzyna	Bratoszewice	Dział Przedsiębiorczości, Wiejskiego Gospodarstwa Domowego i Agroturystyki
120.	Olba	Anna	Bratoszewice	Kutno
121.	Oleczek-Stępka	Ewelina	Bratoszewice	Kutno
122.	Olszewska	Izabela	Kościerzyn	Sieradz
123.	Olszowska	Urszula	Bratoszewice	Rawa Maz.
124.	Opala	Zenobia	Piotrków Tryb.	Zespół Systemów Produkcji Rolnej i Standardów Jakościowych
125.	Orska	Magdalena	Piotrków Tryb.	Zespół Ekonomiki
126.	Oryl	Dorota	Piotrków Tryb.	Radomsko
127.	Ożarek	Włodzimierz	Bratoszewice	Kutno
128.	Partyka	Dariusz	Bratoszewice	Dział Ekonomiki
129.	Perka	Justyna	Kościerzyn	Sieradz
130.	Pęciak	Agata	Kościerzyn	Pajęczno
131.	Pędzik	Krzysztof	Kościerzyn	Łask
132.	Pietraszko	Anna	Piotrków Tryb.	Zespół Systemów Produkcji Rolnej i Standardów Jakościowych
133.	Pietrzak	Bożena	Bratoszewice	Dział Systemów Produkcji Rolnej i Standardów Jakościowych
134.	Pijanowska-Jadczyk	Edyta	Piotrków Tryb.	Zespół Metodyki Doradztwa, Szkoleń i Wydawnictw
135.	Płodzik	Ewa	Piotrków Tryb.	Piotrków Tryb.
136.	Polasiński	Wiesław	Bratoszewice	Dział Administracyjno-Gospodarczy
137.	Pryczek	Jadwiga	Piotrków Tryb.	Tomaszów Maz.
138.	Przybylska	Halina	Kościerzyn	Zespół Przedsiębiorczości, Wiejskiego Gospodarstwa Domowego i Agroturystyki
139.	Purgał	Dariusz	Piotrków Tryb.	Piotrków Tryb.
140.	Radziwon	Izabela	Kościerzyn	Zespół Metodyki Doradztwa, Szkoleń i Wydawnictw
141.	Reszka	Marianna	Piotrków Tryb.	Tomaszów Maz.

1	2	3	4	5
142.	Sadowska	Justyna	Kościerzyn	Wieluń
143.	Sadowski	Ireneusz	Bratoszewice	Dział Systemów Produkcji Rolnej i Standardów Jakościowych
144.	Sadziński	Przemysław	Kościerzyn	Łask
145.	Sauter	Barbara	Kościerzyn	Łask
146.	Sawicka	Ewa	Bratoszewice	Skierniewice
147.	Sender	Waldemar	Bratoszewice	Dział Ekonomiki
148.	Sierant	Hubert	Piotrków Tryb.	Zespół Systemów Produkcji Rolnej i Standardów Jakościowych
149.	Siwek	Magdalena	Piotrków Tryb.	Opoczno
150.	Siwek	Paweł	Piotrków Tryb.	Opoczno
151.	Sitarek	Marcin	Piotrków Tryb.	Zespół Przedsiębiorczości, Wiejskiego Gospodarstwa Domowego i Agroturystyki
152.	Smela	Małgorzata	Bratoszewice	Łęczyca
153.	Sołtyszewska	Kamila	Bratoszewice	Łęczyca
154.	Stala	Urszula	Piotrków Tryb.	Bełchatów
155.	Stasiak	Irena	Kościerzyn	Wieruszów
156.	Stasiak	Stanisława	Bratoszewice	Łowicz
157.	Stempniak	Piotr	Piotrków Tryb.	Opoczno
158.	Susik	Stanisława	Bratoszewice	Łódź Wschód
159.	Susik	Zbigniew	Bratoszewice	Skierniewice
160.	Sut	Zbigniew	Bratoszewice	Łowicz
161.	Szczepeńska	Ewa	Kościerzyn	Wieruszów
162.	Szewczyk	Ewa	Bratoszewice	Dział Systemów Produkcji Rolnej i Standardów Jakościowych
163.	Szewczyk	Karol	Piotrków Tryb.	dyrektor oddziału
164.	Szmigiel	Agnieszka	Kościerzyn	Wieluń
165.	Szmigielski	Rafał	Bratoszewice	Skierniewice
166.	Szrama	Janusz	Bratoszewice	zastępca dyrektora
167.	Sztendel	Wojciech	Bratoszewice	Dział Ekonomiki
168.	Szwajewska	Wioletta	Bratoszewice	Kutno
169.	Szymańska	Iwona	Piotrków Tryb.	Opoczno
170.	Szymański	Piotr	Kościerzyn	Poddębice
171.	Ściubeł	Anna	Piotrków Tryb.	Bełchatów
172.	Świątczak	Jacek	Kościerzyn	Wieruszów
173.	Świniarska	Anna	Kościerzyn	Zespół Ekonomiki
174.	Telus	Henryka	Piotrków Tryb.	Zespół Przedsiębiorczości, Wiejskiego Gospodarstwa Domowego i Agroturystyki
175.	Tobis	Bronisław	Kościerzyn	Wieluń
176.	Tomczyk	Urszula	Kościerzyn	Poddębice
177.	Tracz	Teresa	Bratoszewice	Zgierz
178.	Tuz	Marcin	Piotrków Tryb.	Tomaszów Maz.
179.	Urbaniak	Anna	Kościerzyn	Poddębice
180.	Walisiak	Jadwiga	Kościerzyn	Poddębice
181.	Walkiewicz	Bogusława	Kościerzyn	Zespół Systemów Produkcji Rolnej i Standardów Jakościowych
182.	Waluk	Józef	Bratoszewice	Skierniewice
183.	Wieczorek	Stanisława	Bratoszewice	Skierniewice
184.	Wielec	Małgorzata	Bratoszewice	Łódź Wschód
185.	Wilmański	Florian	Bratoszewice	Dział Ekonomiki
186.	Wira	Grzegorz	Piotrków Tryb.	Tomaszów Maz.
187.	Wodzińska	Teresa	Piotrków Tryb.	Bełchatów
188.	Wojcieszek	Grażyna	Kościerzyn	Wieluń

1	2	3	4	5
189.	Woszczyk	Dariusz	Bratoszewice	Rawa Maz.
190.	Wróblewska	Grażyna	Bratoszewice	Zgierz
191.	Wrześniewski	Jarosław	Piotrków Tryb.	Tomaszów Maz.

LISTA DORADCÓW ZAJMUJĄCYCH SIĘ TEMATYKĄ PRODUKTÓW REGIONALNYCH I TRADYCYJNYCH

(Udzielanie instruktażu w zakresie wpisu na listę produktów tradycyjnych, pomoc w wypełnianiu wniosków, szkolenia w zakresie unijnych oznaczeń chroniących dziedzictwo kulinarne)

(Osoby wpisane na listę Centrum Doradztwa Rolniczego w Brwinowie)

Lp.	Nazwisko	Imię	Oddział	Dział/Zespół/Rejon
1	2	3	4	5
1.	Babczyńska	Irena	Piotrków	Zespół Przedsiębiorczości Wiejskiego, Gospodarstwa Domowego i Agroturystyki
2.	Chrzanowska	Aneta	Kościerzyn	Łask
3.	Czernicka	Krystyna	Kościerzyn	Wieruszów
4.	Tronina	Małgorzata	Kościerzyn	Pajęczno
5.	Golaszewska	Anna	Bratoszewice	Łódź Wschód
6.	Gortat-Gapińska	Paulina	Kościerzyn	Poddębice
7.	Jóźwicka	Elżbieta	Bratoszewice	Łowicz
8.	Kempa	Adryjanna	Kościerzyn	Wieruszów
9.	Kieszek	Kamila	Bratoszewice	Rawa Mazowiecka
10.	Kijak	Edyta	Bratoszewice	Dział Przedsiębiorczości Wiejskiego, Gospodarstwa Domowego i Agroturystyki
11.	Liberska-Łuczak	Jadwiga	Kościerzyn	Zespół Przedsiębiorczości Wiejskiego, Gospodarstwa Domowego i Agroturystyki
12.	Lasota	Aneta	Bratoszewice	Łęczycza
13.	Madej	Magdalena	Piotrków Tryb.	Opoczno
14.	Majer	Kamila	Piotrków Tryb.	Radomsko
15.	Markiewicz	Karolina	Bratoszewice	Rawa Mazowiecka
16.	Maślińska	Zuzanna	Bratoszewice	Zgierz
17.	Mokras	Anna	Bratoszewice	Zgierz
18.	Moszczyńska	Hanna	Bratoszewice	Kutno
19.	Nawojka	Alicja	Kościerzyn	Wieluń
20.	Olba	Anna	Bratoszewice	Kutno
21.	Reszka	Marianna	Piotrków Tryb.	Tomaszów Mazowiecki
22.	Ruszkowska	Ewa	Kościerzyn	Łask
23.	Rutowicz	Bogumiła	Piotrków Tryb.	Piotrków Tryb.
24.	Salamaga	Regina	Piotrków Tryb.	Radomsko
25.	Stala	Urszula	Piotrków Tryb.	Bełchatów
26.	Trojak	Agnieszka	Kościerzyn	Sieradz
27.	Wieczorek	Stanisława	Bratoszewice	Skierniewice
28.	Wielec	Małgorzata	Bratoszewice	Łódź Wschód

LISTA DORADCÓW WSPIERAJĄCYCH GRUPY PRODUCENTÓW ROLNYCH

(Osoby upoważnione do prowadzenia szkoleń z zakresu realizacji programów FAPA w ramach działania, szkolenia zawodowe dla osób zatrudnionych w rolnictwie i leśnictwie z tematyki grup producenckich)

(Osoby wpisane na listę Centrum Doradztwa Rolniczego w Brwinowie)

Lp.	Nazwisko	Imię	Oddział	Dział/Zespół/Rejon
1.	Głowacka	Adela	Bratoszewice	Dział Ekonomiki
2.	Pietrzak	Bożena	Bratoszewice	Dział Systemów Produkcji Rolnej i Standardów Jakościowych
3.	Wojciechowska	Małgorzata	Piotrków Tryb.	Zespół Ekonomiki
4.	Sender	Waldemar	Bratoszewice	Dział Ekonomiki
5.	Orska	Magdalena	Piotrków Tryb.	Zespół Ekonomiki
6.	Kuśmierk	Przemysław	Kościerzyn	Zespół Ekonomiki

LISTA DORADCÓW WSPIERAJĄCYCH LOKALNE GRUPY DZIAŁANIA

(Bieżąca współpraca z Lokalnymi Grupami Działania, doradztwo, wspólna realizacja działań)

(Osoby wpisane na listę Centrum Doradztwa Rolniczego w Brwinowie)

Lp.	Nazwisko	Imię	Oddział	Dział/Zespół/Rejon
1.	Gortat-Gapińska	Paulina	Kościerzyn	Poddebice
2.	Nawojcka	Alicja	Kościerzyn	Wieluń

LISTA DORADCÓW ROLNOŚRODOWISKOWYCH

(Osoby mające uprawnienia do świadczenia usług doradczych rolnikom przystępujących do realizacji programu rolnośrodowiskowego wg zasad PROW na lata 2007-2013)

(Osoby wpisane na listę Centrum Doradztwa Rolniczego w Brwinowie)

Lp.	Nazwisko	Imię	Oddział	Dział/Zespół/Rejon
1	2	3	4	5
1.	Andrzejewski	Leszek	Kościerzyn	Wieruszów
2.	Antosik-Urbańska	Anna	Kościerzyn	Pajęczno
3.	Banaś	Jolanta	Piotrków Tryb.	Radomsko
4.	Bartczak	Agnieszka	Bratoszewice	Kutno
5.	Bartok	Joanna	Kościerzyn	Poddebice
6.	Bartosik	Andrzej	Piotrków Tryb.	Zespół Systemów Produkcji Rolnej i Standardów Jakościowych
7.	Bąkiewicz	Mariusz	Piotrków Tryb.	Radomsko
8.	Bielas	Józef	Piotrków Tryb.	Piotrków Tryb.
9.	Błaszczak	Maria	Bratoszewice	Bratoszewice
10.	Boguszevska	Emilia	Bratoszewice	Rawa Mazowiecka
11.	Bolanowski	Janusz	Piotrków Tryb.	Zespół Przedsiębiorczości, Wiejskiego Gospodarstwa Domowego i Agroturystyki
12.	Boryczka	Piotr	Kościerzyn	Wieluń
13.	Brzezińska	Elżbieta	Kościerzyn	Łask
14.	Brzozowski	Józef	Piotrków Tryb.	Bełchatów
15.	Dąbrowska	Anna	Bratoszewice	Zgierz
16.	Długosz	Janina	Kościerzyn	Łask
17.	Dubecka	Henryka	Kościerzyn	Wieluń
18.	Fabianowska	Maria	Piotrków Tryb.	Opoczno
19.	Głowacka	Beata	Bratoszewice	Łódź Wschód
20.	Gołaszewska	Anna	Bratoszewice	Łódź Wschód
21.	Gralek-Jarzębska	Zofia	Bratoszewice	Rawa Maz.
22.	Horbaczewska	Krystyna	Bratoszewice	Łódź Wschód
23.	Jakóbczyk	Sławomir	Piotrków Tryb.	Opoczno
24.	Janczak	Ewa	Kościerzyn	Zespół Systemów Produkcji Rolnej i Standardów Jakościowych
25.	Januszewski	Adam	Piotrków Tryb.	Piotrków Tryb.
26.	Jóźwiak	Bożena	Bratoszewice	Kutno
27.	Kaczmarek	Tomasz	Piotrków Tryb.	Radomsko
28.	Kołodziejska	Helena	Bratoszewice	Łowicz
29.	Kosiorek	Alina	Bratoszewice	Łowicz
30.	Kostrzębska	Anna	Bratoszewice	Dział Systemów Produkcji Rolnej i Standardów Jakościowych
31.	Kutkowska	Aneta	Bratoszewice	Dział Systemów Produkcji Rolnej i Standardów Jakościowych
32.	Langowski	Marek	Kościerzyn	Wieluń
33.	Lasota	Aneta	Bratoszewice	Łęczycza
34.	Lewandowski	Włodzimierz	Bratoszewice	Łęczycza
35.	Macha	Krystyna	Bratoszewice	Łódź Wschód
36.	Maj-Kałośńska	Anita	Kościerzyn	Zespół Systemów Produkcji Rolnej i Standardów Jakościowych

1	2	3	4	5
37.	Marcinek	Wiesława	Bratoszewice	Skierniewice
38.	Marus	Teresa	Piotrków Tryb.	Piotrków Tryb.
39.	Mazur	Joanna	Kościerzyn	Pajęczno
40.	Miazek	Beata	Bratoszewice	Łowicz
41.	Michalak	Elżbieta	Piotrków Trybunalski	Piotrków Tryb.
42.	Miniatorski	Michał	Piotrków Tryb.	Tomaszów Mazowiecki
43.	Niedziałkowska	Elżbieta	Piotrków Tryb.	Bełchatów
44.	Nowak	Katarzyna	Bratoszewice	Dział Przedsiębiorczości, Wiejskiego Gospodarstwa Domowego i Agroturystyki
45.	Olszewska	Izabela	Kościerzyn	Sieradz
46.	Olszowska	Urszula	Bratoszewice	Rawa Mazowiecka
47.	Opala	Zenobia	Piotrków Tryb.	Piotrków Tryb.
48.	Oryl	Dorota	Piotrków Tryb.	Radomsko
49.	Ożarek	Włodzimierz	Bratoszewice	Kutno
50.	Pęciak	Agata	Kościerzyn	Pajęczno
51.	Pietraszko	Anna	Piotrków Tryb.	Zespół Systemów Produkcji Rolnej i Standardów Jakościowych
52.	Pietrzak	Bożena	Bratoszewice	Dział Systemów Produkcji Rolnej i Standardów Jakościowych
53.	Przybylska	Halina	Kościerzyn	Kościerzyn
54.	Radziwon	Izabela	Kościerzyn	Zespół Metodyki Doradztwa, Szkoleń i Wydawnictw
55.	Sauter	Barbara	Kościerzyn	Łask
56.	Siwek	Paweł	Piotrków Tryb.	Opoczno
57.	Smela	Małgorzata	Bratoszewice	Łęczycza
58.	Stasiak	Irena	Kościerzyn	Wieruszów
59.	Susik	Zbigniew	Bratoszewice	Skierniewice
60.	Sut	Zbigniew	Bratoszewice	Skierniewice
61.	Szczepańska	Ewa	Kościerzyn	Wieruszów
62.	Szewczyk	Ewa Monika	Bratoszewice	Bratoszewice
63.	Szmigiel	Agnieszka	Kościerzyn	Wieluń
64.	Szmigielski	Rafał	Bratoszewice	Skierniewice
65.	Telus	Henryka	Piotrków Tryb.	Piotrków Tryb.
66.	Tomczyk	Urszula	Kościerzyn	Poddębice
67.	Tuz	Marcin	Piotrków Tryb.	Tomaszów Mazowiecki
68.	Urbaniak	Anna	Kościerzyn	Poddębice
69.	Walkiewicz	Bogusława	Kościerzyn	Zespół Systemów Produkcji Rolnej i Standardów Jakościowych
70.	Waluk	Józef	Bratoszewice	Skierniewice
71.	Wróblewska	Grażyna	Bratoszewice	Zgierz
72.	Wrześniewski	Jarosław	Piotrków Tryb.	Tomaszów Mazowiecki

LISTA DORADCÓW BHP

(Osoby mające uprawnienia do prowadzenia szkoleń z tematyki bezpieczeństwa i higieny pracy w zakresie stosowania środków ochrony roślin przy użyciu opryskiwaczy)

Lp.	Nazwisko	Imię	Oddział	Dział/Zespół/Rejon
1.	Lis	Andrzej	Bratoszewice	Dział Metodyki Doradztwa, Szkoleń i Wydawnictw
2.	Sadowski	Ireneusz	Bratoszewice	Dział Systemów Produkcji Rolnej i Standardów Jakościowych
3.	Mazurkiewicz	Marek	Piotrków Tryb.	Zespół Metodyki Doradztwa, Szkoleń i Wydawnictw
4.	Sierant	Hubert	Piotrków Tryb.	Zespół Systemów Produkcji Rolnej i Standardów Jakościowych
5.	Łebzuch	Roman	Kościerzyn	Sieradz
6.	Janiak	Katarzyna	Kościerzyn	Sieradz
7.	Nabiałkowski	Henryk	Piotrków Tryb.	Rejonowy Zespół Doradców w Radomsku
8.	Kolankowski	Tomasz	Kościerzyn	Sieradz

LICZBA GOSPODARSTW PRZYJĘTYCH DO BEZPOŚREDNIEJ WSPÓŁPRACY PRZEZ SPECJALISTÓW ŁODR Z SIEDZIBĄ W BRATOSZEWICACH W 2012 ROKU

Lp.	Rejon	Liczba gospodarstw ogółem	w tym	
			Liczba gospodarstw ekologicznych	Liczba gospodarstw prowadzącą integrowaną produkcję
1	Łódź Wschód	471	1	4
2	Łęczyca	794	3	1
3	Łowicz	462	6	9
4	Kutno	562	0	12
5	Rawa Mazowiecka	233	9	13
6	Skierniewice	349	4	0
7	Zgierz	307	0	2
8	Łask	307	10	2
9	Pajęczno	127	7	0
10	Poddębice	172	10	10
11	Sieradz	227	2	0
12	Wieluń	309	8	1
13	Wieruszów	306	6	0
14	Bełchatów	287	7	0
15	Opoczno	361	1	0
16	Piotrków Trybunalski	444	3	1
17	Radomsko	606	56	0
18	Tomaszów Mazowiecki	676	5	1
	Razem	7000	138	56

IMPREZY WYSTAWIENNICZO-TARGOWE W 2012 ROKU

15.04.2012 r. – VII PIOTRKOWSKIE TARGI OGRODNICZE „Pamiętajmy o ogrodach”

Łódzki Ośrodek Doradztwa Rolniczego z siedzibą w Bratoszewicach – Oddział w Piotrkowie Tryb.

97-300 Piotrków Trybunalski, ul. Kasztelańska 9

tel. (44) 646-10-48, fax (44) 646-10-73

e-mail: piotrkow.trybunalski@lodr-bratoszewice.pl; www.lodr-bratoszewice.pl

miejsce imprezy – ŁODR O/Piotrków Trybunalski

nasiona, sadzonki, krzewy, podłoża, nawozy, sprzęt ogrodniczy, wyposażenie szklarni i tuneli, projektowanie i aranżacja ogrodów

21-22.04.2012 r. – XX Targi Rolne AGROTECHNIKA 2012

Łódzki Ośrodek Doradztwa Rolniczego z siedzibą w Bratoszewicach

95-011 Bratoszewice, ul. Nowości 32

tel. (42) 719-89-28 (29), fax (42) 719-66-99

e-mail: centrala@lodr-bratoszewice.pl; www.lodr-bratoszewice.pl

miejsce imprezy – Łódzki Ośrodek Doradztwa Rolniczego z siedzibą w Bratoszewicach

środki produkcji dla rolnictwa, ciągniki, maszyny, materiały budowlane, wyposażenie budynków inwentarskich, samochody osobowe i dostawcze; IMPREZY TOWARZYSZĄCE: Konkurs „Maszyna Targów”

26-27.05.2012 r. – XXII TARGI ROLNICZO-OGRODNICZE w Kościerzynie

Łódzki Ośrodek Doradztwa Rolniczego z siedzibą w Bratoszewicach – Oddział w Kościerzynie

98-285 Wróblew

tel. (43) 821-31-13 (14), fax (43) 821-30-11

e-mail: koscierzyn@lodr-bratoszewice.pl; www.lodr-bratoszewice.pl

miejsce imprezy – ŁODR O/Kościerzyn

środki do produkcji rolniczej i ogrodniczej, prezentacje drobnego inwentarza, oferty firm ubezpieczeniowych, finansowych, urządzenia do ogrodów, giełda firm budownictwa inwentarskiego

23-24.06.2012 r. – TARGI ROLNE „W sercu Polski”

XIV WOJEWÓDZKA WYSTAWA ZWIERZĄT HODOWLANYCH

Łódzki Ośrodek Doradztwa Rolniczego z siedzibą w Bratoszewicach

95-011 Bratoszewice, ul. Nowości 32

tel. (42) 719-89-28, 29, fax (42) 719-66-99

e-mail: centrala@lodr-bratoszewice.pl; www.lodr-bratoszewice.pl

miejsce imprezy – Łódzki Ośrodek Doradztwa Rolniczego z siedzibą w Bratoszewicach

środki produkcji dla rolnictwa, ciągniki, maszyny rolnicze, materiały budowlane, wyposażenie budynków inwentarskich, samochody osobowe i dostawcze; IMPREZY TOWARZYSZĄCE: Konkurs Wyrobów Mleczarskich, Wędliniarskich i Piekarniczych; Konkurs „Bezpieczne Gospodarstwo Rolne”; prezentacja i ocena zwierząt hodowlanych

25-26.08.2012 r. – XXI Promocyjno-Handlowa Wystawa Rolnicza ROL-SZANSA 2012

Łódzki Ośrodek Doradztwa Rolniczego z siedzibą w Bratoszewicach – Oddział w Piotrkowie Tryb.

97-300 Piotrków Trybunalski, ul. Kasztelańska 9

tel. (44) 646-10-48, fax (44) 646-10-73

e-mail: piotrkow.trybunalski@lodr-bratoszewice.pl; www.lodr-bratoszewice.pl

miejsce imprezy – ŁODR O/Piotrków Trybunalski

maszyny i urządzenia rolnicze, wyposażenie budynków inwentarskich, nawozy, pasze, środki ochrony roślin, kwiaty i krzewy ozdobne, materiały i projekty budowlane; IMPREZY TOWARZYSZĄCE: konkursy: Maszyna Targów, bhp, AgroLiga (etap wojewódzki); Najlepsze Gospodarstwo Ekologiczne (etap wojewódzki)

16.09.2012 r. – I Kościerzyński Dzień Ziemniaka – „Jesień w polu i ogrodzie”

Łódzki Ośrodek Doradztwa Rolniczego z siedzibą w Bratoszewicach – Oddział w Kościerzynie

98-285 Wróblew

tel. (43) 821-31-13 (14), fax (43) 821-30-11

e-mail: koscierzyn@lodr-bratoszewice.pl; www.lodr-bratoszewice.pl

miejsce imprezy – ŁODR O/Kościerzyn; pokaz pracy maszyn do sadzenia, pielęgnacji i zbioru ziemniaków; oferty firm nasiennych, kwaciarskich, szkółkarskich, a także środki do produkcji rolniczej i ogrodniczej

Imprezy o charakterze masowym, w których planują uczestniczyć specjaliści Rejonowych Zespołów Doradców.
 (uczestnictwo lub współorganizacja – udzielanie porad, promocja instytucji, jej programów działania, promocja Wspólnej Polityki Rolnej i polityki rolnej państwa, organizacja stoisk promujących nowości i osiągnięcia produkcyjne rolników itp.)

Tabela 3.

Lp.	Nazwa imprezy	Rozmiar prac - rejon															Wieruszów	Razem			
		Łódź Wschód	Łęczyca	Łowicz	Kutno	Rawa Maz.	Skieniewice	Zgierz	Belchatów	Opczno	Piotrków Tryb.	Radomsko	Tomaszów Maz.	Łask	Pałeczno	Poddębice			Sieradz	Wieluń	
1.	Dożynki gminne	1		1	6	1	2	2	1	1	2	1	1	2	3	4	5		1	32	
2.	Dożynki powiatowe					1	1		1		1									4	
3.	Dożynki Prezydenckie											1								1	
4.	Powiatowa Biesiada Karmawiatowa						1													1	
5.	Święto Dzika		1																	1	
6.	Turniej Wsi		1																	1	
7.	Festyn rekreacyjno-sportowy		1																	1	
8.	Noc Świętojańska		1																	1	
9.	Święto Kwitnących Sądów				1															1	
10.	Dzień Nowalijki		1																	1	
11.	Dzień Cebulowy		1																	1	
12.	Dzień Ziemiaka		1	1																2	
13.	Wystawa stołów wielkanocnych		1																	1	
14.	Dziad i Baba - impreza dotycząca potraw z ziemniaków		1																	1	
15.	Kiszenie kapusty		1																	1	
16.	Święto Kwiatów, Owoców i Warzyw						1													1	
17.	Dzień Kukurydzy						1													1	
18.	Święto Truskawki													1						1	
19.	Regionalna Wystawa Rolnicza w Zduńskiej Woli													1						1	
20.	Gęsi Pipek - impreza producentów gęsi																			1	
21.	Targi Naturalnej Żywności Natura Food																			1	
22.	Jarmark Powiatowy w Sieradzu																			1	
23.	Dni Wróblewa																			1	
24.	Święto Chrzanu w Osjakowie																			1	
25.	Festyn wiejski																			1	
26.	Dni Wieruszowa																			1	
	Razem	5	3	5	7	1	5	3	1	1	3	1	2	4	3	6	7	2	2	61	

**PLAN WYDAWNICZY ŁÓDZKIEGO OŚRODKA DORADZTWA ROLNICZEGO
NA 2012 ROK**

I Broszury

Lp.	Imię i nazwisko	Oddział	Tytuł	Miesiąc oddania tekstu przez autora
1.	Ewa Janczak	Kościerzyn	Dolistne dokarmianie roślin uprawnych	III
2.	Elżbieta Berska	Piotrków Trybunalski	Bezpieczeństwo i higiena pasz	III
3.	Magdalena Orska	Piotrków Trybunalski	Zasady tworzenia grup producentów rolnych	VI
4.	Izabela Radziwon	Kościerzyn	Wczoraj i dziś dworu w Kościerzynie	V
5.	Krystyna Krak-Januszewska	Piotrków Trybunalski	Systemy podatkowe w produkcji rolnej	XI
6.	Irena Babczyńska	Piotrków Trybunalski	Dla każdego coś smacznego	VI
7.	Jadwiga Liberska-Luczak	Kościerzyn	Potrawy z ziemniaków na wiele sposobów	VII
8.	Jadwiga Siwińska	Piotrków Trybunalski	Późnorennesansowy zamek w Bykach	VII
9.	Dariusz Partyka	Bratoszewice	Rachunkowość podatkowa dla celów rolnych	XI
10.	Anna Kostrzębska	Bratoszewice	Wybrane choroby metaboliczne krów mlecznych	X
11.	Bożena Pietrzak	Bratoszewice	Sad przydomowy	XI
12.	Edyta Kijak	Bratoszewice	Region łódzki – tradycja w smaku zaklęta	XII

* druk poszczególnych broszur będzie sukcesywnie realizowany po ostatecznym składzie tekstu – adiustacja, korekta, skład komputerowy

II. Miesięcznik RADA

Lp.	Wyszczególnienie	Liczba tytułów	Nakład (egz.)	Grupa docelowa odbiorcy	Miejsce	Osoba realizująca
1.	Opracowanie miesięcznika RADA	11	46.200	czytelnicy	Bratoszewice Kościerzyn Piotrków Tryb.i	specjaliści ośrodka
2.	Opracowanie kwartalnika „Cztery Pory Roku”	4	16.800	czytelnicy	Bratoszewice Kościerzyn Piotrków Tryb.	specjaliści ośrodka

PROGRAM DZIAŁANIA DZIAŁU I ZESPOŁÓW EKONOMIKI NA 2012 ROK

W dziale i zespołach ekonomiki zatrudnionych jest 12 pracowników, w tym 11 pracowników jako doradcy rolni i 4 osoby jako doradcy ds. rachunkowości rolnej.

Priorytety działu i zespołów:

- rachunkowość rolna dla celów podatkowych
- doradztwo w grupach producentów rolnych
- monitorowanie cen płodów rolnych na wybranych targowiskach i w zakładach przetwórstwa rolnego
- współpraca z funkcjonującymi spółkami wodnymi i doradztwo w zakresie zgodności działalności z bieżącymi potrzebami i aktami prawnymi
- sporządzanie kwartalnych kalkulacji opłacalności produkcji roślinnej, zwierzęcej i ogrodniczej
- promowanie przemysłu rolno-spożywczego
- prowadzenie i analiza rachunkowości w gospodarstwach, wg zasad Unii Europejskiej.

Działalność doradcza w zakresie ekonomiki prowadzić będzie do wspomagania i powstawania silnych gospodarstw rolnych, zdolnych konkurować na rynkach krajowych i europejskich. Doradztwo prowadzone przez specjalistów ŁODR ma na celu, między innymi, niwelowanie dysproporcji w zakresie dochodowości gospodarstw oraz zjawisk niekorzystnych w samej produkcji.

Dział ekonomiki wykonuje analizy i ekspertyzy opłacalności produkcji rolnej oraz kosztów produkcji rolnej, bierze udział w pracach – powołanej przez wojewodę łódzkiego – wojewódzkiej komisji ds. szacowania szkód w gospodarstwach rolnych i działach specjalnych produkcji rolnej spowodowanych niekorzystnymi zjawiskami atmosferycznymi na terenie województwa łódzkiego, promuje przedsięwzięcia w rolnictwie wspomagane kredytami preferencyjnymi z dopłatami Agencji Restrukturyzacji i Modernizacji Rolnictwa zmierzające do unowocześniania produkcji rolnej; współpracuje z bankami kredytującymi gospodarstwa rolne; prowadzi doradztwo na temat ubezpieczeń w rolnictwie.

WYKAZ PRAC PLANOWANYCH DO REALIZACJI PRZEZ DZIAŁ I ZESPOŁY EKONOMIKI

Tabela 4.

Lp.	Kierunkowa tematyka zadania	Forma – metoda realizacji	Liczba zadań	Grupa docelowa	Miejsce	Termin realizacji	Osoba realizująca
1	2	3	4	5	6	7	8
1)	Zadania obligatoryjne realizowane w trybie art. 4, ust. 2 Ustawy o jednostkach doradztwa rolniczego						
a.	Działalność oświatowa (tematyka szkoleń w trakcie realizacji może zostać uszczegółowiona)						
1.	Rachunkowość podatkowa dla celów rolnych	szkolenie oddziałowe	1	mieszkańcy obszarów wiejskich	Piotrków Tryb.	III	Krystyna Krak-Januszewska
2.	Tworzenie i funkcjonowanie grup producentów rolnych	szkolenie oddziałowe	1	mieszkańcy obszarów wiejskich	Piotrków Tryb.	X	Magdalena Orska
3.	Rachunkowość podatkowa dla celów rolnych	szkolenie oddziałowe	1	mieszkańcy obszarów wiejskich	Kościerzyn	III	Natalia Drewniak
4.	Reaktywowanie, tworzenie i funkcjonowanie spółek wodnych	szkolenie oddziałowe	1	mieszkańcy obszarów wiejskich	Kościerzyn	XI	Przemysław Kuśmierk
5.	Rachunkowość podatkowa dla celów rolnych	szkolenie oddziałowe	1	mieszkańcy obszarów wiejskich	Bratoszewice	III	Adela Głowacka
6.	Dotowane ubezpieczenia upraw i zwierząt	szkolenie oddziałowe	1	mieszkańcy obszarów wiejskich	Bratoszewice	III	Anna Balcerak
7.	Możliwości dofinansowania działalności spółek wodnych	szkolenie oddziałowe	1	mieszkańcy obszarów wiejskich	Bratoszewice	I	Florian Wilmański
8.	Tworzenie i funkcjonowanie grup producentów rolnych	szkolenie oddziałowe	1	mieszkańcy obszarów wiejskich	Bratoszewice	V	Waldemar Sender
9.	Sytuacja ekonomiczna gospodarstw indywidualnych na podstawie wyników rachunkowości FADN*	szkolenie oddziałowe	1	mieszkańcy obszarów wiejskich	Piotrków Tryb.	XI	Justyna Makowska
10.	Sytuacja ekonomiczna gospodarstw indywidualnych na podstawie wyników rachunkowości FADN*	szkolenie oddziałowe	1	mieszkańcy obszarów wiejskich	Kościerzyn	XI	Anna Świniarska
11.	Rachunkowość w gospodarstwie rolnym	szkolenie oddziałowe	1	mieszkańcy obszarów wiejskich	Bratoszewice	XII	Wojciech Sztendel

1	2	3	4	5	6	7	8
12.	Sytuacja ekonomiczna gospodarstw indywidualnych na podstawie wyników rachunkowości FADN*	szkolenie oddziałowe	1	mieszkańcy obszarów wiejskich	Bratoszewice	IV	Dariusz Partyka
b. Działalność doradcza							
1.	Doradztwo ekonomiczne	porady instruktáže konsultacje	1330	mieszkańcy obszarów wiejskich	Bratoszewice Kościerzyn Piotrków Tryb.	I-XII	specjaliści działu i zespołów ekonomiki
2.	Promowanie nowoczesnych form grupowego działania (grupy producentów rolnych, spółki wodne, LGD, inne)	porady instruktáže konsultacje	240	mieszkańcy obszarów wiejskich	Bratoszewice Kościerzyn Piotrków Tryb.	I-XII	specjaliści działu i zespołów ekonomiki
3.	Rozwój przedsiębiorczości na obszarach wiejskich (agroturystyka i turystyka wiejska, pozarolnicza lub zbliżona do rolnictwa działalność gospodarcza)	porady instruktáže konsultacje	40	mieszkańcy obszarów wiejskich	Bratoszewice	I-XII	specjaliści działu i zespołów ekonomiki
4.	Ubieganie się o przyznanie pomocy finansowej lub współfinansowanej ze środków pochodzących z funduszy UE – płatności bezpośrednie	porady instruktáže konsultacje	460	mieszkańcy obszarów wiejskich	Bratoszewice Kościerzyn Piotrków Tryb.	III-VI	specjaliści działu i zespołów ekonomiki
5.	Wsparcie gospodarstw rolnych w ramach PROW 2007-2013 i PO Ryby 2007-2013	porady instruktáže konsultacje	130	mieszkańcy obszarów wiejskich	Bratoszewice Kościerzyn	I-XII	specjaliści działu i zespołów ekonomiki
c. Działalność informacyjna							
1.	Opracowywanie artykułów do miesięcznika RADA i kwartalnika „Cztery pory roku”	artykuły do RADY	43	mieszkańcy obszarów wiejskich	Bratoszewice Kościerzyn Piotrków Tryb.	I-XII	specjaliści działu i zespołów ekonomiki
2.	Opracowywanie informacji publikowanych na portalu www ośrodka (aktualności, informacje, doniesienia)	doniesienia	23	mieszkańcy obszarów wiejskich	Bratoszewice Kościerzyn Piotrków Tryb.	I-XII	specjaliści działu i zespołów ekonomiki

1	2	3	4	5	6	7	8
3.	Rachunkowość podatkowa dla celów rolnych	broszura	1	mieszkańcy obszarów wiejskich	Bratoszewice	XI	Dariusz Partyka
4.	Systemy podatkowe w produkcji rolnej	broszura	1	mieszkańcy obszarów wiejskich	Piotrków Tryb.	XI	Krystyna Krak-Januszewska
5.	Zasady tworzenia grup producentów rolnych	broszura	1	mieszkańcy obszarów wiejskich	Piotrków Tryb.	IV	Magdalena Orska
6.	Opracowywanie i udostępnianie kalkulacji opłacalności produkcji rolnej	zbiory kalkulacji opłacalności produkcji zwierzęcej, roślinnej i ogrodniczej	12	Doradcy mieszkańcy obszarów wiejskich	Bratoszewice Kościerzyn Piotrków Tryb.	III, VI IX, XII	specjaliści działu i zespołów ekonomiki
7.	Obowiązkowe ubezpieczenia w rolnictwie	prezentacja multimedialna	1	doradcy	Bratoszewice	III	Waldemar Sender
8.	Raport dynamiczny FADN*	prezentacja multimedialna	1	doradcy	Bratoszewice	IV	Wojciech Sztendel
9.	Rachunkowość podatkowa dla celów rolnych	prezentacja multimedialna	1	doradcy	Bratoszewice	V	Dariusz Partyka
10.	Możliwości dofinansowania do działalności spółek wodnych	prezentacja multimedialna	1	doradcy	Bratoszewice	VI	Florian Wilmański
11.	Kredyty preferencyjne w rolnictwie	prezentacja multimedialna	1	doradcy	Bratoszewice	VI	Anna Balcerak
12.	Systemy podatkowe w produkcji rolnej	prezentacja multimedialna	1	doradcy	Piotrków Tryb.	V	Krystyna Krak-Januszewska
13.	Grupy producentów rolnych – zmiany w ustawie	prezentacja multimedialna	1	doradcy	Piotrków Tryb.	IV	Magdalena Orska
14.	Aplikacja Polski FADN*	prezentacja multimedialna	1	doradcy	Piotrków Tryb.	IV	Justyna Makowska
15.	Analiza rynków rolnych	prezentacja multimedialna	1	doradcy	Kościerzyn	IV	Natalia Drewniak
16.	Dotowane ubezpieczenia upraw i zwierząt	prezentacja multimedialna	1	doradcy	Kościerzyn	III	Przemysław Kuśmierk
17.	Rachunkowość rolna	prezentacja multimedialna	1	doradcy	Kościerzyn	VI	Anna Świniarska
18.	Bazy danych obejmujące podmioty skupujące produkty rolno-spożywcze oraz przetwórstwa rolno-spożywcze	baza skupowa	1	podmioty	Bratoszewice	V	Anna Balcerak

1	2	3	4	5	6	7	8
19.	Prowadzenie analizy rynków artykułów rolno-spożywczych i środków produkcji	publikowanie bieżących notowań cen na stronie www/liczba meldunków	50	doradcy rolnicy	Bratoszewice	2012	Anna Balcerak
		tygodniowe zestawienia cen z komentarzem publikowane na stronie www/liczba publikacji	50	doradcy rolnicy	Bratoszewice	2012	Waldemar Sender
		wkładowe informacyjne z notowaniami cen do miesięcznika RADA w cyklu miesięcznym/ liczba zestawień	11	doradcy rolnicy	Bratoszewice	2012	Anna Balcerak
		artykuły w miesięczniku RADA opisujące trendy i tendencje zmian cen/liczba artykułów	11	doradcy rolnicy	Bratoszewice	2012	Waldemar Sender
		tygodniowe obwieszczenia z poziomu cen ogłaszane na tablicach ogłoszeń ośrodka	50	doradcy rolnicy	Bratoszewice	2012	Anna Balcerak
		przekazywanie meldunków cen produktów rolniczych do ZSIR przy MRiRW	50	doradcy rolnicy	Bratoszewice	2012	Anna Balcerak
d. Imprezy promocyjne o zasięgu regionalnym							
1.	Konkursy promocyjne – maszyna targów piekarniczy mleczarski wędliniarski	konkursy	4	firmy	Bratoszewice	IV, VI	Waldemar Sender Anna Balcerak Florian Wilmański

1	2	3	4	5	6	7	8
e. Usługi wewnętrzne							
1	Prowadzenie wykładów na szkoleniach obligatoryjnych organizowanych przez innych pracowników	lektorat	54	rolnicy	według zapotrzebowania	I-XII	specjaliści działu i zespołów ekonomiki
2	Wewnętrzne doskonalenie kadry – szkolenia wewnętrzne dla pracowników ośrodka (wewnętrzne warsztaty szkoleniowe)	warsztaty szkoleniowe	wg potrzeb	doradcy	rejony	I-XII	dział i zespoły
3	Prace przygotowawcze i organizacyjne dla targów, wystaw, olimpiad, konkursów i innych imprez organizowanych przez ośrodek	osobodni	77	rolnicy	Bratoszewice Kościerzyn Piotrków Tryb.	IV, V, VI, VII	specjaliści działu i zespołów ekonomiki
4	Kontrole wewnętrzne – metodyczne	kontrola	10	doradcy zakładowi	Bratoszewice Kościerzyn Piotrków Tryb.	I-XII	Adela Głowacka Krystyna Krak-Januszewska Natalia Drewniak
2) Zadania fakultatywne realizowane w trybie art. 4, ust. 4 Ustawy o jednostkach doradztwa rolniczego							
1.	Wypełnianie wniosków o płatności w ramach wsparcia bezpośredniego (dopłaty bezpośrednie + dopłaty rolnośrodowiskowe + dopłaty ONW)	wniosek	460	rolnicy	Bratoszewice Kościerzyn Piotrków Tryb.	III-VI	Adela Głowacka Waldemar Sender Florian Wilmański Wojciech Sztendel Dariusz Partyka Anna Balcerak Natalia Drewniak Przemysław Kuśmerek Anna Świniarska Krystyna Krak-Januszewska Magdalena Orska Justyna Makowska

1	2	3	4	5	6	7	8
2.	Wypełnianie wniosków o płatność w ramach PROW 2007-2013 i PO Ryby 2007-2013	wniosek	10	rolnicy	Bratoszewice Kościerzyn Piotrków Tryb.	I-XII	Dariusz Partyka Krystyna Krak-Januszewska Natalia Drewniak Przemysław Kuśmierk
3.	Prowadzenie ksiąg rachunkowych i dokumentacji niezbędnej w rachunkowości w gospodarstwach rolnych (Polski FADN*	liczba gospodarstw	31	IERIGŻ	Bratoszewice Kościerzyn Piotrków Tryb.	I-XII	Wojciech Sztendel Dariusz Partyka Justyna Makowska Anna Świniarska Krystyna Krak-Januszewska
4.	Wypełnianie wniosków o przyznanie pomocy finansowej ze środków pochodzących z funduszy UE i innych niż PROW 2007-2013, np. Z PO Kapitał Ludzki, KSOW i innych w tym na potrzeby własne	wniosek	1	doradcy	Bratoszewice	I-XII	Adela Głowacka

*FADN – unijny System Zbierania i Wykorzystywania Danych Rachunkowych z Gospodarstw Rolnych

Tematyka działań z zakresu ekonomiki planowana do realizacji przez rejonowe zespoły doradców w 2012 roku

Tabela 5.

Lp.	Tematyka	Rozmiar prac / rejon															Razem			
		Kódz Wschód	Kęczyca	Kowicz	Kutno	Rawa Maz.	Skierzwice	Zgierz	Betchatów	Opczno	Piotrków Tryb.	Radomsko	Tomaszów Maz.	Łask	Pajęczno	Poddębice		Sieradz	Wielun	Wieruszów
zadania realizowane w trybie art. 4, ust. 2 Ustawy o jednostkach doradztwa rolniczego																				
1.	Rachunkowość podatkowa dla celów rolnych	10	7	6	8	1	14	6	8	11	13	11	5	10	2	6	6	13	12	149
2.	Monitorowanie cen produktów rolnych i środków do produkcji rolnej na wybranych targowiskach i w zakładach przetwórstwa rolnego (liczba punktów)	10	3	2	3	5	1	6	4	3	5	5	4	3	3	1	4	6	3	71
3.	Doradztwo w grupach producenckich zarejestrowanych (liczba grup objętych doradztwem)	2	1	2	2	4	1				4	3	4	2			1	1		27
4.	Zasady działania i finansowania spółek wodnych (liczba spółek objętych doradztwem)	5	7	8	10	4	9	4	3	6	8		2	3		3	4	8	6	90
5.	Reaktywowanie lub tworzenie spółek wodnych (szkolenie)	4	1		4	1	7	3	2	2	1	8	4	5	3	1	1	3	2	51
6.	Organizacja rynku rolno-spożywczego poprzez stworzenie publicznie dostępnej bazy danych podmiotów skupowych i przetwórczych na rynku owoców i warzyw, żywności i zbóż (liczba osób zbierających dane)	8	6	6	7	4	8	4	5	7	10	9	6	7	3	3	5	8	6	112
zadania realizowane w trybie art. 4, ust. 4 Ustawy o jednostkach doradztwa rolniczego																				
7.	Prowadzenie ksiąg rachunkowych i dokumentacji niezbędnej w rachunkowości w gospodarstwach rolnych (Polski FADN)	48	50	51	56	27	42	27	42	39	53	38	39	32	19	45	59	53	26	746

PROGRAM DZIAŁANIA DZIAŁU I ZESPOŁÓW SYSTEMÓW PRODUKCJI ROLNEJ I STANDARDÓW JAKOŚCIOWYCH W 2012 ROKU

W dziale oraz zespołach systemów produkcji rolnej i standardów jakościowych pracuje 18 osób, w tym: 15 doradców rolnych, 11 doradców rolnośrodowiskowych, 3 doradców ds. bhp. W 2012 roku wykonają działania związane z doradztwem branżowym dla terenowej służby doradczej, producentów rolnych i mieszkańców wsi w ramach realizacji zadań szkoleniowych i upowszechnieniowych dotyczących następujących priorytetów:

- wspieranie produkcji rolniczej i ogrodniczej, zgodnie z obowiązującym prawodawstwem dotyczącym ochrony środowiska, bezpieczeństwa żywności, zdrowia publicznego i dobrostanu zwierząt, według wymagań zasad wzajemnej zgodności (*cross compliance*)
- poprawa konkurencyjności gospodarstw rolnych
- wdrażanie nowoczesnych metod gospodarowania i rozwiązywania problemów technologicznych
- wymogi prawa z zakresu prawidłowego stosowania środków ochrony roślin i nawozów oraz opracowywanie planów nawożenia
- propagowanie programów rolnośrodowiskowych
- wykorzystywanie odnawialnych źródeł energii, promocja alternatywnych działalności rolniczych oraz gospodarowanie na obszarach prawnie chronionych, w tym Natura 2000.

Zgodnie ze Strategią Rozwoju Województwa Łódzkiego na lata 2007-2020, pracownicy zwrócą szczególną uwagę na prace mające na celu:

- poprawienie wyposażenia technicznego wsi i producentów rolnych
- wsparcie rozwoju upraw ekologicznych i upraw przeznaczonych do produkcji biopaliw
- wzrost specjalizacji w zakresie hodowli bydła
- wspieranie rozwoju produkcji rolnej poprzez wsparcie rynków zbytu
- inicjowanie nowoczesnych form grupowego działania poprzez wspieranie tworzenia się grup producentów owoców i warzyw.

Dodatkowe działania:

- dział i rejonowe zespoły doradców przeprowadzą cykl szkoleń nt.: „Program rolnośrodowiskowy jako instrument ochrony środowiska ze szczególnym uwzględnieniem działań ograniczających odpływ azotu ze źródeł rolniczych”
- laboratorium chemiczne Oddział w Kościerzynie – usługi dla rolnictwa: analiza gleby rolniczej i ogrodniczej, doradztwo nawozowe w zakresie zakwaszenia (odczyn pH) i zawartości makroelementów, ocena jakości pasz gospodarskich
- zbieranie, analizowanie i udostępnianie danych meteorologicznych
- realizacja projektu „Baltic Deal – Porozumienie Bałtyckie” – „Baltic Deal” to flagowy projekt Strategii UE dla Regionu Morza Bałtyckiego, którego celem jest wsparcie rolników w regionie Morza Bałtyckiego w zakresie ograniczenia strat składników pokarmowych z gospodarstw przy utrzymaniu wysokiej produkcji oraz konkurencyjności, poprzez stosowanie zrównoważonych praktyk rolnośrodowiskowych
- prace w Zespole Wojewódzkiego Porejestrowego Doświadczalnictwa Odmianowego i Rolniczego województwa łódzkiego
- prace w ramach wojewódzkiej – powołanej przez wojewodę łódzkiego – komisji ds. szacowania szkód w gospodarstwach rolnych i działach specjalnych produkcji rolnej, spowodowanych niekorzystnymi zjawiskami atmosferycznymi na terenie województwa łódzkiego.

WYKAZ PRAC PLANOWANYCH DO REALIZACJI PRZEZ DZIAŁ I ZESPOŁY SYSTEMÓW PRODUKCJI ROLNEJ I STANDARDÓW JAKOŚCIOWYCH

Tabela 6.

Lp.	Kierunkowa tematyka zadania	Forma – metoda realizacji	liczba zadań	Grupa docelowa	Miejsce	Termin realizacji	Osoba realizująca
1	2	3	4	5	6	7	8
1) Zadania obligatoryjne realizowane w trybie art. 4, ust. 2 Ustawy o jednostkach doradztwa rolniczego							
a. Działalność oświatowa (tematyka szkoleń w trakcie realizacji może zostać uszczegółowiona)							
1.	Odmiana jest własnością hodowcy	szkolenie oddziałowe	1	rolnicy	Bratoszewice	II	Krzysztof Grzelak
2.	Aktualne problemy w ochronie warzyw gruntowych	szkolenie oddziałowe	1	rolnicy	Bratoszewice	II	Ewa Szewczyk
3.	Ochrona zbóż i nawożenie	szkolenie oddziałowe	1	rolnicy	Bratoszewice	III	Katarzyna Bryk
4.	Hodowla i chów bydła	szkolenie oddziałowe	1	rolnicy	Bratoszewice	X	Anna Kostrzębska
5.	Organizacja rynku owoców i warzyw	szkolenie oddziałowe	1	rolnicy	Bratoszewice	XI	Bożena Pietrzak
6.	Rolnictwo ekologiczne – upowszechnianie wiedzy na temat ekologicznych metod produkcji i nowych regulacji prawnych	szkolenie oddziałowe	1	rolnicy	Bratoszewice	X	Aneta Kutkowska
7.	Szkolenie z zakresu programów rolnośrodowiskowych	szkolenie oddziałowe	1	rolnicy	Bratoszewice	IV	Ireneusz Sadowski
8.	Aktualne problemy technologiczne w uprawach polowych	szkolenie oddziałowe	1	rolnicy	Kościerzyn	III	Ewa Janczak
9.	Nowe rozwiązania technologiczne w mechanizacji upraw polowych	szkolenie oddziałowe	1	rolnicy	Kościerzyn	XI	Tomasz Kolankowski
10.	Aktualna problematyka produkcji trzody chlewnej	szkolenie oddziałowe	1	rolnicy,	Kościerzyn	XII	Anita Maj-Kaldońska
11.	Naturalne metody podnoszenia jakości gleby, plonów i żywności w gospodarstwie rolnym	szkolenie oddziałowe	1	rolnicy	Kościerzyn	IV	Bogusława Walkiewicz
12.	Problemy technologiczne w produkcji zbóż i rzepaku	szkolenie oddziałowe	1	rolnicy	Piotrków Tryb.	II	Zenobia Opala
13.	Wymogi wzajemnej zgodności w produkcji zwierzęcej	szkolenie oddziałowe	1	rolnicy	Piotrków Tryb.	X	Elżbieta Berska
14.	Aktualne problemy w produkcji warzyw	szkolenie oddziałowe	1	rolnicy	Piotrków Tryb.	XI	Anna Pietraszko
15.	Odnawialne źródła energii szansą na dodatkowe dochody w gospodarstwach rolnych	szkolenie oddziałowe	1	rolnicy	Piotrków Tryb.	III	Mirosław Gruszczyński
16.	Aktualne problemy rolnictwa ekologicznego	szkolenie oddziałowe	1	rolnicy	Piotrków Tryb.	XI	Andrzej Bartosik
17.	Uprawa kukurydzy	szkolenie oddziałowe	1	rolnicy	Piotrków Tryb.	III	Hubert Sierant
b. Działalność doradcza							
1.	Nowoczesne metody technologiczne	instruktaże porady konsultacje	1270	rolnicy	woj. łódzkie	I-XII	dział i zespoły

1	2	3	4	5	6	7	8
2.	Metody produkcji rolniczej (doradztwo ekologiczne, rolnośrodowiskowe, upowszechnianie produkcji integrowanej, ochrona przyrody)	instruktaże porady konsultacje	760	rolnicy	woj. łódzkie	I-XII	dział i zespoły
3.	Nowoczesne formy grupowego działania (grupy producentów rolnych, spółki wodne, Lokalne Grupy Działania, inne)	instruktaże porady konsultacje	50	rolnicy	woj. łódzkie	I-XII	dział i zespoły
4.	Rozwój przedsiębiorczości (agroturystyka i turystyka wiejska, działalność gospodarcza)	Instruktaże porady konsultacje	10	rolnicy	woj. łódzkie	I-XII	dział i zespoły
5.	Wdrażanie zasad wzajemnej zgodności	Instruktaże porady konsultacje	580	rolnicy	woj. łódzkie	I-XII	dział i zespoły
6.	Pozostałe	Instruktaże porady konsultacje	140	rolnicy	woj. łódzkie	I-XII	dział i zespoły
7.	Płatności w ramach wsparcia bezpośredniego	Instruktaże porady konsultacje	640	rolnicy	woj. łódzkie	I-XII	dział i zespoły
8.	Wsparcie gospodarstw rolnych w ramach PROW 2007-2013 i PO Ryby 2007-2013	Instruktaże porady konsultacje	600	rolnicy	woj. łódzkie	I-XII	dział i zespoły
c.	Działalność upowszechnieniowa						
1.	Grupy producenckie	technologie	2	rolnicy	woj. łódzkie	I-XII	Bożena Pietrzak
d.	Działalność informacyjna						
1.	Opracowywanie artykułów do miesięcznika RADA i kwartalnika „Cztery pory roku”	artykuły	65 art. + 11 komuni- katów meteo	rolnicy doradcy	woj. łódzkie	I-XII	dział i zespoły
2.	Sad przydomowy	broszura	1	rolnicy doradcy	Bratoszewice	XI	Bożena Pietrzak
3.	Wybrane choroby metaboliczne krów mlecznych	broszura	1	rolnicy doradcy	Bratoszewice	X	Anna Kostrzębska
4.	Dolistne dokarmianie roślin uprawnych	broszura	1	rolnicy doradcy	Kościerzyn	III	Ewa Janczak
5.	Bezpieczeństwo i higiena pasz	broszura	1	rolnicy doradcy	Piotrków Trybunalski	III	Elżbieta Berska
6.	Opracowywanie katalogów wystawców	katalog	4	rolnicy doradcy hodowcy wystawcy	woj. łódzkie	V-VI	dział i zespoły
7.	Opracowywanie informacji publikowanych na stronie internetowej ośrodka: www.lodr-bratoszewice.pl	informacje	34	rolnicy doradcy	woj. łódzkie	I-XII	dział i zespoły

1	2	3	4	5	6	7	8
8.	Lista Zalecanych Odmian (LZO) ziemniaka do uprawy na terenie województwa łódzkiego w 2012 r.	prezentacja multimedialna	1	rolnicy doradcy	Bratoszewice	III	Ewa Szewczyk
9.	Szkodniki i ochrona zbóż	prezentacja multimedialna	1	rolnicy doradcy	Bratoszewice	VI	Katarzyna Bryk
10.	Wybrane choroby metaboliczne krów mlecznych – część 2.	prezentacja multimedialna	1	rolnicy doradcy	Bratoszewice	X	Anna Kostrzębska
11.	Choroby truskawek	prezentacja multimedialna	1	rolnicy doradcy	Bratoszewice	XI	Bożena Pietrzak
12.	Europejska sieć ekologiczna „Natura 2000” z uwzględnieniem programu rolnośrodowiskowego	prezentacja multimedialna	1	rolnicy doradcy	Bratoszewice	IX	Aneta Kutkowska
13.	Program rolnośrodowiskowy, pakiet 8.: Ochrona gleb i wód	prezentacja multimedialna	1	rolnicy doradcy	Bratoszewice	III	Ireneusz Sadowski
14.	Odmiany zbóż jarych zalecanych do uprawy w woj. łódzkim	prezentacja multimedialna	1	rolnicy doradcy	Kościerzyn	III	Ewa Janczak
15.	System jakości wieprzowiny PQS	prezentacja multimedialna	1	rolnicy doradcy	Kościerzyn	XII	Anita Maj-Kaldońska
16.	Poplony w gospodarstwie ekologicznym	prezentacja multimedialna	1	rolnicy doradcy	Kościerzyn	XI	Bogusława Walkiewicz
17.	Nowoczesne przechowywanie ziemniaków	prezentacja multimedialna	1	rolnicy doradcy	Kościerzyn	XI	Tomasz Kolankowski
18.	Za i przeciw elektrowniom wiatrowym	prezentacja multimedialna	1	rolnicy doradcy	Piotrków Trybunalski	V	Mirosław Gruszczyński
19.	Kolektory słoneczne	prezentacja multimedialna	1	rolnicy doradcy	Piotrków Trybunalski	X	Andrzej Bartosik
20.	Technologia uprawy kukurydzy na ziarno	prezentacja multimedialna	1	rolnicy doradcy	Piotrków Trybunalski	X	Hubert Sierant
21.	Ochrona prawna odmian – odstępstwo rolne	prezentacja multimedialna	1	rolnicy doradcy	Piotrków Trybunalski	VIII	Zenobia Opala
22.	Pamiętajmy o ogrodach – cz. 2	prezentacja multimedialna	1	rolnicy doradcy	Piotrków Trybunalski	VII	Anna Pietraszko
23.	Bezpieczeństwo i higiena pasz w cross compliance	prezentacja multimedialna	1	rolnicy doradcy	Piotrków Trybunalski	V	Elżbieta Berska
24.	Aukcje jałówek	monitorowanie cen	10	rolnicy	woj. łódzkie	I-XII	Anna Kostrzębska

1	2	3	4	5	6	7	8
25.	Upowszechnianie znajomości przepisów ustawy o ochronie zwierząt wśród rolników w województwie łódzkim zgodnie z programem przyjętym uchwałą Zarządu Województwa Łódzkiego	cykl działań szkoleniowych i informacyjnych	1	rolnicy i Urząd Marszałkowski w Łodzi	Bratoszewice	XI	Anna Kostrzębska
26.	opracowanie terminarza zakończenia zbioru roślin uprawnych	informacja	1	Urząd Marszałkowski w Łodzi	Bratoszewice	2011	dział i zespoły
e.	Imprezy edukacyjne o zasięgu regionalnym						
1.	XX Wojewódzka Olimpiada Wiedzy Rolniczej	etapy oddziałowe i etap wojewódzki	1	uczniowie rolnicy	Bratoszewice	XI	Ewa Szewczyk
2.	Olimpiada Wiedzy o Ekologii i Ochronie Środowiska	etapy oddziałowe i etap wojewódzki	1	uczniowie rolnicy	Piotrków Tryb.	III	Andrzej Bartosik
f.	Imprezy promocyjne o zasięgu regionalnym						
1.	Targi Rolne „W sercu Polski”	targi	1	rolnicy wystawcy	Bratoszewice	VI	Krzysztof Grzelak
2.	XIV Wojewódzka Wystawa Zwierząt Hodowlanych	wystawa	1	rolnicy hodowcy wystawcy	Bratoszewice	VI	Ireneusz Sadowski
3.	Kościerzynski Dzień Ziemiaka – „Jesień w polu i ogrodzie”	targi	1	rolnicy doradcy wystawcy	Kościerzyn	IX	Ewa Janczak
4.	VII Piotrkowskie Targi Ogrodnicze „Pamiętajmy o ogrodach”	wystawa	1	rolnicy	Piotrków Tryb.	IV	Hubert Sierant
5.	XXI Promocyjno-Handlowa Wystawa Rolnicza Rol-Szansa 2012”	wystawa	1	rolnicy	Piotrków Tryb.	VIII	Hubert Sierant
g.	Pozostałe imprezy promocyjne o zasięgu regionalnym						
1.	Targi Ogrodów i Małej Architektury „PLANTEXPO 2012”	współ-organizacja targów	1	rolnicy ogrodnicy	Łódź	III	dział i zespoły
1.	Maszyna Targów – Targi Rolniczo Ogrodnicze	konkurs	1	wystawcy	Kościerzyn	V	Tomasz Kolankowski
2.	Najlepsze gospodarstwo ekologiczne	konkurs	1	rolnicy	woj. łódzkie	V-VIII	Bogusława Walkiewicz
3.	Konkurs na najciekawsze stoisko na VII Piotrkowskich Targach Ogrodniczych	konkurs	1	wystawcy	Piotrków Tryb.	IV	Zenobia Opala
4.	Konkurs Maszyna Targów podczas XXI Rol-Szansy 2012	konkurs	1	wystawcy	Piotrków Tryb.	VIII	Mirosław Gruszczyński

1	2	3	4	5	6	7	8
h.	Usługi wewnętrzne						
1.	Prowadzenie wykładów na szkoleniach obligatoryjnych organizowanych przez innych pracowników	lektoraty	87	rolnicy	woj. łódzkie	I-XII	dział i zespoły
2.	Wewnętrzne doskonalenie kadry – szkolenia wewnętrzne dla pracowników ośrodka (wewnętrzne warsztaty szkoleniowe)	warsztaty szkoleniowe	wg potrzeb	doradcy	rejony	I-XII	dział i zespoły
3.	Prace przygotowawcze i organizacyjne dla targów, wystaw, konkursów	osobodni	306	rolnicy doradcy	woj. łódzkie	I-XII	dział i zespoły
4.	Kontrole wewnętrzne – metodyczne	sztuk	14	doradcy	woj. łódzkie	I-XII	dział i zespoły
2)	Zadania fakultatywne realizowane w trybie art. 4, ust. 4 Ustawy o jednostkach doradztwa rolniczego						
1.	Wypełnianie wniosków o płatności w ramach wsparcia bezpośredniego (dopłaty bezpośrednie + dopłaty rolnośrodowiskowe + dopłaty ONW)	wniosek	640	rolnicy	woj. łódzkie	III-V	dział i zespoły
2.	Wypełnianie wniosków o przyznanie pomocy finansowej ze środków pochodzących z funduszy UE innych niż PROW 2007-2013, np. z PO Kapitał Ludzki, KSOW, i innych, w tym na potrzeby własne	wniosek	1	uczniowie szkół rolniczych woj. łódzkiego rolnicy	Wojewódzka Olimpiada Wiedzy Rolniczej – eliminacje oddziałowe i finał wojewódzki	VII-VIII	Krzysztof Grzelak
3.	Wypełnianie wniosków o przyznanie pomocy finansowej ze środków pochodzących z funduszy UE innych niż PROW 2007-2013, np. z PO Kapitał Ludzki, KSOW, i innych, w tym na potrzeby własne	wniosek	1	rolnicy	Realizacja działania „Szkolenia zawodowe dla osób zatrudnionych w rolnictwie i leśnictwie” objętego PROW na lata 2007-2013 pn. „Alternatywne źródła energii i ich zastosowanie”. FAPA. Lider projektu – CDR w Brwinowie	I-XII	Ewa Szewczyk
4.	Prowadzenie ksiąg rachunkowych i dokumentacji niezbędnej w rachunkowości w gospodarstwach rolnych (Polski FADN)	liczba gospodarstw	6	rolnicy	woj. łódzkie	I-XII	dział i zespoły

Tematyka prac upowszechnieniowych z zakresu produkcji roślinnej planowana do realizacji przez rejonowe zespoły doradców w 2012 roku

Tabela 7.

Lp.	Tematyka	Rozmiar prac / rejon														Razem				
		Kódz Wschód	Kęczyca	Kowicz	Kutno	Rawa Maz.	Skierńiewice	Zgierz	Belchatów	Opczno	Piotrków Tryb.	Radomsko	Tomaszów Maz.	Łask	Pajęczno		Poddębice	Sieradz	Wielun	Wieruszów
zadania realizowane w trybie art. 4, ust. 2 Ustawy o jednostkach doradztwa rolniczego																				
1	Integrowane metody produkcji																			
1	Produkcja ziemniaków jadalnych z wykorzystaniem integrowanych metod ochrony	3			1				1	1		1	1	1	1	1	1	2	1	17
2	Upowszechnianie integrowanych metod w uprawie marchwi		1																	1
3	Uprawa ogórka gruntowego z wykorzystaniem integrowanych metod ochrony		1		1															2
4	Upowszechnianie integrowanej metody produkcji jabłoni			1	1									1						3
5	Upowszechnianie integrowanych metod w uprawie truskawki									1					1					2
6	Upowszechnianie integrowanych metod w uprawie drzew pestkowych					1	1													2
7	Upowszechnianie integrowanych metod w uprawie pomidora pod osłonami	1													1					2
8	Upowszechnianie integrowanych metod w uprawie warzyw kapustnych												1							1
	Razem	4	2	1	3	1	5	1	1	1	1	1	1	2	1	1	1	2	1	30

Tematyka prac upowszechnieniowych z zakresu produkcji zwierzęcej planowana do realizacji przez rejonowe zespoły doradców w 2012 roku

Tabela 8.

Lp.	Tematyka	Rozmiar prac / rejon														Razem				
		Kódz Wschód	Kęczyca	Łowicz	Kutno	Rawa Maz.	Skiermiewice	Zgierz	Belchatów	Opczno	Piotrków Tryb.	Radomsko	Tomaszów Maz.	Łask	Pajęczno		Poddębice	Sieradz	Wieluń	Wieruszów
zadania realizowane w trybie art. 4, ust. 2 Ustawy o jednostkach doradztwa rolniczego																				
I Przeźuwacze																				
1	Produkcja żywca włoowego – opas bydła ras mięsnych (lub krzyżówki z rasami mięsnymi)																			0
2	Poprawa rozrodu krów mlecznych				1			1	1	1				1				2		7
3	Standardy utrzymania i odchowu cieląt zgodnie z wymogami zasad wzajemnej zgodności.		1						1						1				1	4
4	Produkcja jagniąt rzeźnych																			0
II Trzoda chlewna																				
1	Użytkowanie stada podstawowego świń		1																	1
2	Standardy utrzymania i odchowu prosiąt zgodnie z wymogami zasad wzajemnej zgodności	5		2	1	1	1	1	1	1	3	1	1	1	1	1	1	1	1	22
Razem		5	1	3	2	1	1	1	1	2	3	4	1	1	1	1	1	3	2	34

Tematyka prac upowszechnieniowych z zakresu ekologii i ochrony środowiska planowana do realizacji przez rejonowe zespoły doradców w 2012 roku

Tabela 9.

Lp.	Tematyka	Rozmiar prac / rejon															Razem			
		Kódz Wschód	Kęczyca	Kowicz	Kutno	Rawa Maz.	Skiernewice	Zgierz	Belchatów	Opczno	Piotrków Tryb.	Radomsko	Tomaszów Maz.	Łask	Pajęczno	Poddębice		Sieradz	Mieluń	Wieruszów
zadania realizowane w trybie art. 4, ust. 2 Ustawy o jednostkach doradztwa rolniczego																				
1	Optymalizacja nawożenia – z wykorzystaniem komputerowego programu PLANO RS – jako element rolnictwa zrównoważonego	1										1			1			3	1	8
2	Upowszechnianie elementów ekologii w uprawach polowych w gospodarstwach konwencjonalnych	1			1			1	1	1	4	1				1				12
3	Wapnowanie pól jako element ochrony gleb przed degradacją chemiczną															1				3
4	Upowszechnianie ekologicznych metod produkcji wybranych gatunków roślin		1								2			1						6
5	Razem	2	1	1	1	1	2	1	1	1	6	2	2	1	1	1	2	3	1	29

Tematyka prac upowszechnieniowych z zakresu mechanizacji i budownictwa i przechownictwa planowana do realizacji przez rejonowe zespoły doradców w 2012 roku

Tabela 10.

Lp.	Tematyka	Rozmiar prac / rejon																		
		Kódz Wschód	kęczyca	kowicz	Kutno	Rawa Maz.	Skierńewice	Zgierz	Belchatów	Opczno	Piotrków Tryb.	Radomsko	Maz. Tomaszów	Łask	Pałęczno	Poddębice	Sieradz	Wielun	Wieruszów	Razem
zadania realizowane w trybie art. 4, ust. 2 Ustawy o jednostkach doradztwa rolniczego																				
1	Ochrona wód gruntowych przed zanieczyszczeniem spowodowanym przez niektóre substancje niebezpieczne	2	1		1		1	1	1	2			1		1	1	1		1	14
2	Modernizacja i wyposażenie budynków inwentarskich, zgodnie z wymaganiami zapewnienia dobrostanu zwierząt										2									2
3	Prawidłowe przechowywanie odchodów zwierzęcych; płyta gnojowa, zbiornik na gnojowicę, zgodnie z zasadami wzajemnej zgodności			1																1
4	Prawidłowe urządzanie chlewni – tucz na głębokiej ściółce, zgodnie z zasadami wzajemnej zgodności																			0
5	Likwidacja punktów zagrożenia zdrowia w gospodarstwie poprzez naprawę osłon maszyn aktywnych, osłon wałów przekazu mocy	3	1	1		1		1			1	1	1	3				1	1	15
6	Razem	5	2	2	1	1	1	2	1	2	3	1	2	3	1	1	1	1	2	32

PROGRAM DZIAŁANIA DZIAŁU I ZESPOŁÓW PRZEDSIĘBIORCZOŚCI, WIEJSKIEGO GOSPODARSTWA DOMOWEGO I AGROTURYSTYKI

Ogólna liczba pracowników działu i zespołów	– 9
Liczba osób mających uprawnienia doradcy rolnego	– 9
Liczba osób mających uprawnienia doradcy rolnośrodowiskowego	– 5
Liczba osób mających uprawnienia ds. produktów tradycyjnych i regionalnych	– 3

Do zadań działu i zespołów przedsiębiorczości, wiejskiego gospodarstwa domowego i agroturystyki należy w szczególności:

- udzielanie kompleksowego doradztwa i pomocy w uzyskaniu wsparcia finansowego w ramach przyznania płatności bezpośrednich do gruntów rolnych oraz w ramach Programu Rozwoju Obszarów Wiejskich na lata 2007-2013 oraz współdziałanie w zakresie upowszechniania minimalnych wymagań wzajemnej zgodności (*cross compliance*)
- prowadzenie szkoleń dla rolników i mieszkańców obszarów wiejskich dotyczących możliwości uzyskania wsparcia finansowego w ramach Programu Rozwoju Obszarów Wiejskich na lata 2007-2013 oraz aktywizację rolników i mieszkańców wsi do podejmowania działalności pozarolniczej i pozyskiwać dochody z alternatywnych źródeł
- prowadzenie doradztwa organizacyjnego, ekonomicznego, prawnego i technologicznego w zakresie sprawnego funkcjonowania i unowocześniania wiejskiego gospodarstwa domowego,
- upowszechnianie rozwoju agroturystyki i turystyki wiejskiej,
- podejmowanie działań na rzecz zachowania dziedzictwa kulturowego oraz promocji produktu regionalnego i lokalnego.

Coraz bardziej zmieniająca się sytuacja na obszarach wiejskich – powiększanie się gospodarstw, intensyfikacja produkcji, poszukiwanie nowych źródeł dochodu – powoduje, iż rolnicy poszukują możliwości finansowania swoich działań. W związku z tym, zadaniem doradców jest wskazywanie źródeł i możliwości pozyskania środków na realizację tych działań, a także pomoc w wypełnianiu dokumentacji z tym związanej. W ostatnich latach obserwuje się zjawisko silnej konkurencji między regionami o atrakcyjne inwestycje. W związku z tym powstała konieczność prowadzenia marketingu regionalnego promującego zasoby i walory województwa łódzkiego. Dlatego też należy zwrócić uwagę, aby w tych powszechnych przemianach i globalizacji życia, która również dotyczy obszarów wiejskich, nie zatracić naszej kulturowej tożsamości terytorialnej i dziedzictwa ich mieszkańców. Zatem będą podejmowane działania związane z zachowaniem dziedzictwa kulturowego, zarówno w sferze materialnej (obiekty, regionalne potrawy), jak i kulturowej (zwyczaje i obrzędy).

Aktywność specjalistów będzie nastawiona również na wspieranie działań na rzecz tworzenia gospodarstw agroturystycznych. Te wszystkie działania przyczynią się to podniesienia atrakcyjności turystycznej województwa, a w powiązaniu z produkcją rolną stworzą trwałą i zrównoważony rozwój obszarów wiejskich.

Do zadań działu i zespołów należy również czynne włączenie się we współorganizację imprez, w których uczestniczy Łódzki Ośrodek Doradztwa Rolniczego z siedzibą w Bratoszowicach. Imprezy te przyczyniają się do promocji regionu oraz zwiększenia udziału środowisk lokalnych w działaniach promocyjnych poprzez czynny udział w wystawach (prezentacja twórczości ludowej, rękodzieła, produktów tradycyjnych i lokalnych oraz występy artystyczne).

Celem propagowania przedsiębiorczości oraz osiągnięć rolników z terenu naszego województwa jest zgłaszanie wyróżniających się przedsięwzięć do ogólnopolskich konkursów, na przykład, AgroLiga, która od 20 lat jest przykładem dobrych praktyk w zakresie rozwoju gospodarstw rolnych, jak i przedsiębiorczości na obszarach wiejskich. Po raz kolejny zostanie zorganizowana Olimpiada z zakresu Wiejskiego Gospodarstwa Domowego, w której mogą

uczestniczyć wszyscy mieszkańcy obszarów wiejskich. Pozwala ona zweryfikować wiedzę i przyczynia się do podnoszenia kwalifikacji.

Specjaliści działu i zespołów ściśle współpracują z organizacjami kobiecymi, stowarzyszeniami, jednostkami samorządu terytorialnego, szkołami, środkami masowego przekazu oraz innymi jednostkami działającymi na rzecz rolnictwa, rozwoju przedsiębiorczości i kreowania dziedzictwa kulturowego na obszarach wiejskich.

Wykaz prac planowanych do realizacji przez dział i zespoły przedsiębiorczości, wiejskiego gospodarstwa domowego i agroturystyki

Tabela 11.

Lp.	Kierunkowa tematyka zadania	Forma – metoda realizacji	liczba zadań	Grupa docelowa	Miejsce	Termin realizacji	Osoba realizująca
1	2	3	4	5	7	8	9
1)	Zadania obligatoryjne realizowane w trybie art. 4, ust. 2 Ustawy o jednostkach doradztwa rolniczego						
a.	Działalność oświatowa (tematyka szkoleń w trakcie realizacji może zostać uszczegółowiona)						
1.	Możliwość sprzedaży przez rolników produktów żywnościowych	szkolenie oddziałowe	1	mieszkańcy obszarów wiejskich	Bratoszewice	X	Katarzyna Nowak
2.	Zmiany we Wspólnej Polityce Rolnej	szkolenie oddziałowe	1	mieszkańcy obszarów wiejskich	Bratoszewice	III	Maria Błaszczuk
3.	Działalność pozarolnicza na obszarach wiejskich	szkolenie oddziałowe	1	mieszkańcy obszarów wiejskich	Bratoszewice	XI	Edyta Kijak
4.	Wspólna Polityka Rolna po 2013 roku	szkolenie oddziałowe	1	mieszkańcy obszarów wiejskich	Kościerzyn	III	Halina Przybylska
5.	Możliwość sprzedaży przez rolników produktów żywnościowych	szkolenie oddziałowe	1	mieszkańcy obszarów wiejskich	Kościerzyn	X	Romuald Janiak
6.	Promocja dziedzictwa biologicznego i kulturowego w kontekście społeczno-gospodarczego i zrównoważonego Rozwoju obszarów wiejskich	szkolenie oddziałowe	1	mieszkańcy obszarów wiejskich	Kościerzyn	III	Jadwiga Liberska-Łuczak

1	2	3	4	5	7	8	9
7.	Możliwość sprzedaży przez rolników produktów żywnościowych	szkolenie oddziałowe	1	mieszkańcy obszarów wiejskich	Piotrków Tryb.	X	Elżbieta Michalak
8.	Zmiany we Wspólnej Polityce Rolnej	szkolenie oddziałowe	1	mieszkańcy obszarów wiejskich	Piotrków Tryb.	XI	Janusz Bolanowski
9.	Bezpieczeństwo żywności	szkolenie oddziałowe	1	mieszkańcy obszarów wiejskich	Piotrków Tryb.	XII	Irena Babczyńska
b. Działalność doradcza							
1.	Upowszechnianie metod produkcji rolniczej i stylu życia przyjaznych dla środowiska (doradztwo ekologiczne, rolno środowiskowe, upowszechnianie produkcji integrowanej, ochrona przyrody)	porady instruktáže konsultacje	55	mieszkańcy obszarów wiejskich	Bratoszewice, Kościerzyn, Piotrków Tryb.	I-XII	specjaliści działu i zespołów Przedsiębiorczości, Wiejskiego Gospodarstwa Domowego i Agroturystyki
2.	Ekonomika i zarządzanie gospodarstwem rolnym (doradztwo ekonomiczne)	porady instruktáže konsultacje	15	mieszkańcy obszarów wiejskich	Bratoszewice, Kościerzyn, Piotrków Tryb.	I-XII	specjaliści działu i zespołów Przedsiębiorczości, Wiejskiego Gospodarstwa Domowego i Agroturystyki
3.	Promowanie nowoczesnych form grupowego działania (grupy producentów rolnych, spółki wodne, LGD, inne)	porady instruktáže konsultacje	40	mieszkańcy obszarów wiejskich	Bratoszewice, Kościerzyn, Piotrków Tryb.	I-XII	specjaliści działu i zespołów Przedsiębiorczości, Wiejskiego Gospodarstwa Domowego i Agroturystyki
4.	Rozwój przedsiębiorczości na obszarach wiejskich (agroturystyka i turystyka wiejska, pozarolnicza lub zbliżona do rolnictwa działalność gospodarcza)	porady instruktáže konsultacje	150	mieszkańcy obszarów wiejskich	Bratoszewice Kościerzyn Piotrków Tryb.	I-XII	specjaliści działu i zespołów Przedsiębiorczości, Wiejskiego Gospodarstwa Domowego i Agroturystyki
5.	Unowocześnienie wiejskiego gospodarstwa domowego (doradztwo z zakresu GWiA)	porady instruktáže konsultacje	90	mieszkańcy obszarów wiejskich	Bratoszewice Kościerzyn, Piotrków Tryb.	I-XII	specjaliści działu i zespołów Przedsiębiorczości, Wiejskiego Gospodarstwa Domowego i Agroturystyki

1	2	3	4	5	7	8	9
6.	Zachowanie dziedzictwa kulturowego, promocja produktów lokalnych i regionalnych – pozostałe	porady instruktaże konsultacje	70	mieszkańcy obszarów wiejskich	Bratoszewice Kościerzyn Piotrków Tryb.	I-XII	specjaliści działu i zespołów Przedsiębiorczości, Wiejskiego Gospodarstwa Domowego i Agroturystyki
7.	Promowanie WPR i pozostałych regulacji prawa unijnego – Wdrażanie zasad wzajemnej zgodności	porady instruktaże konsultacje	160	mieszkańcy obszarów wiejskich	Bratoszewice Kościerzyn Piotrków Tryb.	I-XII	specjaliści działu i zespołów Przedsiębiorczości, Wiejskiego Gospodarstwa Domowego i Agroturystyki
8.	Promowanie WPR i pozostałych regulacji prawa unijnego – pozostałe	porady instruktaże konsultacje	130	mieszkańcy obszarów wiejskich	Bratoszewice Kościerzyn Piotrków Tryb.	I-XII	specjaliści działu i zespołów Przedsiębiorczości, Wiejskiego Gospodarstwa Domowego i Agroturystyki
9.	Ubieganie się o przyznanie pomocy finansowej lub współfinansowanej ze środków pochodzących z funduszy UE – płatności bezpośrednie	porady instruktaże konsultacje	380	mieszkańcy obszarów wiejskich	Bratoszewice Kościerzyn Piotrków Tryb.	I-XII	specjaliści działu i zespołów Przedsiębiorczości, Wiejskiego Gospodarstwa Domowego i Agroturystyki
10.	Ubieganie się o przyznanie pomocy finansowej lub współfinansowanej ze środków pochodzących z funduszy UE – PROW 2007-13 i PO Ryby	porady instruktaże konsultacje	450	mieszkańcy obszarów wiejskich	Bratoszewice, Kościerzyn, Piotrków Tryb.	I-XII	specjaliści działu i zespołów Przedsiębiorczości, Wiejskiego Gospodarstwa Domowego i Agroturystyki
c. Działalność informacyjna							
1.	Opracowywanie artykułów do miesięcznika RADA i kwartalnika „Cztery pory roku”	publikacja	34	mieszkańcy obszarów wiejskich	województwo łódzkie	I-XII	specjaliści działu i zespołów Przedsiębiorczości, Wiejskiego Gospodarstwa Domowego i Agroturystyki
2.	Region łódzki – tradycja w smaku zaklęta	broszura	1	mieszkańcy obszarów wiejskich	województwo łódzkie	XII	Edyta Kijak
3.	Potrawy z ziemniaków na wiele sposobów	broszura	1	mieszkańcy obszarów wiejskich	województwo łódzkie	VII	Jadwiga Liberska-Łuczak

1	2	3	4	5	7	8	9
4.	Dla każdego coś smacznego	broshura	1	mieszkańcy obszarów wiejskich	województwo łódzkie	VI	Irena Babczyńska
5.	Opracowywanie informacji publikowanych na portalu www ośrodka (aktualności, informacje, doniesienia)	informacje	18	mieszkańcy obszarów wiejskich	województwo łódzkie	I-XII	specjaliści działu i zespołów PWGDIA
6.	Opracowanie katalogów na stronę internetową ŁODR: – agroturystycznego, – przedsięwzięć realizowanych w obszarze działalności pozarolniczej	baza danych, katalog	2	mieszkańcy obszarów wiejskich	województwo łódzkie	V	specjaliści działu i zespołów Przedsiębiorczości, Wiejskiego Gospodarstwa Domowego i Agroturystyki
7.	Szczegółowe wymagania dotyczące wymogów zasady wzajemnej zgodności – obszar C	prezentacja multimedialna	1	doradcy rolnicy	województwo łódzkie	VII	Katarzyna Nowak
8.	Uczestnictwo rolników w systemach jakości żywności	prezentacja multimedialna	1	doradcy rolnicy	województwo łódzkie	II	Maria Błaszczuk
9.	Idea oraz zasady funkcjonowania zagrody edukacyjnej	prezentacja multimedialna	1	doradcy rolnicy	województwo łódzkie	X	Edyta Kijak
10.	Rozliczanie inwestycji budowlanych – zasady, zmiany w projektach, zmiany w kosztorysach	prezentacja multimedialna	1	doradcy rolnicy	województwo łódzkie	VI	Halina Przybylska
11.	Dopłaty bezpośrednie w roku 2012	prezentacja multimedialna	1	doradcy rolnicy	województwo łódzkie	III	Romuald Janiak
12.	Edukacja na rzecz zrównoważonego rozwoju	prezentacja multimedialna	1	doradcy rolnicy	województwo łódzkie	VI	Jadwiga Liberska-Łuczak
13.	Dowody potwierdzające poniesienie wydatków w ramach działania "Ułatwienie startu młodym rolnikom"	prezentacja multimedialna	1	doradcy rolnicy	województwo łódzkie	VI	Elżbieta Michalak
14.	Analiza rynków rolnych	prezentacja multimedialna	1	doradcy rolnicy	województwo łódzkie	XI	Janusz Bolanowski
15.	Agroturystyka w działaniu „Różnicowanie w kierunku działalności nierolniczej”	prezentacja multimedialna	1	doradcy rolnicy	województwo łódzkie	VI	Irena Babczyńska

1	2	3	4	5	7	8	9
d. Imprezy edukacyjne o zasięgu regionalnym							
1.	Olimpiady – Wojewódzka Olimpiada Wiedzy o Wiejskim Gospodarstwie Domowym	olimpiada	1	mieszkańcy obszarów wiejskich	województwo łódzkie	XI	specjaliści działu i zespołów ds. gospodarstwa wiejskiego i agroturystyki
2.	Konkursy edukacyjne – Lokalne produkty regionu	konkurs	1	mieszkańcy obszarów wiejskich	województwo łódzkie	II-VI	specjaliści działu i zespołów ds. gospodarstwa wiejskiego i agroturystyki
3.	CARNAVALIA – IV Międzynarodowy Festiwal Zwyczajów i Tradycji Karnawałowych	współorganizacja festiwalu	1	mieszkańcy obszarów wiejskich	województwo łódzkie	II	specjaliści działu i zespołów ds. gospodarstwa wiejskiego i agroturystyki
e. Imprezy promocyjne o zasięgu regionalnym							
1.	Konkursy promocyjne – etap wojewódzki Ogólnopolskiego Konkursu AgroLiga 2012; „Sposób na sukces”	konkurs	2	mieszkańcy obszarów wiejskich	województwo łódzkie	III-IX	kierownik działu i koordynatorzy zespołów Przedsiębiorczości, Wiejskiego Gospodarstwa Domowego i Agroturystyki
f. Usługi wewnętrzne							
1.	Prowadzenie wykładów na szkoleniach obowiązkowych organizowanych przez innych pracowników (lektoraty)	lektorat	39	mieszkańcy obszarów wiejskich	województwo łódzkie	I-XII	specjaliści działu i zespołów Przedsiębiorczości, Wiejskiego Gospodarstwa Domowego i Agroturystyki
2.	Wewnętrzne doskonalenie kadry – szkolenia wewnętrzne dla pracowników ośrodka (wewnętrzne warsztaty szkoleniowe)	szkolenie	według potrzeb	doradcy	województwo łódzkie	I-XII	specjaliści działu i zespołów Przedsiębiorczości, Wiejskiego Gospodarstwa Domowego i Agroturystyki

1	2	3	4	5	7	8	9
3.	Prace przygotowawcze i organizacyjne dla tworzenia baz danych, targów, wystaw, olimpiad, konkursów i innych imprez organizowanych przez ośrodki	osobodni	338	mieszkańcy obszarów wiejskich	województwo łódzkie	I-XII	specjaliści działu i zespołów Przedsiębiorczości, Wiejskiego Gospodarstwa Domowego i Agroturystyki
4.	Kontrole wewnętrzne – metodyczne	kontrola	6	doradcy	województwo łódzkie	I-XII	kierownik działu i koordynatorzy zespołów Przedsiębiorczości, Wiejskiego Gospodarstwa Domowego i Agroturystyki
2) Zadania fakultatywne realizowane w trybie art. 4, ust. 4 Ustawy o jednostkach doradztwa rolniczego							
1.	Wypełnianie wniosków o płatności w ramach wsparcia bezpośredniego (dopłaty bezpośrednie + dopłaty rolnośrodowiskowe + dopłaty ONW)	wniosek	360	mieszkańcy obszarów wiejskich	województwo łódzkie	II-VI	specjaliści działu i zespołów Przedsiębiorczości, Wiejskiego Gospodarstwa Domowego i Agroturystyki
2.	Wypełnianie wniosków o dofinansowanie oraz planów rozwoju gospodarstwa w ramach PROW 2007-2013 i PO Ryby 2007-2013	wniosek	7	mieszkańcy obszarów wiejskich	województwo łódzkie	I-XII	specjaliści działu i zespołów Przedsiębiorczości, Wiejskiego Gospodarstwa Domowego i Agroturystyki
3.	Wypełnianie wniosków o płatność w ramach PROW 2007-2013 i Programu Operacyjnego Ryby 2007-2013	wniosek	19	mieszkańcy obszarów wiejskich	województwo łódzkie	I-XII	specjaliści działu i zespołów Przedsiębiorczości, Wiejskiego Gospodarstwa Domowego i Agroturystyki

1	2	3	4	5	7	8	9
4.	Wypełnianie wniosków o przyznanie pomocy finansowej ze środków pochodzących z funduszy UE innych niż z Programu Rozwoju Obszarów Wiejskich na lata 2007-2013, na przykład: z Programu Operacyjnego Kapitał Ludzki, KSOW i innych, w tym na potrzeby własne	wniosek	1	mieszkańcy obszarów wiejskich	województwo łódzkie	I-XII	Katarzyna Nowak
5.	Realizacja umowy z FAPA w ramach działania „Szkolenia zawodowe dla osób zatrudnionych w rolnictwie i leśnictwie” pn. „Zasady otrzymywania dopłat bezpośrednich a obowiązek spełnienia przez gospodarstwo zasad wzajemnej zgodności, ze szczególnym uwzględnieniem programów zwalczania chorób zakaźnych”	wniosek	1	mieszkańcy obszarów wiejskich	województwo łódzkie	I-VI	Katarzyna Nowak
6.	Prowadzenie ksiąg rachunkowych i dokumentacji niezbędnej w rachunkowości w gospodarstwach rolnych (Polski FADN)	Liczba gospodarstw	20	mieszkańcy obszarów wiejskich	województwo łódzkie	I-XII	specjaliści działu i zespołów Przedsiębiorczości, Wiejskiego Gospodarstwa Domowego i Agroturystyki

Tematyka prac upowszechnieniowych z zakresu rozwoju obszarów wiejskich planowana do realizacji
przez rejonowe zespoły doradców w 2012 roku

Tabela 12.

Lp.	Tematyka	Rozmiar prac / rejon																Razem			
		Kłodz Wschód	Kędzycza	Kowicz	Kutno	Rawa Maz.	Skieniewice	Zgierz	Belchatów	Opczno	Piotrków Tryb.	Radomsko	Tomaszów Maz.	Łask	Pajęczno	Poddębice	Sieradz		Mieluń	Wieruszów	
1	2	3	4	5	6	7	8	9	10	11	12	13	14	15	16	17	18	19	20	21	
zadania realizowane w trybie art. 4, ust. 2 Ustawy o jednostkach doradztwa rolniczego																					
1.	Aktualizacja katalogu gospodarstw agroturystycznych (liczba osób prowadzących aktualizację)	2	2	2	1	1	2	2	1	1	1	2	1	2	1	1	2	1	2	27	
2.	Zebranie danych (co najmniej 3 firmy na spec.) od przedsiębiorstw lub rolników prowadzących pozarolniczą działalność gospodarczą (liczba osób zbierających dane)	8	6	6	7	4	8	4	5	7	3	9	3	7	3	3	5	8	6	102	
3.	Dokumentacja wybranej gminy w kontekście posiadanych zasobów dziedzictwa kulturowego	1	1	1	1	1	1	1	1	1	1	1	1	1	1	1	1	1	1	17	
4.	Opis produktu tradycyjnego, regionalnego lub lokalnego oraz przygotowanie dokumentacji umożliwiającej umieszczenie produktu na „Liście produktów tradycyjnych MRIRW”	1	1	1	1	1	1	1	1	1	1	1	1	1	1	1	1	1	1	14	

1	2	3	4	5	6	7	8	9	10	11	12	13	14	15	16	17	18	19	20	21
5.	Współpraca z Lokalnymi Grupami Działania (liczba osób realizujących zadanie)	2	2	1	1	7	12	2	1	2	1		5	2	2	1	2	3	1	47
zadania realizowane w trybie art. 4, ust. 4 Ustawy o jednostkach doradztwa rolniczego																				
6.	Wypełnianie wniosków o płatności w ramach wsparcia bezpośredniego (dopłaty bezpośrednie + dopłaty rolnośrodowiskowe + dopłaty ONW)	1470	1210	1210	1340	820	1470	950	820	1210	1470	1470	950	1340	560	690	885	1340	1210	20415
7.	Wypełnianie wniosków o dofinansowanie oraz planów rozwoju gospodarstwa w ramach PROW 2007-2013 i PO Ryby 2007-2013	8			7	7	1		4	14	3	10	5	10	7	4	7	44		131
8.	Wypełnianie wniosków o płatność w ramach PROW 2007-2013 i PO Ryby 2007-2013	5	35	25	20	30	4	2	11	17	6	27	5	6		13	7	20	2	235
9.	Korzystanie z usług doradczych przez rolników i posiadaczy lasów	44	36	36	40	24	42	28	24	36	44	44	28	40	16	20	26	40	33	601
10.	Wypełnianie wniosków o przyznanie pomocy finansowej ze środków pochodzących z funduszy UE innych niż PROW 2007-2013, np. z PO Kapitał Ludzki, KSOW i innych, w tym na potrzeby własne	2	2	2	2	1	2	2	1	1	1	2	1	2	1	1	2	1	2	28

PROGRAM DZIAŁANIA DZIAŁU I ZESPOŁÓW METODYKI DORADZTWA, SZKOLEN I WYDAWNICTW W 2012 ROKU

W działalności programującej prace na 2012 rok uczestniczyło 13 pracowników działu i zespołów, w tym 1 doradca rolnośrodowiskowy, 4 doradców rolnych i 1 specjalista ds. bhp. Przy opracowywaniu programu kierowano się priorytetami:

- organizowanie i prowadzenie doskonalenia zawodowego rolników, mieszkańców obszarów wiejskich oraz własnej kadry doradczej
- programowanie, planowanie i koordynowanie działalności szkoleniowej ośrodka
- przygotowanie do wydania i druku miesięcznika RADA, broszur tematycznych, ulotek, folderów, plakatów itp. oraz prowadzenie ich dystrybucji i sprzedaży,

Rozwój nauki, techniki, przemiany dokonujące się w skali globalnej, regionalnej i lokalnej sprawiają, że człowiek musi wciąż się rozwijać, poszerzać swoją wiedzę, umiejętności, zdobywać nowe kwalifikacje. W obliczu zmieniającego się życia i warunków pracy człowieka niezbędne jest dostosowanie się do tych zmian poprzez odpowiednią edukację, wykształcenie i doskonalenie swoich umiejętności. Przeobrażenia społeczno-gospodarcze zachodzące w rolnictwie będą skuteczne dopiero wówczas, gdy najpierw dokonają się w umysłach. Stąd też po raz kolejny edukacja nabrała tak dużego znaczenia. Doradztwo niezależnie od poziomu rozwoju społeczno-gospodarczego zmienia formy i charakter oraz promuje nowe funkcje, aby sprostać oczekiwaniom klientów, którzy przecież też się zmieniają.

Dział i zespoły metodyki doradztwa, szkoleń i wydawnictw w zakresie edukacji rolniczej dla rolników pełnią rolę informacyjno-koordynującą. Szczególnie skupiają się na działalności oświatowej dla własnej kadry doradczej. Poza tym, z uwagi na posiadaną bazę sprzętową dla poligrafii, dział i zespoły w głównej mierze odpowiadają za działalność wydawniczą. Dlatego zaplanowane zadania do realizacji na 2012 rok wynikają, między innymi, z wyżej wymienionych przesłanek.

Pozostałe prace realizowane przez dział i zespoły metodyki doradztwa, szkoleń i wydawnictw

- 1. Koordynowanie działalności szkoleniowej m.in. poprzez: gromadzenie dokumentacji** (notatki służbowe, listy obecności oraz ich ocena), a także prowadzenie w tym zakresie sprawozdawczości.

Ponadto w zakresie stosowania środków ochrony roślin przy użyciu opryskiwaczy Dział Metodyki Doradztwa, Szkoleń i Wydawnictw sprawuje nadzór merytoryczny (dzienniki, protokoły, rejestr wydanych świadectw, rejestracja umów-zleceń, archiwizowanie dokumentacji).

- 2. Koordynowanie i organizowanie działalności doradczej poprzez:**
 - opracowywanie programów działalności
 - opracowywanie sprawozdawczości
 - opracowywanie wzorów dokumentów do planowanej pracy doradczej.

3. W zakresie wydawnictw:

- pozyskiwanie artykułów, reklam i innych informacji, a także rozliczanie finansowe reklam
- pozyskiwanie materiałów i ich korekta redakcyjna.

4. W zakresie informacji i promocji:

- współpraca z mediami – przekazywanie informacji do mass mediów na temat organizowanych i odbytych szkoleń, seminariów i innych imprez, a także przekazywanie tych informacji na stronę www ośrodka.

5. W zakresie działalności bibliotecznej:

Ośrodek ma trzy biblioteki fachowe zlokalizowane w Bratoszewicach, Kościerzynie i Piotrkowie Trybunalskim. Do ich działalności oprócz udostępniania czytelni i zbiorów należy:

- wzbogacanie poprzez zakup i pozyskiwanie zbiorów – woluminów
- prenumerata czasopism fachowych oraz ich dystrybucja
- weryfikacja rynku prasowego.

Wykaz prac planowanych do realizacji przez dział i zespoły metodyki doradztwa, szkoleń i wydawnictw w 2012 roku

Tabela 13.

Lp.	Kierunkowa tematyka zadania	Forma – metoda realizacji	Liczba zadań	Grupa docelowa	Miejsce	Termin realizacji	Osoba realizująca
1	2	3	4	5	6	7	8
1)	Zadania obligatoryjne realizowane w trybie art. 4, ust. 2 Ustawy o jednostkach doradztwa rolniczego						
a.	<u>Działalność oświatowa</u> (tematyka szkoleń w trakcie realizacji może zostać uszczegółowiona)						
1.	Szkolenie własnej kadry doradczej Kto pyta nie błądzi, czyli jak się efektywnie komunikować	szkolenie oddziałowe	3	kadra doradcza ośrodka	Bratoszewice	IX	Henryk Kijak
					Piotrków Tryb.	IX	Jadwiga Siwińska
					Kościerzyn	IX	Izabela Radziwon
2.	Budżet zadaniowy w jednostkach sektora finansów publicznych	szkolenie wojewódzkie	1	kierowniczka kadra doradcza	Bratoszewice	II	Henryk Kijak
3.	Kontrola zarządcza w jednostkach sektora finansów publicznych	szkolenie wojewódzkie	1	kierowniczka kadra doradcza ośrodka	Bratoszewice	III	Andrzej Lis
4.	Podstawy obrotu ziemią	szkolenie oddziałowe	1	kadra doradcza ośrodka	Kościerzyn	IX	Izabela Radziwon
5.	Zasady opracowywania publikacji i wydawnictw	warsztaty szkoleniowe	3	kadra doradcza ośrodka	Piotrków Tryb.	III	Magdalena Sońta
					Kościerzyn	III	Teresa Nowak
					Bratoszewice	III	Grażyna Bożyk
6.	Stosowanie nowoczesnych metod agrotechnicznych, hodowli oraz przetwórstwo rolno-spożywcze	szkolenie oddziałowe	1	rolnicy	Piotrków Tryb.	XII	Jadwiga Siwińska
b.	<u>Działalność doradcza</u>						
1.	Ubieganie się o przyznanie pomocy finansowej lub współfinansowanej ze środków pochodzących z funduszy UE (płatności bezpośrednie)	doradztwo	50	rolnicy	Kościerzyn	I-XII	Izabela Radziwon
2.	Ubieganie się o przyznanie pomocy finansowej lub współfinansowanej ze środków pochodzących z funduszy UE – PROW 2007-13 i PO ryby	doradztwo	20	rolnicy	Kościerzyn	I-XII	Izabela Radziwon
c.	<u>Działalność informacyjna</u>						
1.	„BHP w rolnictwie”	prezentacja multimedialna	1	doradcy ŁODR	Internetowy portal dla pracowników ośrodka	IX	Andrzej Lis
2.	„Komunikacja niewerbalna”	prezentacja multimedialna	1	kadra doradcza	Bratoszewice Kościerzyn Piotrków Tryb.	III	Izabela Radziwon

1	2	3	4	5	6	7	8
3.	„Zasady opracowania publikacji i wydawnictw”	prezentacja multimedialna	1	kadra doradcza		III	Grażyna Bożyk
4.	„Późnorenesansowy zamek w Bykach”	prezentacja multimedialna	1	kadra doradcza		X	Jadwiga Siwińska
5.	„Bezpieczna eksploatacja urządzeń elektrycznych w gospodarstwie”	prezentacja multimedialna	1	kadra doradcza		VI	Marek Mazurkiewicz
6.	Opracowanie informacji publikowanych na portalu www. ośrodka	aktualności informacje doniesienia	26	osoby odwiedzające portal	strona www ośrodka	I-XII	Henryk Kijak Izabela Radziwon Jadwiga Siwińska Grażyna Bożyk Andrzej Lis Marek Mazurkiewicz Magdalena Sońta
7.	Opracowanie katalogów wystawców	katalog	2	uczestnicy targów	Bratoszewice Kościerzyn	IV V	Andrzej Lis Izabela Radziwon
8.	Opracowanie artykułów do miesięcznika RADA	kalendarz biodynamiczny	11	czytelnicy RADY	Kościerzyn	I-XII	Teresa Nowak
		artykuły	9	czytelnicy RADY	Bratoszewice Kościerzyn Piotrków Tryb.	I-XII	Henryk Kijak Izabela Radziwon Jadwiga Siwińska
		artykuły	12	czytelnicy RADY	Bratoszewice Kościerzyn Piotrków tryb.	I-XII	Grażyna Bożyk Andrzej Lis Marek Mazurkiewicz Magdalena Sońta
d.	<u>Działalność edytorska (wydawnicza)</u>						
1.	Wydawanie „Gazety Targowej”	gazeta targowa	6	uczestnicy targów	Bratoszewice Kościerzyn Piotrków Tryb.	miesiące targowe	Grażyna Bożyk Teresa Nowak Magdalena Sońta
2.	Wydawanie katalogów – Wojewódzka Wystawa Zwierząt	katalogi zwierząt	4	wystawcy	Bratoszewice	VI	Henryk Kijak
3.	Wydawanie miesięcznika RADA	miesięcznik	11	czytelnicy	Bratoszewice Kościerzyn Piotrków Tryb.	I-XII	Henryk Kijak
4.	Wydawanie kwartalnika CZTERY PORY ROKU	kwartalnik	4	czytelnicy	Bratoszewice Kościerzyn Piotrków Tryb.	I-XII	Henryk Kijak
5.	kalendarz ścienny	kalendarz	1	ŁODR instytucje	Piotrków tryb.	XII	Magdalena Sońta
6.	kalendarz biurowy	kalendarz	1	ŁODR instytucje	Bratoszewice	XII	Grażyna Bożyk Grażyna Kazimierczak
7.	„Wczoraj i dziś dworu w Kościerzynie”	broszura	1	Rolnicy, doradcy ŁODR instytucje	Kościerzyn	V	Izabela Radziwon

1	2	3	4	5	6	7	8
8.	„Późnorenesansowy zamek w Bykach”	broszura	1	rolnicy, doradcy ŁODR firmy instytucje	Piotrków Tryb.	VII	Jadwiga Sivińska
e. <u>Imprezy edukacyjne</u>							
1.	Współorganizacja konkursu o bezpieczeństwie pracy w rolnictwie dla uczniów szkół ponadgimnazjalnych woj. łódzkiego	konkurs	1	uczniowie klas o profilu rolniczym w szkołach ponadgimnazjalnych	szkoły ponadgimnazjalne województwa – finał w ŁODR Bratoszewice	X-XI	Marek Mazurkiewicz OR KRUS w Łodzi OI PIP w Łodzi Kuratorium Oświaty w Łodzi
2.	Konkurs BHP pn. „Znam zasady bezpieczeństwa pracy w gospodarstwie rolnym” – wystawa Rol-Szansa	konkurs	1	rolnicy	Piotrków Tryb.	VIII	Marek Mazurkiewicz
3.	Współorganizacja quizu pt. „Bezpieczeństwo i higiena pracy w rolnictwie” – Targi Ogrodnicze w Piotrkowie Tryb.	konkurs	1	rolnicy	Piotrków Tryb.	IV	Marek Mazurkiewicz
4.	Współorganizacja regionalnego etapu Ogólnokrajowego Konkursu Bezpieczne Gospodarstwo Rolne	konkurs	1	rolnicy	Piotrków Tryb	IV-V	Marek Mazurkiewicz PT KRUS w Tomaszowie Mazowieckim OI PIP w Łodzi Oddział w Piotrkowie Tryb.
f. <u>Imprezy promocyjne</u>							
1.	Targi Rolne AGROTECHNIKA	targi	1	uczestnicy targów	Bratoszewice	IV	Andrzej Lis
2.	Targi Rolniczo-Ogrodnicze	targi	1	uczestnicy targów	Kościerzyn	V	Izabela Radziwon
3.	Współdziałal w organizacji Dnia Budownictwa Wiejskiego podczas Targów Budownictwa NTERBUD w Łodzi	targi – forum	1	rolnicy instytucje doradcy	Łódź	II	Grażyna Bożyk
g. <u>Usługi wewnętrzne</u>							
1.	Kontrole wewnętrzne metodyczne	kontrole	21	RZD, pracownicy działu	Bratoszewice Piotrków Tryb. Kościerzyn	I-XII	Henryk Kijak Jadwiga Sivińska Izabela Radziwon Andrzej Lis Marek Mazurkiewicz

1	2	3	4	5	6	7	8
2.	Prace przygotowawcze i organizacyjne dla tworzenia baz danych, targów, wystaw, olimpiad, konkursów i innych imprez organizowanych przez ośrodki		467 osobodni		Bratoszewice 170 Piotrków Tryb. 167 Kościerzyn 124	III-IX	Henryk Kijak Jadwiga Siwińska Izabela Radziwon Grażyna Bożyk Andrzej Lis Marek Mazurkiewicz Magdalena Sońta Teresa Nowak Ewa Goździewicz Maria Oskroba Dorota Stępień Anna Czarczyk Edyta Pijanowska-Jadczyk
3.	Adiustacja tekstów, skład komputerowy, przygotowanie tekstów do publikacji		762		Bratoszewice 120 Piotrków Tryb. – 271 Kościerzyn – 371	I-XII	Grażyna Bożyk Magdalena Sońta Jadwiga Siwińska Edyta Pijanowska-Jadczyk Teresa Nowak Izabela Radziwon Ewa Goździewicz
2)	Zadania fakultatywne realizowane w trybie art. 4, ust. 4 Ustawy o jednostkach doradztwa rolniczego						
1.	Wypełnianie wniosków o przyznanie pomocy finansowej ze środków pochodzących z funduszy UE innych niż PROW 2007-2013, np. Kapitał Ludzki, KSOW i innych, w tym na potrzeby własne	projekt	1	rolnicy, kadra doradcza ośrodka		I-IX	Henryk Kijak
2.	Wypełnianie wniosków o płatności w ramach wsparcia bezpośredniego	wnioski	40	rolnicy	Kościerzyn	III-V	Izabela Radziwon
3.	Prowadzenie ksiąg rachunkowych i dokumentacji niezbędnej w rachunkowości w gospodarstwach rolnych (Polski FADN)	liczba gospodarstw	10	rolnicy	Kościerzyn	I-XII	Izabela Radziwon

Prace szkoleniowe planowane do realizacji przez rejonowe zespoły doradców w 2012 roku

Tabela 14.

Lp.	Tematyka	Rozmiar prac - rejon																	Wieruszów	Razem		
		Łódź Wschód	Łęczycza	Łowicz	Kutno	Rawa Maz.	Skieriewice	Zgierz	Belchatów	Opczno	Plotków Tryb.	Radomsko	Tomaszów Maz.	Task	Pajęczno	Podębcice	Sieradz	Mieluń				
I	Szkolenia ogółem	115	93	92	102	62	109	72	64	94	94	113	121	76	106	48	52	67	102	92	1580	
	w tym między innymi:																					
	zadania realizowane w trybie art. 4, ust. 2 Ustawy o jednostkach doradztwa rolniczego																					
a	Popularyzowanie nowoczesnych form grupowego działania poprzez organizowanie się rolników w grupy producentów rolnych i owocowo-warzywnych, spółki wodne, stowarzyszenia agroturystyczne, lokalne Grupy Działania itp.	1	1	3	1	1	2	1	1	1	1	1	1	2	1	3	1	1	2	1	1	25
b	Reaktywowanie, tworzenie i funkcjonowanie spółek wodnych	4	1		4	1	7	3	2	2	1	8	4	3	5	3		1	3	2	2	51
c	Odnawialne źródła energii (OZE) dla domu i biznesu	2	1	1	2	1	1	1	1	1	1	1	2	3	1	1	1		2	1	1	23
d	Minimalne wymagania wzajemnej zgodności (cross-compliance) i BHP dla gospodarstw rolnych objętych systemem płatności bezpośrednich	23	17	26	22	7	13	11	6	10	32	13	11	14	6	6	6	10	12	14	14	253
e	Promocja i ochrona żywności wysokiej jakości poprzez system identyfikowania i oznaczania produktów regionalnych i tradycyjnych	1	1	2	1	1	3	4	1	1	1	5	1	1	1	1	1	3	1	4	4	33
f	Rozwijanie małej przedsiębiorczości na wsi w działalnościach: agroturystycznej, marginalnej, lokalnej, ograniczonej (MOL) itp.	3		1	1	1	2	2	1	1	1	1	1	1	4	1	2	1	2	2	2	26
g	Promowanie przedsiębiorczości lokalnej w oparciu o przetwórstwo mięsa na poziomie gospodarstwa rolnego i produkty lokalne	1								1												2
h	Promowanie przedsiębiorczości lokalnej w oparciu o przetwórstwo owoców i warzyw na poziomie gospodarstwa rolnego i produkty lokalne	2	1				1			2												6
i	Program rolnośrodowiskowy jako instrument ochrony środowiska ze szczególnym uwzględnieniem działań ograniczających odpływ azotu ze źródeł rolniczych	1	1	1	1	1	1	1	1	1	1	1	1	1	1	1	1	1	1	1	1	18
j	Systemy podatkowe w produkcji rolnej	10	7	9	10	5	9	6	7	8	11	13	10	13	8	8	6	10	10	7	7	159
	zadania realizowane w trybie art. 4, ust. 4 Ustawy o jednostkach doradztwa rolniczego																					
II	szkolenia w zakresie stosowania środków ochrony roślin przy użyciu opryskiwaczy	8	7	6	7	4	8	4	5	7	9	8	6	7	3	3	3	5	8	6	6	111

PROGRAM DZIAŁANIA DZIAŁU ZASTOSOWAN TELEINFORMATYKI W 2012 R.

Liczba pracowników działu – 6 (4 etaty przeliczeniowe)

Działania specjalistów ds. informatyzacji, zgodne z regulaminem organizacyjnym Łódzkiego Ośrodka Doradztwa Rolniczego zs. w Bratoszowicach, będą skierowane na:

- 1) prowadzenie ewidencji zasobów informatycznych i teleinformatycznych
- 2) administrowanie systemami informatycznymi i teleinformatycznymi w ŁODR
- 3) zapewnienie ochrony systemów sieci teleinformatycznych
- 4) projektowanie i administrowanie sieciami komputerowymi
- 5) instalowanie komputerów i diagnozowanie oprzyrządowania komputerowego oraz konserwacja sprzętu i oprogramowania komputerowego
- 6) nadzór nad sprzętem i zainstalowanym oprogramowaniem, aktualizacja oprogramowania
- 7) prowadzenie okresowych przeglądów sprzętu, nadzór nad wykonywaniem usług serwisowych oraz opiniowanie napraw pogwarancyjnych
- 8) koordynacja zakupów sprzętu i oprogramowania komputerowego
- 9) przygotowywanie specyfikacji technicznej na zakup nowego sprzętu teleinformatycznego
- 10) analiza potrzeb działów ŁODR i użytkowników dotyczących sprzętu komputerowego i oprogramowania
- 11) wnioskowanie do dyrektora o likwidację zużytego sprzętu teleinformatycznego
- 12) udzielanie instruktażu, pomocy doraźnej oraz szkolenie pracowników z zakresu obsługi sprzętu teleinformatycznego, oprogramowania, korzystania z zasobów internetowych
- 13) zapewnienie bezpieczeństwa danych gromadzonych i przetwarzanych w programach komputerowych
- 14) współpracę z innymi działami ośrodka oraz CDR i ośrodkami doradztwa rolniczego w kraju
- 15) działalność edytorska/wydawnicza – aktualizacja informacji na stronach www LODR przy współpracy z innymi działami
- 16) administrowanie portalem www ośrodka
- 17) wprowadzanie nowych technologii teleinformatycznych w pracy doradców
- 18) prowadzenie kontroli legalności oprogramowania oraz instruowanie pracowników w tym zakresie
- 19) prowadzenie działalności edukacyjnej – Centrum Kształcenia – wioska internetowa.

Wykaz prac planowanych do realizacji przez Dział Zastosowań Teleinformatyki w 2012 roku

Tabela 15.

Lp.	Kierunkowa tematyka zadania	Forma - metoda realizacji	liczba zadań	Grupa docelowa	Miejsce	Termin realizacji	Osoba realizująca
1	2	3	4	5	7	8	9
1)	Zadania obowiązkowe realizowane w trybie art. 4 ust. 2 Ustawy o jednostkach doradztwa rolniczego						
a.	Działalność informacyjna						
1.	Opracowywanie informacji publikowanych na portalu www ośrodka (aktualności, informacje, doniesienia)	informacja	2	rolnicy/doradcy	Centrala	I-XII	Wojciech Beczkowski
2.	Administrowanie portalem www	informacja	1	rolnicy/doradcy	Centrala	I-XII	Wojciech Beczkowski
3.	Opracowywanie informacji publikowanych na portalu www ośrodka (aktualności, informacje, doniesienia)	informacja	2	rolnicy/doradcy	Kościerzyn	I-XII	Przemysław Jezierski
4.	Opracowywanie informacji publikowanych na portalu www ośrodka (aktualności, informacje, doniesienia)	informacja	2	rolnicy/doradcy	Piotrków Trybunalski	I-XII	Przemysław Kiełbik
5.	Opracowywanie informacji publikowanych na portalu www ośrodka (aktualności, informacje, doniesienia)	informacja	2	rolnicy/doradcy	Centrala	I-XII	Robert Chocholski
6.	Zaimplementowanie wirtualnego katalogu wystawców na targach w oddziałach	informacja	3	wystawcy	Centrala	IV-VII	Robert Chocholski
7.	Zaimplementowanie wirtualnego katalogu bazy skupowo-przetwórczej na rynkach owoców i warzyw, żywności i zbóż	informacja	1	rolnicy/doradcy	Centrala	I-IV	Robert Chocholski
8.	Zaimplementowanie katalogu przykładowych podmiotów prowadzących nierolniczą działalność gospodarczą na obszarach wiejskich	informacja	1	rolnicy/doradcy	Centrala	I-IV	Robert Chocholski
9.	Rozszerzenie funkcjonalności podmenu działu, która umożliwi publikowanie większych partii materiału	informacja	1	rolnicy/doradcy	Centrala	I-XII	Robert Chocholski
10.	Zaimplementowanie sprzedaży archiwalnych notowań cen	informacja	1	rolnicy/doradcy	Centrala	I-XII	Robert Chocholski
11.	Stworzenie wzorca informacji prezentujących działy i rejonowe zespoły doradców, ujednoczenie ich prezentacji	informacja	1	rolnicy/doradcy	Centrala	I-XII	Robert Chocholski
12.	Prowadzenie BIP	informacja	1	rolnicy/doradcy	Centrala	I-XII	Robert Chocholski

b. Usługi wewnętrzne							
1	2	3	4	5	7	8	9
1.	Szkolenie z zakresu informatyki i obsługi aplikacji biurowych	szkolenie warsztaty	1	pracownicy ŁODR	Skierniewice	V	Wojciech Beczkowski
2.	Szkolenie z zakresu informatyki i obsługi aplikacji biurowych	szkolenie warsztaty	1	pracownicy ŁODR	Zgierz	VI	Wojciech Beczkowski
3.	Szkolenie z zakresu informatyki i obsługi aplikacji biurowych	szkolenie warsztaty	1	pracownicy ŁODR	Łowicz	IX	Wojciech Beczkowski
4.	Szkolenie z zakresu informatyki i obsługi aplikacji biurowych	szkolenie warsztaty	1	pracownicy ŁODR	Łęczycza	IX	Wojciech Beczkowski
5.	Szkolenie z zakresu informatyki i obsługi aplikacji biurowych	szkolenie warsztaty	1	pracownicy ŁODR	Łódź Wchód	IX	Wojciech Beczkowski
6.	Szkolenie z zakresu informatyki i obsługi aplikacji biurowych	szkolenie warsztaty	1	pracownicy ŁODR	Kutno	X	Wojciech Beczkowski
7.	Szkolenie z zakresu informatyki i obsługi aplikacji biurowych	szkolenie warsztaty	1	pracownicy ŁODR	Rawa Mazowiecka	XI	Wojciech Beczkowski
8.	Szkolenie z zakresu informatyki i obsługi aplikacji biurowych	szkolenie warsztaty	1	pracownicy ŁODR	Dział w Centali	XII	Wojciech Beczkowski
9.	Szkolenie z zakresu informatyki i obsługi aplikacji biurowych	szkolenie warsztaty	1	pracownicy ŁODR	Poddębice	IX	Przemysław Jezierski
10.	Szkolenie z zakresu informatyki i obsługi aplikacji biurowych	szkolenie warsztaty	1	pracownicy ŁODR	Sieradz	IX	Przemysław Jezierski
11.	Szkolenie z zakresu informatyki i obsługi aplikacji biurowych	szkolenie warsztaty	1	pracownicy ŁODR	Wieluń	X	Przemysław Jezierski
12.	Szkolenie z zakresu informatyki i obsługi aplikacji biurowych	szkolenie warsztaty	1	pracownicy ŁODR	Łask	X	Przemysław Jezierski
13.	Szkolenie z zakresu informatyki i obsługi aplikacji biurowych	szkolenie warsztaty	1	pracownicy ŁODR	Pajęczno	XI	Przemysław Jezierski
14.	Szkolenie z zakresu informatyki i obsługi aplikacji biurowych	szkolenie warsztaty	1	pracownicy ŁODR	Wieruszów	XI	Przemysław Jezierski
15.	Szkolenie z zakresu informatyki i obsługi aplikacji biurowych	szkolenie warsztaty	1	pracownicy ŁODR	Zespołu w Oddziale	XII	Przemysław Jezierski
16.	Szkolenie z zakresu informatyki i obsługi aplikacji biurowych	szkolenie warsztaty	1	pracownicy ŁODR	Piotrków Trybunalski	IX	Przemysław Kiełbik
17.	Szkolenie z zakresu informatyki i obsługi aplikacji biurowych	szkolenie warsztaty	1	pracownicy ŁODR	Bełchatów	IX	Przemysław Kiełbik
18.	Szkolenie z zakresu informatyki i obsługi aplikacji biurowych	szkolenie warsztaty	1	pracownicy ŁODR	Radomsko	X	Przemysław Kiełbik
19.	Szkolenie z zakresu informatyki i obsługi aplikacji biurowych	szkolenie warsztaty	1	pracownicy ŁODR	Opoczno	XI	Przemysław Kiełbik
20.	Szkolenie z zakresu informatyki i obsługi aplikacji biurowych	szkolenie warsztaty	1	pracownicy ŁODR	Tomaszów Mazowiecki	XI	Przemysław Kiełbik
21.	Szkolenie z zakresu informatyki i obsługi aplikacji biurowych	szkolenie warsztaty	1	pracownicy ŁODR	Zespół w Oddziale	XII	Przemysław Kiełbik
22.	Szkolenie z obsługi portalu internetowego ŁODR	Oddziałowe warsztaty szkoleniowe	1	pracownicy ŁODR	Centala w Bratoszewicach	II	Robert Chocholski
23.	obróbka plików graficznych, obróbka filmów w celu ich przygotowania do publikacji na stronie www	Oddziałowe warsztaty szkoleniowe	1	pracownicy ŁODR	Centala w Bratoszewicach	III	Robert Chocholski
24.	Tworzenie baz danych, targów, wystaw, olimpiad, konkursów i innych imprez organizowanych przez ośrodek	prace przygotowawcze	40 osobodni	rolnicy/doradcy	Centala w Bratoszewicach	I-XII	Robert Chocholski
25.	Kontrole wewnętrzne-merytoryczne	kontrole	4	pracownicy ŁODR	Centrala/Oddziały	I-XII	Robert Chocholski

POZOSTAŁE PRACE DORADCZO-ORGANIZACYJNE REALIZOWANE PRZEZ SPECJALISTÓW ŁODR Z SIEDZIBĄ W BRATOSZEWICACH

1. Współpraca z samorządami oraz lokalnymi instytucjami (stowarzyszeniami, fundacjami i innymi jednostkami działalności publicznej) oraz przedsiębiorstwami w zakresie rozwoju i aktywizacji obszarów wiejskich.
2. Współpraca ze szkołami i uczelniami o profilu rolniczym w zakresie:
 - a) szkoleń dla młodzieży
 - b) organizacji praktyk
 - c) konsultacji prac dyplomowych i innych.
3. Upowszechnianie i współorganizacja wystaw rolniczych i udział w otwartych imprezach typu: Międzynarodowa Wystawa Rolnicza AGRO SHOW w Bednarach koło Poznania, Kukurydzy w Skrzelewie, Tygiel Smaków, biesiady ostatekowe, jubileusze organizacji lokalnych, itp.
4. Stała współpraca z Izłą Rolniczą Województwa Łódzkiego, Związkiem Rolników Kółek i Organizacji Rolniczych, Kasą Rolniczego Ubezpieczenia Społecznego, Wojewódzkim Inspektoratem Ochrony Roślin i Nasiennictwa, Stacją Chemiczno-Rolniczą, Urzędem Statystycznym, Narodowym Funduszem Zdrowia, kołami gospodyń wiejskich, Interservisem Sp. z o.o. itp.
5. Udzielanie pomocy rolnikom w zaopatrzeniu w materiał siewny, sadzeniakowy, hodowlany oraz w wapno nawozowe.
6. Udział w komisjach ds. szacowania szkód w przypadku wystąpienia klęsk żywiołowych w województwie – działanie organizowane według potrzeb.
7. Realizacja innych zadań wynikających z polityki rolnej państwa, zwłaszcza ustaw dotyczących wsi i rozwoju obszarów wiejskich.
8. Praca z młodzieżą wiejską oraz wyszukiwanie i kształcenie liderów społeczności wiejskiej.
9. Współpraca z młodzieżowymi klubami 4H – zespołowa forma pracy, aktywizacja młodzieży szkół wiejskich, współpraca z kadrą nauczycielską; bezpośrednie angażowanie jej w sprawy społeczności lokalnych, realizacja projektów i programów edukacyjnych tematycznie powiązanych ze środowiskiem wiejskim.
10. Ustawa o ochronie roślin nakłada na posiadaczy opryskiwaczy obowiązek ich badania i certyfikowania. Specjaliści ŁODR wraz z samorządami przeprowadzą szeroką akcję informacyjną na ten temat. Będą również organizować i przeprowadzać szkolenia w zakresie stosowania środków ochrony roślin przy użyciu opryskiwaczy.

Wykaz spółek wodnych objętych współpracą przez ŁODR zs. w Bratoszewicach

CENTRALA BRATOSZEWICE

Tabela 16.

Lp.	Nazwa grupy – kierunek działalności	Liczba człon- ków	Gmina	Forma prawna	Imię i nazwisko współpracu- jącego specjalisty	Forma współpracy
1	2	3	4	5	6	7
REJON KUTNO						
1.	Gminna Spółka Wodna w Strzelcach ul. Leśna 1 99-307 Strzelce	736	Strzelce	wpis w katastrze wodnym	Ewelina Oleczek-Stępka	porady, konsultacje
2.	Spółka Wodna w Dąbrowicach 99-352 Dąbrowice	484	Dąbrowice	wpis w katastrze wodnym	Ewa Kotlińska	porady, konsultacje
3.	Spółka Wodna w Krośniewicach ul. Łęczycka 34 99-340 Krośniewice	1017	Krośniewice	wpis w katastrze wodnym	Włodzimierz Ożarek	porady, konsultacje
4.	Spółka Wodna w Nowych Ostrowach 99-350 Ostrowy	815	Nowe Ostrowy	wpis w katastrze wodnym	Włodzimierz Ożarek	porady, konsultacje
5.	Spółka Wodna w Krzyżanowie Konary 20 99-314 Krzyżanów	700	Krzyżanów	wpis w katastrze wodnym	Wioletta Szwajewska	porady, konsultacje
6.	Spółka Wodna w Dobrzelinie ul. Barlickiego 4 99-320 Żychlin	956	Żychlin	wpis w katastrze wodnym	Władysław Kowalski	porady, konsultacje
7.	Spółka Wodna w Bednie 99-311 Bedno	1224	Bedno	wpis w katastrze wodnym	Andrzej Karniszewski	porady, konsultacje
8.	Spółka Wodna w Oporowie 99-322 Oporów	718	Oporów	wpis w katastrze wodnym	Andrzej Karniszewski	porady, konsultacje
9.	Spółka Wodna Kutnowianka w Woźniakowie 55 99-300 Kutno	1688	Kutno	wpis w katastrze wodnym	Grażyna Kaczor	porady, konsultacje
10.	Spółka Wodna w Łaniętach 99-306 Łanięta	388	Łanięta	wpis w katastrze wodnym	Agnieszka Bartczak	porady, konsultacje
REJON ŁĘCZYCA						
11.	Spółka Wodna Witonia	888	Witonia	wpis w katastrze wodnym	Beata Kurzyńska	szkoleniowo- informacyjna
12.	Gminna Spółka Wodna w Świnicach Warckich	365	Świnice Warckie	wpis w katastrze wodnym	Michał Bartosik	szkoleniowo- informacyjna
13.	Spółka Wodna w Górze św. Małgorzaty	35	Góra św. Małgorzaty	wpis w katastrze wodnym	Katarzyna Jatczak	szkoleniowo- informacyjna

1	2	3	4	5	6	7
14.	Spółka Wodna w Piątku	697	Łęczycza		Tomasz Liska	szkoleniowo-informacyjna
15.	Spółka Wodna w Grabowie	1030	Grabów	wpis w katastrze wodnym	Maria Królasie	szkoleniowo-informacyjna
16.	Spółka Wodna Kanału Tumskiego w Mierczynie	32	Góra św. Małgorzaty	wpis w katastrze wodnym	Katarzyna Jatczak	szkoleniowo-informacyjna
REJON ŁOWICZ						
17.	Spółka Wodna w Bielawach	50	Bielawy	spółka	Zbigniew Sut	nawiązanie współpracy
18.	Spółka Wodna W Łyszkowicach	45	Łyszkowice	spółka	Zbigniew Sut	nawiązanie współpracy
19.	Spółka Wodna w Chaśnie	1285	Chaśno	spółka	Tadeusz Żyto	informacje bieżące
20.	Spółka Wodna w Kiernozi	1060	Kiernozia	spółka	Beata Miazek	nawiązanie współpracy
21.	Gminna Spółka Wodna w Kocierzewie	1280	Kocierzew Południowy	spółka	Katarzyna Rynek	nawiązanie współpracy
22.	Spółka Wodna w Nieborowie	885	Nieborów	spółka	Helena Kołodziejska	informacje bieżące
23.	Spółka Wodna w Łowiczu	950	Łowicz	spółka	Robert Muras	informacje bieżące
24.	Spółka Wodna w Domaniewicach	635	Domaniewice	spółka	Beata Miazek	informacje bieżące
REJON ŁÓDZKI WSCHODNI						
25.	Gminna Spółka Wodna	506	Brójce	spółka cywilna	Krzysztof Janaszkiwicz	informacyjna
26.	Gminna Spółka Wodna	420	Rzgów	spółka cywilna	Klemens Derach	informacyjna
27.	Gminna Spółka Wodna	400	Jeźów	spółka cywilna	Anna Guzek	informacyjna
28.	Gminna Spółka Wodna	10	Rogów	spółka cywilna	Stanisława Susik	informacyjna
29.	Gminna Spółka Wodna	296	Dmosin	spółka cywilna	Arkadiusz Krakowiak	informacyjna
REJON RAWA MAZOWIECKA						
30.	Gminna Spółka Wodna	1000	Rawa Maz.	spółka	Katarzyna Klimek	doradztwo
31.	Gminna Spółka Wodna	1000	Sadkowice	spółka	Zofia Grałek-Jarzębska	doradztwo
32.	Gminna Spółka Wodna	58	Regnów	spółka	Ewa Czech	doradztwo
33.	Gminna Spółka Wodna	500	Biała Rawska	spółka	Dariusz Woszczyk	doradztwo
REJON SKIERNIEWICE						
34.	Gminna Spółka Wodna	1010	Bolimów	spółka	Wojciech Bińczak	porady, konsultacje
35.	Gminna Spółka Wodna	1101	Głuchów	spółka	Jarosław Kijo	porady, konsultacje

1	2	3	4	5	6	7
36.	Gminna Spółka Wodna	1117	Skierniewice	spółka	Jerzy Rogoziński	porady, konsultacje
37.	Gminna Spółka Wodna	131	Kowiesy	spółka	Krystyna Seferyńska	porady, konsultacje
38.	Gminna Spółka Wodna	537	Godzianów	spółka	Ewa Sawicka	porady, konsultacje
39.	Gminna Spółka Wodna	436	Nowy Kawęczyn	spółka	Rafał Szmigielski	porady, konsultacje
40.	Gminna Spółka Wodna	28	Lipce Reymontowskie	spółka	Jan Tyc	porady, konsultacje
41.	Gminna Spółka Wodna	48	Słupia	spółka	Jan Tyc	porady, konsultacje
42.	Gminna Spółka Wodna	1920	Maków	spółka	Józef Waluk	porady, konsultacje
REJON ZGIERZ						
43.	Gminna Spółka Wodna	390	Stryków	spółka	Grażyna Sławińska	porady, konsultacje
44.	Gminna Spółka Wodna	450	Aleksandrów Łódzki	spółka	Grażyna Wróblewska	porady, konsultacje
45.	Spółka Wodna	10	Parzęczew	spółka	Jerzy Grzelak	porady, konsultacje

ODDZIAŁ KOŚCIERZYN

Lp.	Nazwa grupy – kierunek działalności	Liczba członków	Gmina	Forma prawna	Imię i nazwisko współpracującego specjalisty/rejon	Forma współpracy
1	2	3	4	5	6	7
REJON ŁASK						
1	Gminna Spółka Wodna w Wodzieradach	45	Wodzierady	spółka	Elżbieta Brzezińska	porady konsultacje
2	Spółka Wodna w Rydzynach	50	Pabianice	spółka	Barbara Sauter	porady, konsultacje
3	Spółka Wodna w Dłutowie	200	Dłutów	spółka	Barbara Sauter	porady, konsultacje
4	Spółka Wodna w Konstantynowie Łódzkim	150	Konstantynów Łódzki	spółka	vacat	doraźne doradztwo ze względu na brak obsady
5	Spółka Wodna w Dobroniu	300	Dobroń	spółka	vacat	
6	Gminna Spółka Wodna w Lutomiersku	250	Lutomiersk	spółka	Stefan Nowacki	porady, konsultacje
7	Spółka Wodno-Melioracyjna Szadek	150	Szadek	spółka	Ireneusz Szewczyk	porady, konsultacje
REJON PODDĘBICE						
8	Gminna Spółka Wodna	250	Dalików	spółka	Anna Urbaniak	szkolenia, doradztwo
9	Gminna Spółka Wodna	726	Wartkowice	spółka	Piotr Szymański	szkolenia, doradztwo
10	Spółka Wodna Plewnik II	31	Wartkowice	Spółka	Piotr Szymański	szkolenia, doradztwo

1	2	3	4	5	6	7
11	Gminna Spółka Wodna	980	Uniejów	spółka	Urszula Tomczyk	szkolenia doradztwo
12	Miejsko-Gminna Spółka Wodna	720	Poddębice	spółka	Jadwiga Walisiak	szkolenia doradztwo
13	Gminna Spółka Wodna w Zadzimiu	530	Zadzim	spółka	vacat	doraźne doradztwo ze względu na brak obsady
14	Spółka Wodna w Jeżewie	71	Zadzim	spółka	vacat	
15	Spółka Wodna w Kłoniszewie	46	Zadzim	spółka	vacat	
16	Spółka Wodna w Niemysłowie	30	Poddębice	spółka	Jadwiga Walisiak	szkolenia doradztwo
17	Spółka Wodna w Dąbrówka/Pudłów Nowy	26	Zadzim/ Poddębice	spółka	Jadwiga Walisiak	szkolenia doradztwo
18	Spółka Wodna w Idzikowicach	25	Dalików	spółka	Anna Urbaniak	szkolenia doradztwo
REJON SIERADZ						
19	Miejsko-Gminna Spółka Wodna w Błazkach	1500	Błazki	spółka	Mieczysław Kryzstoforski	porady instruktaze konsultacje
20	Gminna Spółka Wodna w Brzeźniu	1200	Brzeźnio	spółka	Izabela Olszewska	porady instruktaze konsultacje
21	Gminna Spółka Wodna w Złoczewie	1300	Złoczew	spółka	Przemysław Kuśmerek	porady instruktaze konsultacje
22	Gminna Spółka Wodna w Klonowej	624	Klonowa	Spółka	Barbara Kuśmerek	porady instruktaze konsultacje
REJON WIELUŃ						
23	Gminna Spółka Wodna w Ostrówku	650	Ostrówek5	spółka	Langowski Marek	szkolenia, pomoc w pozyskiwaniu środków finansowych
24	Gminna Spółka Wodna w Mokrsku	843	Mokrsko	Spółka	Józef Gońda	szkolenia, pomoc w pozyskiwaniu środków finansowych
25	Gminna Spółka Wodna	70	Pątnów	spółka	Zdziebko Andrzej	szkolenia, pomoc w pozyskiwaniu środków finansowych
26	Gminna Spółka Wodna „Przyszłość”	150	Wieluń	spółka	Piotr Boryczka	szkolenia, pomoc w pozyskiwaniu środków finansowych
27	Gminna Spółka Wodna w Czarnożyłach	892	Czarnożyły	Spółka	Justyna Sadowska	szkolenia, pomoc w pozyskiwaniu środków finansowych

1	2	3	4	5	6	7
28	Gminna Spółka Wodna w Konopnicy	40	Konopnica	spółka	Jadwiga Klimczak	szkolenia, pomoc w pozyskiwaniu środków finansowych
REJON WIERUSZÓW						
29	Gminna Spółka Wodna	743	Bolesławiec	spółka	Janusz Tomala	informacje, porady, instruktaż szkolenia
30	Gminna Spółka Wodna	1144	Czastary	spółka	Irena Stasiak	informacje, porady, instruktaż szkolenia
31	Spółka Wodna „Galewice” w Galewicach	250	Galewice	spółka	Magdalena Krasoń	informacje, porady, instruktaż , szkolenia
32	Spółka Wodna „Stefanek” w Galewicach	42	Galewice	spółka	Magdalena Krasoń	informacje, porady, instruktaż szkolenia
33	Spółka Wodna „Brzózki” w Brzózkach	50	Galewice	spółka	Magdalena Krasoń	informacje porady instruktaż szkolenia
34	Spółka Wodna „Osowa” w Osowej	60	Galewice	spółka	Magdalena Krasoń	informacje, porady, instruktaż , szkolenia
35	Spółka Wodna Kaski w Kaskach	59	Galewice	spółka	Magdalena Krasoń	informacje, porady, instruktaż , szkolenia
36	Gminna Spółka Wodna	889	Lututów	spółka	Jan Nawrocki	informacje, porady, instruktaż , szkolenia
37	Gminna Spółka Wodna	743	Łubnice	spółka	Jacek Świątczak	informacje, porady, instruktaż , szkolenia
38	Gminna Spółka Wodna	1056	Sokolniki	spółka	Olga Gasztych	informacje, porady, instruktaż , szkolenia
39	Gminna Spółka Wodna	1100	Wieruszów	spółka	Leszek Andrzejewski	informacje, porady, instruktaż , szkolenia

ODDZIAŁ PIOTRKÓW TRYBUNALSKI

Lp.	Nazwa grupy - kierunek działalności	Liczba członków	Gmina	Forma prawna	Imię i nazwisko współpracującego specjalisty	Forma współpracy
1	2	3	4	5	6	7
REJON BĘŁCHATÓW						
1.	Gminna Spółka Wodna	1600	Bełchatów	spółka	Teresa Wodzińska	działania informacyjne
2.	Gminna Spółka Wodna	480	Zelów	spółka	Józef Brzozowski	działania informacyjne
3.	Gminna Spółka Wodna	1000	Drużbice	spółka	Anna Ściubeł	działania informacyjne
REJON OPOCZNO						
4.	Spółka Wodna	60	Opczno	spółka	Iwona Sałaj	działania informacyjne
5.	Gminna Spółka Wodna	1200	Sławno	spółka	Paweł Siwek	działania informacyjne
6.	Gminna Spółka Wodna	457	Drzewica	spółka	Sławomir Jakóbczyk	przekazywanie informacji nt. środków pomocowych
7.	Gminna Spółka Wodna	187	Poświętne	spółka	Anna Kopczyńska	przekazywanie informacji nt. środków pomocowych
8.	Gminna Spółka Wodna	1300	Mniszków	spółka	Andrzej Ciupa	przekazywanie informacji nt. środków pomocowych
9.	Gminna Spółka Wodna	1300	Paradyż	spółka	Piotr Stempniak	porady szkolenia konsultacje
REJON PIOTRKÓW TRYBUNALSKI						
10.	Spółka Wodna w Gorzkowicach	680	Gorzkowice	spółka	Józef Bielas	doradztwo
11.	Spółka Wodna w Wolborzu	790	Wolbórz	spółka	Grażyna Druciarek	doradztwo
12.	Spółka Wodna w Czarnocinie	774	Czarnocin	spółka	Teresa Marus	doradztwo
13.	Spółka Wodna w Grabicy	1550	Grabica	spółka	Dariusz Purgał	doradztwo
14.	Spółka wodna w Sulejowie	582	Sulejów	spółka wodna	Barbara Szewczyk	doradztwo
15.	Spółka Wodna w Moszczenicy	1600	Moszczenica	spółka	Krystyna Krawczyk	doradztwo
16.	Spółka Wodna w Rozprzu	1610	Rozprza	spółka	Leszek Drechna	doradztwo
17.	Spółka Wodna w Woli Krzysztoporskiej	2200	Wola Krzysztoporska	spółka	Adam Januszewski	doradztwo
18.	Gminna Spółka Wodna w Będkowie	524	Będków	spółka	Grzegorz Wira	nawiązanie współpracy doradztwo
19.	Gminna Spółka Wodna w Rokicinach	790	Rokiciny	spółka	Paulina Ciszewska	nawiązanie współpracy doradztwo

Wykaz lokalnych grup działania, stowarzyszeń objętych współpracą przez ŁODR

CENTRALA w BRATOSZEWICACH

Tabela 17.

Lp.	Nazwa grupy - kierunek działalności	Liczba członków	Gmina	Forma prawna	Imię i nazwisko współpracującego specjalisty	Forma współpracy
1	2	3	4	5	6	7
REJON KUTNO						
1.	Lokalna Grupa Działania CENTRUM Stowarzyszenie Rozwoju Gmin CENTRUM z siedzibą w Nowych Ostrowach	54	Kutno	stowarzy- szenie	Hanna Moszczyńska	doradztwo szkolenia
REJON ŁĘCZYCA						
2.	Stowarzyszenie Kobiet Ziemi Łęczyckiej	160	powiat łęczycki	stowarzy- szenie	Aneta Lasota	konsultacje pokazy
3.	Stowarzyszenie Rozwoju Gmin CENTRUM	54	powiat łęczycki	stowarzy- szenie	Kamila Sołtyszewska Aneta Lasota	konsultacje pokazy
4.	Stowarzyszenie LGD POLCENTRUM	21	Piątek	stowarzy- szenie	Kamila Sołtyszewska	szkoliowo- -informacyjna
5.	LGD Między Wartą a Nerem	52	Świnice Warckie	stowarzy- szenie	Michał Bartosik	szkoliowo- -informacyjna
6.	LGD Między Wartą a Nerem	52	Parzęczew	stowarzy- szenie	Aneta Lasota	szkoliowo- -informacyjna
7.	LGD PRYM	67	Uniejów	stowarzy- szenie	Aneta Lasota	szkoliowo- -informacyjna
REJON ŁOWICZ						
8.	LGD Gniazdo	40	Kiernozia	stowarzy- szenie	Elżbieta Józwicka	szkoliowo- -informacyjna
REJON ŁODZKI WSCHODNI						
9.	Lokalna Grupa Działania STER	65	Andrespol Brójce Nowosolna	stowarzy- szenie	Anna Gołaszewska	doradztwo
10.	Lokalna Grupa Działania MROGA	75	Koluszki Brzeziny Rogów Jeżów Dmosin	stowarzy- szenie	Małgorzata Wielec	doradztwo
11.	Stowarzyszenie KGW Gminy Rogów	15	Rogów	stowarzy- szenie	Małgorzata Wielec	doradztwo

1	2	3	4	5	6	7
REJON RAWA MAZOWIECKA						
12.	Kraina Rawki - Lokalna Grupa Działania Leader	58	powiat rawski	stowarzy- szenie	Urszula Olszowska Emilia Boguszevska Zofia Grałek-Jarzębska Kamila Kieszek Ewa Czech Katarzyna Klimek Dariusz Woszczyk	doradztwo
REJON SKIERNIEWICE						
13.	Lokalna Grupa Działania Gniazdo	40	Skierniewice Lipce Reym. Słupia Nowy Kaw. Głuchów Maków	stowarzy- szenie	Ewa Nagórska Stanisława Wieczorek	doradztwo
14.	LGD Kraina Rawki	30	Kowiesy	stowarzy- szenie	Ewa Nagórska	doradztwo
15.	LGD Echo Puszczy Bolimowskiej	25	Bolimów	stowarzy- szenie	Ewa Nagórska Wojciech Bińczak	doradztwo
REJON ZGIERZ						
16.	Fundacja Rozwoju Gmin PRYM (Parzęczew, Zgierz, Dalików, Łęczycza, Wartkowie)	6 gmin	Parzęczew Aleksandrów Łęczycza Zgierz Wartkowie Dalików	stowarzy- szenie	Anna Mokras Zuzanna Maślińska	udział w szkoleniach
17.	LGD Stowarzyszenie POLCENTRUM	5 gmin	Domanie- wice Główno Stryków Piątek Ozorków	stowarzy- szenie	Anna Mokras Zuzanna Maślińska	doradztwo
18.	Stowarzyszenie mieszkańców wsi Warszewice – Cesarka	25	Stryków	stowarzy- szenie	Anna Mokras	szkolenia

ODDZIAŁ W KOŚCIERZYNIE

Lp.	Nazwa grupy – kierunek działalności	Liczba człon- ków	Gmina	Forma prawna	Imię i nazwisko współpracującego specjalisty/rejon	Forma współpracy
1	2	3	4	5	6	7
REJON ŁASK						
1.	Stowarzyszenie Agroturystyczne Agro Aves	20	Zduńska Wola	stowarzy- szenie	Anetta Chrzanowska	uaktualnienie ankiety agro- turystycznej

1	2	3	4	5	6	7
2.	LGD Dolina Grabi Rozwój lokalny	9 gmin	Łask	stowarzy- szenie	Ewa Ruszkowska	konsultacje, porady
3.	LGD Podkowa Rozwój lokalny	2 gminy	Zduńska Wola	stowarzy- szenie	Anetta Chrzanowska	konsultacje, porady
4.	Stowarzyszenie kobiet z Przatowa i Dziadkowic	20	Szadek	stowarzy- szenie	Anetta Chrzanowska	porady, organizacja szkoleń, pokazy
5.	Stowarzyszenie rozwoju wsi Choszczewo	20	Szadek	stowarzy- szenie	Anetta Chrzanowska	porady, organizacja szkoleń, pokazy
6.	Stowarzyszenie Gospodyń Wiejskich w Bachorzynie	20	Buczek	stowarzy- szenie	Ewa Ruszkowska	porady, organizacja szkoleń, pokazy
REJON PAJĘCZNO						
7.	Stowarzyszenie na rzecz Rozwoju Wsi Trębaczew	20	Działoszyn	stowarzy- szenie	Małgorzata Tronina	doradztwo
REJON PODDĘBICE						
8	Stowarzyszenie Agroturystyczne Ziemi Poddębickiej – Rozwój lokalny	15	Poddębice	stowarzy- szenie	Paulina Gortat-Gapińska	szkolenia, doradztwo, pomoc w organizacji targów
9	Stowarzyszenie LGD Poddębice i Zadzim – Kraina bez barier	78	Poddębice, Zadzim	stowarzy- szenie	Paulina Gortat-Gapińska	szkolenia, doradztwo
10	Stowarzyszenie- LGD – Między Wartą a Nerem	92	Uniejów	stowarzy- szenie	Paulina Gortat-Gapińska	szkolenia, doradztwo
11	Fundacja Rozwoju Gmin Prym	101	Dalików Wartkowice	stowarzy- szenie	Paulina Gortat-Gapińska	szkolenia, doradztwo
REJON SIERADZ						
12	Stowarzyszenie Miłośników Gminy Klonowa	10	Klonowa	spółka	Barbara Kuśmierk	porady, instruktaże, konsultacje
13	Stowarzyszenie LGD Szlakiem Sieradzkiej E-ski	62	Brzeźnio Wróblew Brąszewice Złoczew	stowarzy- szenie	Katarzyna Janiak	porady, instruktaże, konsultacje
14	LGD Przymierze Jeziorsko	120	Sieradz, Burzenin, Warta, Dobra Pęczniew	stowarzy- szenie	Katarzyna Janiak	porady, instruktaże, konsultacje
15	Stowarzyszenie Przyjaciół i Mieszkańców Wsi Biesiec	20	Biesiec	stowarzy- szenie	Katarzyna Janiak	porady, instruktaże, konsultacje
16	Stowarzyszenie Przyjaciół Wsi Szklana Huta	20	Szklana Huta	stowarzy- szenie	Katarzyna Janiak	porady, instruktaże, konsultacje

1	2	3	4	5	6	7
17	Stowarzyszenie na rzecz Rozwoju Miejscowości Dąbrowa Miętka Amadeus	15	Dąbrowa Miętka	stowarzy-szenie	Katarzyna Janiak	porady, instruktaże, konsultacje
18	Stowarzyszenie Kobiet Wiejskich Gminy Burzenin	15	Burzenin	stowarzy-szenie	Katarzyna Janiak	porady, instruktaże, konsultacje
19	Towarzystwo Przyjaciół Złoczewa	120	Złoczew	stowarzy-szenie	Przemysław Kuśmerek	porady, instruktaże, konsultacje
REJON WIELUŃ						
20	Stowarzyszenie Agroturystyczne Ziemi Wieluńskiej	20	pow. Wieluń	stowarzy-szenie	Alicja Nawojska	doradztwo, pomoc w prowadzeniu dokumentacji
21	LGD Kraina Wielkiego Łuku Warty	70	Osjaków Konopnica Wierzchlas Pątnów	stowarzy-szenie	Alicja Nawojska Jadwiga Klimczak Joanna Małolepsza Andrzej Żdziebko	doradztwo, pomoc w prowadzeniu dokumentacji
22	Stowarzyszenie LGD Ziemia Wieluńska	52	Wieluń	stowarzy-szenie	Piotr Boryczka	szkolenia, pomoc w pozyskiwaniu środków finansowych
REJON WIERUSZÓW						
23	Stowarzyszenie Agroturystyczne Ziemi Wieruszowskiej	35	powiat Wieruszów	stowarzy-szenie	Józef Niechciał Adryjanna Kempa	szkolenia, pomoc w organizacji spotkań, opracowywaniu wniosków o fundusze
24	Towarzystwo Rozwoju Polesia	45	Wieruszów	stowarzy-szenie	Adryjanna Kempa	szkolenia, pomoc w organizacji spotkań, opracowywaniu wniosków o fundusze

ODDZIAŁ w PIOTRKOWIE TRYBUNALSKIM

Lp.	Nazwa grupy – kierunek działalności	Liczba członków	Gmina	Forma prawna	Imię i nazwisko współpracującego specjalisty/rejon	Forma współpracy
1	2	3	4	5	6	7
REJON BEŁCHATÓW						
1.	Wadlewskie Stowarzyszenie Pomocy Dzieciom – Mój Drugi Dom	30	Drużbice	stowarzy-szenie	Urszula Stala	szkolenia, pokazy, imprezy okol.

1	2	3	4	5	6	7
2.	Gminne Stowarzyszenie Kobiet Wiejskich	30	Drużbice	stowarzyszenie	Urszula Stala	szkolenia, pokazy, imprezy okol.
3.	Lokalna Grupa Działania Dolina Rzeki Grabi	96	Drużbice Żelów	stowarzyszenie	Urszula Stala	działania informacyjne
4.	Lokalna Grupa Działania Kraina Wielkiego Łuku Warty	50	Kluki, Szczerców, Rusiec	stowarzyszenie	Urszula Stala	działania informacyjne
REJON OPOCZNO						
5.	Lokalna Grupa Działania Nad Drzewiczką	33	Drzewica	stowarzyszenie	Magdalena Siwek	porady, szkolenia, konsultacje
7.	Opoczyńskie Stowarzyszenie Gospodarstw Agroturystycznych OSGA	20	Sitowa gm. Opoczno	stowarzyszenie	Magdalena Siwek	porady, szkolenia, konsultacje
REJON PIOTRKÓW TRYBUNALSKI						
8.	Stowarzyszenie Lokalne Grupa Działania BUDUJ RAZEM	130	Czarnocin Grabica Gorzkowice Moszczenica Rozprza Wola Krzysztoporska	stowarzyszenie	Bogumiła Jagodzińska	doradztwo
9.	Stowarzyszenie Doliny Pilicy – LGD	118	Aleksandrów Wolbórz Sulejów	stowarzyszenie	Bogumiła Jagodzińska	doradztwo
REJON TOMASZÓW MAZOWIECKI						
6.	Stowarzyszenie Wsi Agroturystycznych Regionu Doliny Pilicy i Zalewu Sulejowskiego	18	Tomaszów Mazowiecki	stowarzyszenie	Marianna Reszka	nawiązanie współpracy doradztwo
7.	Stowarzyszenie Doliny Pilicy – LGD	118	Tomaszów Mazowiecki Lubochnia Inowódz	stowarzyszenie LEADER	Marianna Reszka, Paweł Bachura	nawiązanie współpracy doradztwo
8.	STER	70	Rokiciny	stowarzyszenie	Paulina Ciszewska, Marianna Reszka	nawiązanie współpracy doradztwo
9.	Stowarzyszenie Lokalna Grupa Działania BUDUJ RAZEM – LGD	122	Ujazd Będków Budziszewice	stowarzyszenie LEADER	Jadwiga Pryczek, Marianna Reszka	nawiązanie współpracy doradztwo
10	Stowarzyszenie Lokalna Grupa Działania Tradycja, Kultura, Rozwój – LGD	50	Czerniewice Rzeczyca Żelechlinek	stowarzyszenie LEADER	Michał Miniatorski	nawiązanie współpracy doradztwo

Wykaz grup producenckich, spółdzielni objętych współpracą przez ŁODR

CENTRALA w BRATOSZEWICACH

Tabela 18.

Lp.	Nazwa grupy - kierunek działalności	Liczba członków	Gmina	Forma prawna	Imię i nazwisko współpracującego specjalisty/rejon	Forma współpracy
1	2	3	4	5	6	7
REJON KUTNO						
1.	Grupa Producentów Owoców i Warzyw MALUS	6	Strzelce	spółka prawa handlowego	Ewelina Oleczek-Stępka	porady, konsultacje
2.	Centralne Towarzystwo Handlowe	7	Strzelce	spółka prawa handlowego	Ewelina Oleczek-Stępka	porady, konsultacje
3.	Grupa Producentów Owoców i Warzyw AURA	9	Bedlno	wstępnie uznana grupa prod.	Andrzej Karniszewski	porady, konsultacje
REJON ŁĘCZYCA						
1.	Grupa Producentów Ziarna Zbóż Kasztelan Sp. z o.o.	21	Daszyna	sp. z o.o.	Ryszard Kaczmarek	szkoleniowo- informacyjna
REJON ŁOWICZ						
1.	EKOŁOWICZANKA	400	Łowicz	sp. z o.o.	Tadeusz Żyto	szkoleniowo- informacyjna
2.	Zrzeszenie Plantatorów Owoców i Warzyw	206	Łowicz	zrzeszenie	Robert Muras	szkoleniowo- informacyjna
REJON ŁÓDZKI WSCHODNI						
1.	Kwiaty Polskie Grupa Producentów Spółka z o.o.	4	Rzgów	spółka z o.o.	Klemens Derach	informacyjna
2.	EKO RODZINA	6	Tuszyn	spółka z o.o.	Krzysztof Janaszkiwicz	informacyjna
REJON RAWA MAZOWIECKA						
1.	Spółdzielnia Producentów SADEKS	10	Nowy Kłopo- czyn 30A 99-208 Lubania Sadkowice	grupa producen- tów	Zofia Grątek-Jarzębska	doradztwo
2.	Grupa Producentów Owoców i Warzyw SADEX	9	Dańków 14 96-230 Biała Rawska	grupa	Dariusz Woszczyk	doradztwo
3.	BIALSKI OWOC	5	Biała Rawska	spółka	Dariusz Woszczyk	doradztwo
4.	APPLEX Sp. z o.o.	11	Sadkowice	spółka z o.o.	Zofia Grątek-Jarzębska	doradztwo
REJON SKIERNIEWICE						
1.	Spółdzielnia Producentów Grzybów Jadalnych	15	Maków	spółdzielnia	Józef Waluk	porady konsultacje

ODDZIAŁ w KOŚCIERZYNI

Lp.	Nazwa grupy - kierunek działalności	Liczba członków	Gmina	Forma prawna	Imię i nazwisko współpracującego specjalisty/rejon	Forma współpracy
1	2	3	4	5	6	7
REJON ŁASK						
1.	Spółdzielnia Producentów Trzody Chlewnej Jakość	10	Pabianice	spółdzielnia	Barbara Sauter	porady, instruktaże
2.	LUX DRÓB Sp. z o.o.	5	Łask	spółka z o.o.	Przemysław Sadziński	porady, instruktaże
REJON SIERADZ						
3.	Grupa Producentów Owoców i Warzyw BIOTOMA Sp. z o.o. Mroczy Małe 21a 98-235 Błaszki	6	Błaszki	zrzeszenie	Mieczysław Krysztoforski	doradztwo
REJON WIELUŃ						
4.	Grupa Producentów Owoców i Warzyw WITAMINA	7	Biała	spółka z o.o.	Grażyna Wojcieszak	porady, instruktaże

ODDZIAŁ w PIOTRKOWIE TRYBUNALSKIM

Lp.	Nazwa grupy - kierunek działalności	Liczba członków	Gmina	Forma prawna	Imię i nazwisko współpracującego specjalisty	Forma współpracy
1	2	3	4	5	6	7
REJON PIOTRKÓW TRYBUNALSKI						
1.	PIOKUR Sp. z o.o.	8	Gorzkowice	spółka z o.o.	Józef Bielas	doradztwo
2.	TUCZ-POL Sp. z o.o.	12	Grabica	spółka z o.o.	Dariusz Purgał	doradztwo
3.	Piotrkowska Spółdzielnia Producentów Rolnych	14	Grabica	spółdzielnia	Dariusz Purgał	doradztwo
REJON RADOMSKO						
4.	HUBY – zboża i oleiste	8	Radomsko	spółka z o.o.	Jolanta Banaś	nawiązanie współpracy
5.	Zakład Produkcji Drobiu KOKO-DRÓB Sp. z o.o.	5	Dobryczyce	spółka z o.o.	Ireneusz Błada	nawiązanie współpracy, przekazywanie informacji
6.	Grupa Producentów Trzody Chlewnej EURO-TUCZ	5	Wielgomłynny	spółka z o.o.	Henryk Nabiątkowski	nawiązanie współpracy, przekazywanie informacji
REJON TOMASZÓW MAZOWIECKI						
7.	Grupa Producentów Rolnych FARMEX Sp. z o.o.	7	Tomaszów Mazowiecki	spółka z o.o.	Anna Wychowatek	nawiązanie współpracy, doradztwo

1	2	3	4	5	6	7
8.	ROJA Sp. z o.o.	21	Żelechlinek	grupa producentów	Paweł Bachura	nawiązanie współpracy, doradztwo
9.	Pieczarka Centrum Sp. z o.o.	5	Tomaszów Maz.	grupa producentów	Anna Wychowalek	nawiązanie współpracy, doradztwo
10.	PERFEKT DRÓB Sp. z o.o.	3	Tomaszów Maz.	grupa producentów	Anna Wychowalek	nawiązanie współpracy, doradztwo

Zbiorcze zestawienie zadań wg rodzajów zadań określonych w ustawie o jednostkach doradztwa rolniczego, uzupełnionych o zadania określone w Strategii Rozwoju Województwa Łódzkiego

Tabela 19

Lp.	Nazwa – temat	Sposób realizacji/formy działalności doradczej	Jednostka	Liczba zadań		
				Razem działy i zespoły	Razem rejonu	Razem ŁODR
Zadania usławowe określone w ustawie o jednostkach doradztwa rolniczego (ustawa o jdr)						
I. Zadania obligatoryjne z zakresu doradztwa rolniczego wynikające z art. 4 ust. 2 ustawy o jdr						
I.	Szkolenia					
a.	Stosowanie nowoczesnych metod agrotechnicznych, hodowli oraz przetwórstwa rolno-spożywczego	szkolenie	liczba szkoleń	12	147	159
b.	Rozwiązywanie problemów technologicznych i organizacyjno-ekonomicznych gospodarstw rolnych	szkolenie	liczba szkoleń	1	281	282
c.	Rachunkowość w gospodarstwach rolnych	rachunkowość rolna dla celów podatkowych	liczba szkoleń	4	159	163
d.	Rolnictwo ekologiczne	szkolenie	liczba szkoleń	3	55	58
e.	Rozwój przedsiębiorczości na obszarach wiejskich	szkolenie	liczba szkoleń	1	51	52
f.	Unowocześnienie wiejskiego gospodarstwa domowego	szkolenie	liczba szkoleń	0	138	138
g.	Ubieganie się o przyznanie pomocy finansowej lub współfinansowanej ze środków pochodzących z funduszy Unii Europejskiej lub innych instytucji krajowych lub zagranicznych	szkolenie	liczba szkoleń	7	390	397
h.	Modernizacja gospodarstw rolnych, poprawa jakości artykułów rolno-spożywczych i ich przetwórstwa oraz wzmocnienie pozycji rolników na rynku	szkolenie	liczba szkoleń	0	32	32
i.	Zarządzanie gospodarstwem rolnym	szkolenie	liczba szkoleń	8	227	235
j.	Promocja produktów lokalnych i regionalnych	szkolenie	liczba szkoleń	3	32	35
k.	Pozostałe szkolenia własne nieujęte powyżej, w tym wyjazdy szkoleniowe	szkolenie	liczba szkoleń	0	68	68
2.a.	Prowadzenie działalności informacyjnej wspierającej rozwój produkcji rolniczej - o charakterze doradczym i upowszechnieniowym	opracowanie broszur nt. dołistnego dokarmiania roślin uprawnych, bezpieczeństwa i higieny pasz, sadów przydomowych	liczba tytułów	3		3

	opracowanie i opublikowanie prezentacji multimedialnych (pozostałe, gdzie indziej niewymienione)	liczba prezentacji	20	1	21
	Wojewódzka Olimpiada Wiedzy Rolniczej	liczba olimpiad			1
	technologie z zakresu produkcji zwierzęcej	liczba technologii		34	34
	technologie z zakresu mechanizacji, budownictwa i przechwalnictwa	liczba technologii		32	32
	porady, instruktáže konsultacje nt. stosowania nowoczesnych metod w agrotechnice, hodowli, w mechanizacji i budownictwie inwentarskim	liczba porad	1270	15254	16524
	opracowanie artykułów do miesięcznika RADA i kwartalnika „Cztery pory roku” (pozostałe, gdzie indziej nie wymienione)	liczba artykułów	142	139	281
	opracowanie informacji publikowanych na portalu www ośrodka (aktualności, informacje, doniesienia)	liczba informacji	101	65	166
2.b	Prowadzenie działalności informacyjnej wspierającej rozwój produkcji rolniczej – o charakterze medialnym	liczba egzemplarzy		39710	39710
		liczba egzemplarzy	wg potrzeb	wg potrzeb	wg potrzeb
		liczba egzemplarzy	wg potrzeb	wg potrzeb	wg potrzeb
		liczba egzemplarzy	wg potrzeb	wg potrzeb	wg potrzeb
	projekt szkoleniowy w ramach działania 111 PROW – Szkolenia zawodowe dla osób zatrudnionych w rolnictwie i leśnictwie nt. „Zasady otrzymywania dopłat bezpośrednich a obowiązki spełnienia przez gospodarstwo zasad wzajemnej zgodności, ze szczególnym uwzględnieniem programu zwalczania chorób zakaźnych”	liczba szkoleń		36	36
3.	Prowadzenie działalności w zakresie podnoszenia kwalifikacji zawodowych rolników i innych mieszkańców obszarów wiejskich	liczba porad	1530	17865	19395
		liczba porad			
4.	Udzielanie pomocy rolnikom i innym mieszkańcom obszarów wiejskich w zakresie sporządzania dokumentacji niezbędnej do uzyskania wsparcia UE i/lub krajowego	liczba porad	1200	10236	11436
		liczba porad			

	<p>porady, instruktaże konsultacje nt. wdrażania zasad wzajemnej zgodności</p> <p>porady, instruktaże konsultacje nt. promowania Wspólnej Polityki Rolnej innych regulacji prawa unijnego</p> <p>opracowanie i opublikowanie prezentacji multimedialnych nt. dopłat bezpośrednich, zasad wzajemnej zgodności – obszar C, systemów jakości żywności i korzystania z innych programów PROW</p> <p>artykuły w miesięczniku RADA</p>	<p>liczba porad</p> <p>liczba porad</p> <p>liczba prezentacji</p> <p>liczba artykułów</p> <p>liczba monitorowań/ liczba monitorowanych punktów</p> <p>liczba opublikowanych meldunków tygodniowych</p> <p>liczba publikacji na stronie www</p> <p>liczba miesięcznych zestawień cen</p> <p>liczba kwartalnych komentarzy do poziomu cen</p> <p>liczba obwieszczeń</p> <p>liczba prezentacji</p> <p>liczba olimpiad</p> <p>liczba technologii</p> <p>liczba technologii</p> <p>liczba porad</p>	<p>740</p> <p>270</p> <p>5</p> <p></p> <p>50</p> <p>50</p> <p>11</p> <p>11</p> <p>50</p> <p>1</p> <p>1</p> <p>30</p> <p>29</p> <p>815</p>	<p>6842</p> <p>6865</p> <p></p> <p></p> <p>2176/71</p> <p></p> <p></p> <p></p> <p></p> <p></p> <p></p> <p></p> <p></p> <p>30</p> <p>29</p> <p>4169</p>	<p>7582</p> <p>7135</p> <p>5</p> <p>22</p> <p>2176/71</p> <p>50</p> <p>50</p> <p>11</p> <p>11</p> <p>50</p> <p>1</p> <p>1</p> <p>30</p> <p>29</p> <p>4984</p>
5.	<p>Prowadzenie analizy rynków artykułów rolno-spożywczych i środków produkcji – gromadzenie i upowszechnianie informacji rynkowych w tym zakresie</p>				
6.	<p>Upowszechnianie metod produkcji rolniczej i stylu życia przyjaznych dla środowiska</p>				

	programy rolnośrodowiskowe	liczba prezentacji	2		2
	programy rolnośrodowiskowe	liczba artykułów	4		4
	projekt „Baltic Deal – Porozumienie Bałtyckie” (zrównoważone praktyki rolnośrodowiskowe)	liczba gospodarstw demonstracyjnych	2		2
		liczba kalkulacji kierunków produkcji ogrodniczej	4x14*		56
	opracowanie i opublikowanie w cyklu kwartalnym poglądowych kalkulacji opłacalności produkcji rolnej	liczba kalkulacji kierunków produkcji „polowej”	4x21*		84
		liczba kalkulacji kierunków produkcji zwierzęcej	4x15*		60
	opracowanie broszury nt. „Systemy podatkowe w produkcji rolnej”	liczba tytułów	1		1
	opracowanie broszury nt. „Rachunkowość podatkowa dla celów rolnych”	liczba tytułów	1		1
10.	Prowadzenie analiz przemian w zakresie poziomu i jakości produkcji rolniczej i funkcjonowania gospodarstw rolnych, upowszechnianie wyników tych analiz w pracy doradczej	liczba demonstracji	0	149	149
	opracowanie i opublikowanie prezentacji multimedialnej nt. rachunkowości podatkowej dla celów rolnych	liczba prezentacji	1		1
	opracowanie i opublikowanie artykułów do miesięcznika RADA nt. systemów podatkowych w rolnictwie	liczba artykułów	4		4
	opracowanie i opublikowanie artykułów do miesięcznika RADA nt. rachunkowości podatkowej	liczba artykułów	4		4
	opracowanie i opublikowanie informacji na stronie www nt. rachunkowości podatkowej	liczba informacji	4		4
	opracowanie i opublikowanie prezentacji multimedialnych nt. obowiązkowych ubezpieczeń w rolnictwie, kredytów preferencyjnych w rolnictwie, podatku VAT w rolnictwie, źródeł finansowania inwestycji w gospodarstwie rolnym, dotowanych	liczba prezentacji	5		5

	ubezpieczeń upraw i zwierząt opracowanie i opublikowanie prezentacji multimedialnych nt. aplikacji Polski FADN, rachunkowości rolnej FADN, raportu dynamicznego FADN, porady, instruktaże konsultacje nt. ekonomiki i zarządzania gospodarstwem rolnym pozostałe artykuły z zakresu ekonomiki w miesięczniku RADA	liczba prezentacji	3			3		
		liczba porad	1345	9629	10974			
		liczba artykułów			11			
II Zadania fakultatywne z zakresu doradztwa rolniczego wynikające z art. 4 ust. 4 ustawy o jdr								
1.	Prowadzenie ksiąg rachunkowych i dokumentacji niezbędnej w rachunkowości w gospodarstwach rolnych	liczba doradców rachunkowyc h/liczba gospodarstw objętych FADN	18/84	140/746	158/830			
2.	Prowadzenie działalności promującej gospodarstwa rolne, w szczególności agroturystyczne lub ekologiczne	liczba konkursów			1			
3.	Prowadzenie kursów przygotowujących do uzyskania tytułów kwalifikacyjnych w zawodach przydatnych do prowadzenia działalności rolniczej	liczba konkursów liczba szkoleń liczba kursów		111	111	wg potrzeb	wg potrzeb	
4.	Prowadzenie działalności wydawniczej	liczba numerów liczba numerów liczba numerów liczba tytułów liczba katalogów liczba tytułów szt. liczba usług liczba oznaczeń liczba usług liczba szkoleń	11 4 6 12 4 3 6200		11 4 6 12 4 3 6200			
5.	Prowadzenie działalności poligraficznej	liczba kursów	wg potrzeb	wg potrzeb	wg potrzeb			
6.	Prowadzenie działalności laboratoryjnej	liczba numerów	4		4			
7.	Prowadzenie działalności hotelarsko-gastronomicznej	liczba numerów	6		6			
8.	Szkolenia inne niż obligatoryjne	liczba tytułów	12		12			
		liczba katalogów	4		4			
		liczba tytułów	3		3			
		szt.	6200		6200			
		liczba usług	wg potrzeb	wg potrzeb	wg potrzeb			
		liczba oznaczeń	wg potrzeb	wg potrzeb	wg potrzeb			
		liczba usług	wg potrzeb	wg potrzeb	wg potrzeb			
		liczba szkoleń	wg potrzeb	wg potrzeb	wg potrzeb			

9.	Udostępnianie pomieszczeń i innych składników majątkowych	wynajem/dzierżawy	liczba usług	wg potrzeb	wg potrzeb	wg potrzeb
		Piotrkowskie Targi Ogrodnicze „Pamiętajmy o ogrodach”	targi/wystawa			1
		Targi Rolne „Agrotechnika”	targi/wystawa			1
		Targi Rolniczo-Ogrodnicze w Kościerzynie	targi/wystawa			1
		Wojewódzka Wystawa Zwierząt Hodowlanych	targi/wystawa			1
		Targi Rolne „W sercu Polski”	targi/wystawa			1
10.	Organizacja targów, wystaw, pokazów, konferencji i innych przedsięwzięć upowszechniających wiedzę rolniczą, nowe technologie produkcji i promujących produkty i wyroby przetwórstwa rolno-spożywczego	Promocyjno-Handlowa Wystawa Rolnicza „ROL-SZANSA”	targi/wystawa			1
		Kościerzynski Dzień Ziemiaka – „Jesień w polu i ogrodzie”	targi/wystawa			1
		niekomercyjne konkursy promocyjne	liczba konkursów	3		3
		„Maszyna targów”	liczba konkursów	1		1
		niekomercyjny konkurs na najciekawsze stoisko targowe	liczba opracowań	6		6
11.	Sporządzanie opracowań możliwości inwestycyjnych gospodarstw rolnych (biznesplanów)	niekomercyjne opracowanie „Gazety Targowej”	liczba biznesplanów	wg potrzeb	wg potrzeb	wg potrzeb
12.	Sporządzanie analiz i opracowań ekonomicznych, finansowych i technologicznych	opracowywanie biznesplanów dla potrzeb preferencyjnego kredytowania inwestycji w gospodarstwach rolnych	liczba opracowań	wg potrzeb	wg potrzeb	wg potrzeb
13.	Sporządzanie oceny użyteczności maszyn rolniczych	eksperyty ekonomiczne z zakresu opłacalności produkcji rolnej, wysokości strat, utraconych korzyści itp.	liczba opracowań	wg potrzeb	wg potrzeb	wg potrzeb
14.	Sporządzanie planów nawozowych lub planów przechowalnictwa nawozów naturalnych	oceny użyteczności maszyn rolniczych	liczba opracowań	wg potrzeb	wg potrzeb	wg potrzeb
15.	Sporządzanie planów rolnośrodowiskowych	plany nawozowe lub plany przechowywania nawozów naturalnych	liczba opracowań	wg potrzeb	wg potrzeb	wg potrzeb
16.	Sporządzanie planów przedstawienia gospodarstwa rolnego na produkcję metodami ekologicznymi lub planów produkcji w gospodarstwach ekologicznych	plany rolnośrodowiskowe	liczba opracowań	wg potrzeb	wg potrzeb	wg potrzeb
17.	Wypełnianie wniosków lub innych dokumentów niezbędnych do ubiegania się o przyznanie pomocy finansowej ze środków pochodzących z funduszy UE lub Krajowych	korekty planów rolnośrodowiskowych	liczba wniosków	1500	20415	21915
		Plany przedstawienia/ plany produkcji w gospodarstwach ekologicznych	liczba wniosków	8	131	139
		wypełnianie wniosków o płatności w ramach wsparcia bezpośredniego (dopłaty bezpośrednie + dopłaty rolnośrodowiskowe + dopłaty ONW)	liczba wniosków			
		wypełnianie wniosków o dofinansowanie oraz planów rozwoju gospodarstwa w ramach PROW 2007-2013 i PO Ryby 2007-2013	liczba wniosków			

	wypełnianie wniosków o płatność w ramach PROW 2007-2013 i PO Ryby 2007-2013	liczba wniosków	29	235	264
	wypełnianie wniosków o przyznanie pomocy finansowej ze środków pochodzących z funduszy UE innych niż PROW 2007-2013, np. PO Kapitał Ludzki, KSOW i innych, w tym na potrzeby własne	liczba wniosków	5	28	33
	sporządzenie wniosków o przyznanie dopłaty do materiału siewnego	liczba wniosków	wg potrzeb	wg potrzeb	wg potrzeb
	pomiary powierzchni działek rolnych w technologii GPS	liczba usług	wg potrzeb	wg potrzeb	wg potrzeb
	sporządzenie miesięcznych i rocznych informacji dostawcy bezpośredniego	liczba informacji	wg potrzeb	wg potrzeb	wg potrzeb
	sporządzenie wniosków o przyznanie pomocy <i>de minimis</i>	liczba wniosków	wg potrzeb	wg potrzeb	wg potrzeb
18.	Kompleksowa ocena gospodarstw rolnych w zakresie spełniania wymogów wzajemnej zgodności i/lub opracowywanie planów dostosowania gospodarstw do tych wymogów	liczba umów	0	601	601
Plan Osiągnięć i Strategii Rozwoju Województwa Łódzkiego na lata 2007-2020					
1.	Restrukturyzacja produkcji rolnej w województwie				
a.	Dostosowanie produkcji rolnej do zmieniających się potrzeb rynku				
b.	Unowocześnienie narzędzi i maszyn				
<i>w ramach zadań ustawowych wymienionych w pkt. A.II.11 i A.II.17 zestawienia</i>					
	projekt szkoleniowy w ramach działania 111 PROW – Szkolenia zawodowe dla osób zatrudnionych w rolnictwie i leśnictwie nt. „Alternatywne źródła energii i ich zastosowanie”	liczba szkoleń		10	10
	szkolenie oddziałowe nt. „Odnawialne źródła energii szansą na dodatkowe dochody e gospodarstwach rolnych” (ujęte w ogólnej liczbie szkoleń w pkt. A.I.1)	liczba szkoleń	1		1
	szkolenia powiatowe nt. „Odnawialne źródła energii dla domu i biznesu” (ujęte w ogólnej liczbie szkoleń w pkt. A.I.1)	liczba szkoleń		23	23
c.	wsparcie rozwoju upraw ekologicznych, w tym biopaliw	liczba prezentacji	2		2
	opracowanie i opublikowanie prezentacji multimedialnych nt. „Za i przeciw elektrowniom wiatrowym” oraz „Kolektory słoneczne”	liczba punktów konsultacyjnych		21	21
	porady, instruktaże konsultacje nt. odnawialnych źródeł energii udzielane w Powiatowych Punktach Konsultacyjnych ds. Odnawialnych Źródeł Energii (OZE)	targi/wystawa			1
d.	Wzrost specjalizacji w zakresie hodowli bydła				

		Hodowlanych (ujęte w ogólnej liczbie wystaw w pkt. II.10)							
		opracowanie i opublikowanie broszury nt. „choroby metaboliczne krów mlecznych”	liczba broszur	1				1	
		szkolenie oddziałowe nt. „Hodowla i chów bydła” (ujęte w ogólnej liczbie szkoleń w pkt. A.I.1)	liczba szkoleń	1				1	
		opracowanie i opublikowanie prezentacji multimedialnej nt. „Wybrane choroby metaboliczne krów mlecznych – cz.2”	liczba prezentacji	1				1	
		monitorowanie i udostępnienie cen jałówek hodowlanych na aukcjach jałówek	liczba monitorowań	10				10	
		broszura nt. „Zasady tworzenia grup producentów rolnych”	liczba tytułów	1				1	
		demonstracje nt. „Spółki wodne”	liczba demonstracji		90			90	
		szkolenia oddziałowe nt. tworzenia, funkcjonowania i dofinansowania działalności spółek wodnych (ujęte w ogólnej liczbie szkoleń w pkt. A.I.1)	liczba szkoleń	2				2	
		szkolenia powiatowe nt. „Reaktywowanie lub tworzenie spółek wodnych” (ujęte w ogólnej liczbie szkoleń w pkt. A.I.1)	liczba szkoleń			51		51	
		demonstracje nt. „Grupy producentów”	liczba demonstracji			29		29	
		szkolenia oddziałowe nt. „Tworzenie i funkcjonowanie grup producentów rolnych” (ujęte w ogólnej liczbie szkoleń w pkt. A.I.1)	liczba szkoleń	2				2	
		szkolenia powiatowe nt. „Popularyzowanie nowoczesnych form grupowego działania poprzez organizowanie się rolników w grupy producentów rolnych i owocowo-warzywnych, spółki wodne, stowarzyszenia, agroturystyczne, Lokalne Grupy Działania itp.” (ujęte w ogólnej liczbie szkoleń w pkt. A.I.1)	liczba szkoleń			25		25	
		opracowanie i opublikowanie prezentacji multimedialnej nt. „Możliwości dofinansowania działalności spółek wodnych)	liczba prezentacji	1				1	
		opracowanie i opublikowanie prezentacji multimedialnej „Grupy producentów rolnych – zmiany w ustawie”	liczba prezentacji	1				1	
		współpraca w Lokalnymi Grupami Działania i stowarzyszeniami lokalnymi	liczba LGD i stow. objętych współpracą		55			55	
e.	Inicjowanie i tworzenie się nowoczesnych form organizacji producentów rolnych								

	porady, instruktaże konsultacje nt. nowoczesnych form grupowego działania	liczba porad	330	1803	2133
2.	Poprawa wyposażenia technicznego wsi i producentów rolnych	w ramach zadań ustawowych wymienionych w pkt. A.II.11 i A.II.17			
3.	Wspieranie rozwoju produkcji rolnej poprzez wsparcie rynków zbytu	w ramach zadań ustawowych wymienionych w pkt. A.II.10			
		wojewódzki konkurs promocyjny wyrobów piekarniczych	1		1
		wojewódzka wystawa wyrobów piekarniczych	1		1
		wojewódzki konkurs promocyjny wyrobów mleczarskich	1		1
		wojewódzki konkurs promocyjny wyrobów wędliniarskich	1		1
4.	Wspieranie rozwoju przemysłu rolno-spożywczego w województwie łódzkim	stworzenie i opublikowanie bazy danych obejmującej podmioty skupujące i przetwarzące w branży rolno-spożywczej	1		1
		promocja gospodarstw rolnych, mikro-, małych i średnich przedsiębiorstw województwa łódzkiego w konkursie „Nagroda gospodarcza województwa łódzkiego”	1		1
		promocja firm „okolorolniczych” z województwa łódzkiego w ogólnopolskim konkursie „AGROLIGA 2012”			1
		promowanie marki „ziemiaka łódzkiego” podczas imprezy targowo-wystawienniczej Kościelzyński Dzień Ziemiaka – „Jesień w polu i ogrodzie” (ujęte w ogólnej liczbie wystaw w pkt. II,10)		targi/wystawa	1
		opracowanie broszury nt. „Region łódzki – tradycja w smaku zaklęta”	1		1
		konkurs „Lokalne produkty regionu”	1		1
7.	Promowanie produktów i marek regionalnych	opis produktów tradycyjnych, regionalnych lub lokalnych oraz przygotowanie dokumentacji umożliwiającej umieszczenie ich na liście		14	14
		szkolenia powiatowe nt. „Promocja i ochrona żywności wysokiej jakości poprzez system identyfikowania i oznaczania produktów regionalnych i tradycyjnych” (ujęte w ogólnej liczbie szkoleń w pkt. A.I.1)		33	33
		udział w Targach Naturalnej Żywności „Natura Food” wraz z KGW i LGD prezentujących swoje wyroby			1

	porady, instruktaże konsultacje nt. promocji produktów lokalnych i regionalnych	liczba porad	70	599	669
	szkolenie oddziałowe nt. Działalność pozarolnicza na obszarach wiejskich" (ujęte w ogólnej liczbie szkoleń w pkt. A.I.1)	liczba szkoleń	1		1
	szkolenia powiatowe nt. „Rozwijanie małej przedsiębiorczości na wsi w działalnościach: agroturystycznej, marginalnej, lokalnej i ograniczonej (MOL), itp. (ujęte w ogólnej liczbie szkoleń w pkt. A.I.1)	liczba szkoleń		26	26
8.	Stymulowanie działalności pozarolniczej (m.in. agroturystyki)	liczba szkoleń		8	8
pozostałe zadania z zakresu agroturystyki realizowane w ramach zadań ustawowych wymienionych w punkcie A.I.8					
9.	Wspieranie rozwoju gospodarstw ekologicznych	w ramach zadań ustawowych wymienionych w pkt. A.I.6, A.II.2, A.II.15 i A.II.16 zestawienia			
10.	Wspieranie procesów restrukturyzacji obszarów wiejskich poprzez promowanie i ułatwienie zatrudnienia poza rolnictwem	liczba konkursów			1
		baza danych/bank informacji	1		1
11.	Inne zadania realizowane na rzecz samorządu wojewódzkiego	cykl działań szkoleniowych i informacyjnych	1		1
		informacja	1		1
Zadania realizowane wspólnie instytucjami i jednostkami samorządowymi w oparciu o art. 5 ustawy o JdR					
1.	Współpraca z organami administracji rządowej i jednostkami samorządu terytorialnego		wg potrzeb	wg potrzeb	wg potrzeb

		udział w pracach Wojewódzkiej Rady Ochrony Przyrody działającej przy Regionalnej Dyrekcji Ochrony Środowiska spotkania z organami samorządu terytorialnego		wg potrzeb	wg potrzeb	wg potrzeb
		imprezy promocyjne o zasięgu regionalnym organizowane/współorganizowane, w których ośrodek bierze udział	liczba imprez	2	2	4
		imprezy promocyjne o zasięgu powiatowym organizowane/współorganizowane, w których ośrodek bierze udział	liczba imprez	0	13	13
		imprezy promocyjne o zasięgu gminnym organizowane/współorganizowane, w których ośrodek bierze udział	liczba imprez	0	44	44
		opracowywanie i udostępnianie informacji (opinił/ocen/analiz/ekspertyz), na potrzeby urzędów, agencji i organizacji	liczba informacji	wg potrzeb	wg potrzeb	wg potrzeb
		udział w pracach Rady Naukowej Instytutu Ogrodnictwa w Skierniewicach		wg potrzeb	wg potrzeb	wg potrzeb
		udział w pracach Zespołu Wojewódzkiego Porajestrowego Doświadczałnictwa Odmianowego i Rolniczego województwa łódzkiego		wg potrzeb	wg potrzeb	wg potrzeb
2.	Współpraca ze szkołami, jednostkami badawczo-rozwojowymi i placówkami naukowymi	współorganizowanie konkursu o bezpieczeństwie pracy w rolnictwie dla uczniów szkół ponadgimnazjalnych z woj. łódzkiego (wspólnie z KRUS, PIP i Kuratorium Oświaty)	liczba konkursów	1		1
		udział w pracach Wojewódzkiej Komisji ds. Bezpieczeństwa i Higieny Pracy w Rolnictwie		wg potrzeb	wg potrzeb	wg potrzeb
3.	Współpraca z Oddziałem Regionalnym Kasy Rolniczego Ubezpieczenia Społecznego i Państwową Inspekcją Pracy	współorganizowanie konkursów poświęconych bezpieczeństwu i higieny pracy w rolnictwie w czasie targów organizowanych przez ŁODR	liczba konkursów	3		3
		współorganizowanie etapu regionalnego Ogólnopolskiego Konkursu „Bezpieczne gospodarstwo rolne” (wspólnie z KRUS i PIP)	liczba konkursów	1		1
4.	Współpraca z Izłą Rolniczą Województwa Łódzkiego	konsorcjum szkoleniowe w ramach działania 111 PROW – Szkolenia zawodowe dla osób zatrudnionych w rolnictwie i leśnictwie	liczba projektów	1		1
5.	Współpraca z Agencją Restrukturyzacji i Modernizacji Rolnictwa	wdrażanie Wspólnej Polityki Rolnej w obszarze I i II filaru WPR		wg potrzeb	wg potrzeb	wg potrzeb

6.	Współpraca z lokalnymi i regionalnymi organizacjami wspierania przedsiębiorczości	udział w Targach Ogrodów i Małej Architektury „PLANTEXPO 2012” udział w Targach Budownictwa „INTERBUD”	konferencja konferencja „Dzień budownictwa wiejskiego”	1 1	1 1	1 1
1.	Zadania realizowane na rzecz Łódzkiego Ośrodka Doradztwa Rolniczego z siedzibą w Bratoszewicach i jego pracowników	<p>prowadzenie wykładów na szkoleniach obligatoryjnych organizowanych przez innych pracowników (lektoraty)</p> <p>prowadzenie wykładów na szkoleniach w zakresie stosowania środków ochrony roślin i obsługi kombajnów zbozowych</p> <p>udział w komisjach egzaminacyjnych na szkoleniach w zakresie podnoszenia kwalifikacji zawodowych rolników (np. „chemizacyjnych”)</p> <p>wewnętrzne doskonalenie kadry – szkolenia wewnętrzne dla pracowników ośrodka (wewnętrzne warsztaty szkoleniowe)</p> <p>zewnętrzne doskonalenie kadry (zewnętrzne szkolenia, kursy, kursy e-learningowe, wyjazdy szkoleniowe)</p> <p>prace przygotowawcze i organizacyjne dla tworzenia baz danych, organizacji wystaw, olimpiad, konkursów i innych imprez organizowanych przez ośrodek</p> <p>adjustacja tekstów, skład komputerowy, przygotowanie tekstów do publikacji</p> <p>kontrole wewnętrzne, metodyczne</p> <p>usługi poligraficzne</p>	<p>liczba wykładów (lektoratów)</p> <p>liczba wykładów (lektoratów)</p> <p>szt.</p> <p>liczba szkoleń</p> <p>liczba szkoleń/kursów</p> <p>liczba osobodni</p> <p>szt.</p> <p>szt.</p> <p>liczba usług</p>	<p>180</p> <p>wg potrzeb</p> <p>wg potrzeb</p> <p>wg potrzeb</p> <p>wg potrzeb</p> <p>wg potrzeb</p> <p>wg potrzeb</p> <p>wg potrzeb</p> <p>wg potrzeb</p> <p>wg potrzeb</p> <p>wg potrzeb</p> <p>1188</p> <p>762</p> <p>51</p> <p>251</p>	<p>180</p> <p>222</p> <p>wg potrzeb</p> <p>wg potrzeb</p> <p>wg potrzeb</p> <p>wg potrzeb</p> <p>wg potrzeb</p> <p>wg potrzeb</p> <p>972</p> <p>0</p> <p>303</p> <p>0</p>	<p>180</p> <p>222</p> <p>wg potrzeb</p> <p>wg potrzeb</p> <p>wg potrzeb</p> <p>wg potrzeb</p> <p>wg potrzeb</p> <p>2160</p> <p>762</p> <p>354</p> <p>251</p>

* – liczba kwartałów/liczba kalkulacji

NOWOCZESNA STACJA METEOROLOGICZNA

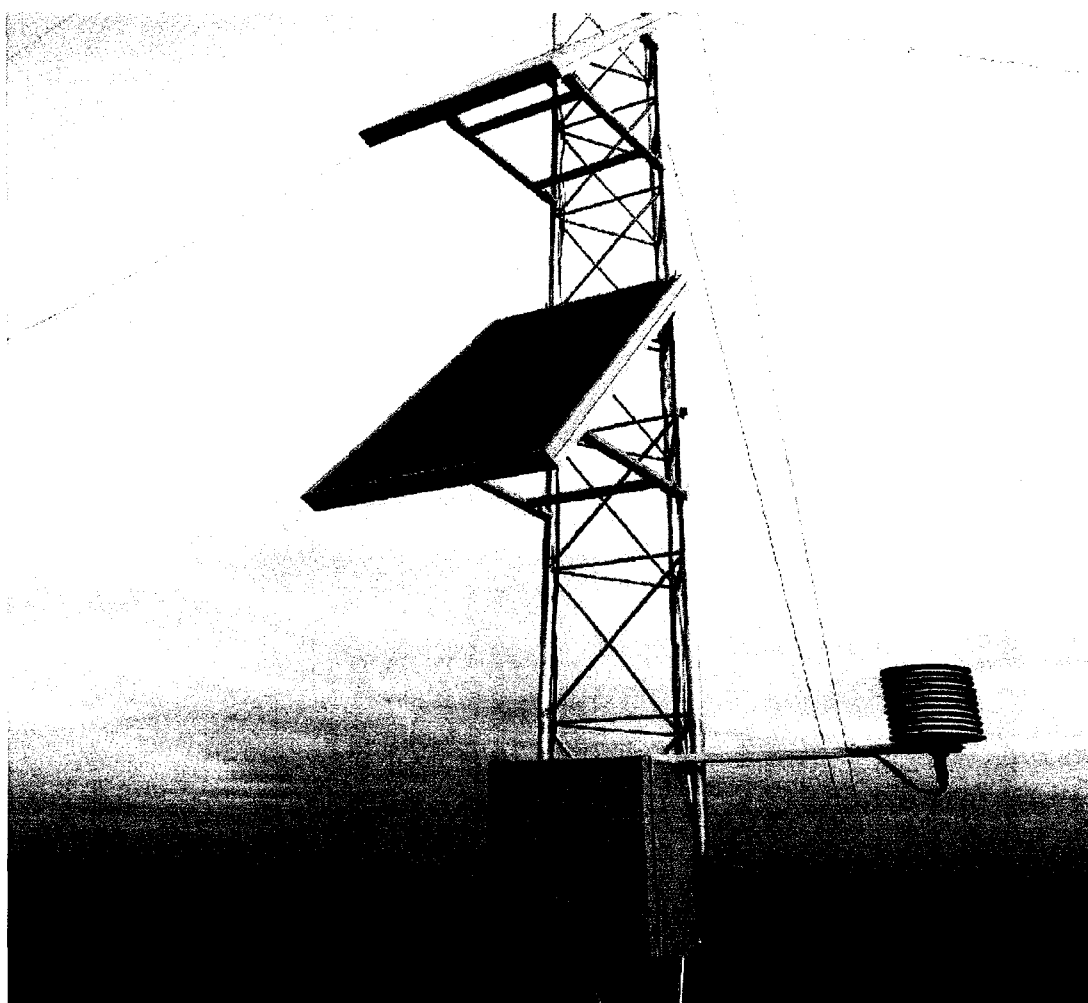

Łódzki Ośrodek Doradztwa Rolniczego z siedzibą w Bratoszewicach przyłączył się do unijnego projektu realizowanego przez Instytut Uprawy Nawożenia i Gleboznawstwa – Państwowy Instytut Badawczy (IUNG-PIB) w Puławach o nazwie *Managing the Production of Food and Feedstuff, their Safety and Quality under Global Climate Change* prowadzonym przez IUNG-PIB w Puławach.

W ramach tego projektu na terenie ŁODR zs. w Bratoszewicach została zainstalowana nowoczesna profesjonalna stacja meteorologiczna. Dane ze stacji będą wykorzystywane w Systemie Monitoringu Suszy Rolniczej w Polsce (www.susza.iung.pulawy.pl) oraz w innych programach doradczych korzystających z bieżących danych meteorologicznych, między innymi w Systemie Wspomagania Decyzji w Integrowanej Ochronie Roślin (www.ipm.iung.pulawy.pl) i Systemie Zaleceń Rolniczych związanych z przebiegiem pogody (dostępny wkrótce).

Dzięki nawiązanej współpracy ŁODR i IUNG-PIB bieżące dane meteorologiczne ze stacji w Bratoszewicach są dostępne dla każdego na stronie internetowej ośrodka (www.lodr-bratoszewice.pl).

Łódzki Ośrodek Doradztwa Rolniczego zs. w Bratoszewicach, ul. Nowości 32
zaprasza do **CENTRUM KSZTAŁCENIA**



wiowska internetowa

wtorek - 13-15
środa - 8-15
czwartek - 12-18
piątek - 7-15
sobota - 9-16

Oferujemy bezpłatnie

- 10 stanowisk wyposażonych w wysokiej klasy sprzęt komputerowy
- szybkie łącze Internetowe
- miejsce dla każdego mieszkańca terenów wiejskich, niezależnie od wieku, płci, wykształcenia
- poszerzanie wiedzy, podnoszenie kwalifikacji poprzez:
 - szkolenia z zakresu podstaw obsługi komputera i internetu
 - kompleksową pomoc przy korzystaniu z dostępnych zasobów
 - dostęp do bazy szkoleń (platforma e-edukacyjna)
 - dostęp do multimedialnej biblioteczki (pakiet komputerowych programów edukacyjnych, w tym słowniki, encyklopedie, atlasy)
 - dostęp do list dyskusyjnych i forum
 - sprzyjające warunki pracy i nauki

tel. 018 355 45 33
(dzwonić w godzinach otwarcia)

R. Chochołski 797 187 069
W. Beczkowski 797 187 072
K. Grzelak 519 301 046

CO MIĘSIĄC

W TWOIM DOMU

MIESIĘCZNIK ŁÓDZKIEGO OŚRODKA DORADZTWA ROLNICZEGO ZS. W BRATOSZEWICACH



RADA

Rolnictwo
Aspekty
Doradztwa
Agro 1/2011
ISSN 12242793 Cena 3,20 zł

Nr 3

Marzec 2011



✓ **Kosztowanie się cen na podstawowe produkty rolne w 2011 r.**
✓ **Prezes LZHB Stefan Glonek powiedział...**

Więcej informacji na temat wszystkich działań wdrażanych w ramach PROW 2007-2013 oraz wymogów wzajemnej zgodności, a także wiele porad z zakresu agrotechniki, zootechniki, ekonomiki, wiejskiego gospodarstwa domowego i agroturystyki znajdziecie Państwo w miesięczniku Łódzkiego Ośrodka Doradztwa Rolniczego RADA dostępnym w prenumeracie, u specjalistów, a także w wersji elektronicznej.