

**UCHWAŁA Nr XXXI/416/16**  
**SEJMIKU WOJEWÓDZTWA ŁÓDZKIEGO**

z dnia 20 grudnia 2016 r.

**w sprawie wyznaczenia aglomeracji Tuszyn**

Na podstawie art. 18 pkt 20 oraz art. 89 ust. 1 ustawy z dnia 5 czerwca 1998 r. o samorządzie województwa (Dz. U. z 2016, poz. 486) w związku z art. 43 ust. 2a ustawy z dnia 18 lipca 2001 roku Prawo Wodne (Dz. U. z 2015 r., poz. 469, poz. 1590, poz. 1642, poz. 2295, z 2016 r. poz. 352, poz. 1250) uchwała się, co następuje:

§ 1. Wyznacza się aglomerację Tuszyn zwaną dalej „aglomeracją”, położoną w województwie łódzkim, powiecie łódzkim-wschodnim na terenie gminy Tuszyn.

§ 2. Aglomerację tworzy miasto Tuszyn.

§ 3. Równoważna liczba mieszkańców aglomeracji wynosi: 5626.

§ 4. Ścieki komunalne z obszaru aglomeracji odprowadzane są do oczyszczalni ścieków zlokalizowanej w Tuszynie.

§ 5. Obszar i granice aglomeracji wyznaczono na mapie w skali 1: 10 000, która stanowi załącznik do niniejszej uchwały.

§ 6. Traci moc uchwała Nr XXI/247/16 Sejmiku Województwa Łódzkiego z dnia 22 marca 2016 r. w sprawie wyznaczenia aglomeracji Tuszyn (Dz. Urz. Woj. Łódzkiego z dnia 12 kwietnia 2016 r., poz. 1654).

§ 7. Wykonanie uchwały powierza się Zarządowi Województwa Łódzkiego.

§ 8. Uchwała wchodzi w życie po upływie 14 dni od dnia ogłoszenia



Przewodniczący Sejmiku

  
Marek Mazur

Załącznik

do uchwały nr XXXI/416/16

Sejmiku Województwa Łódzkiego

go

z dnia 20 grudnia 2016 r.

Legenda:

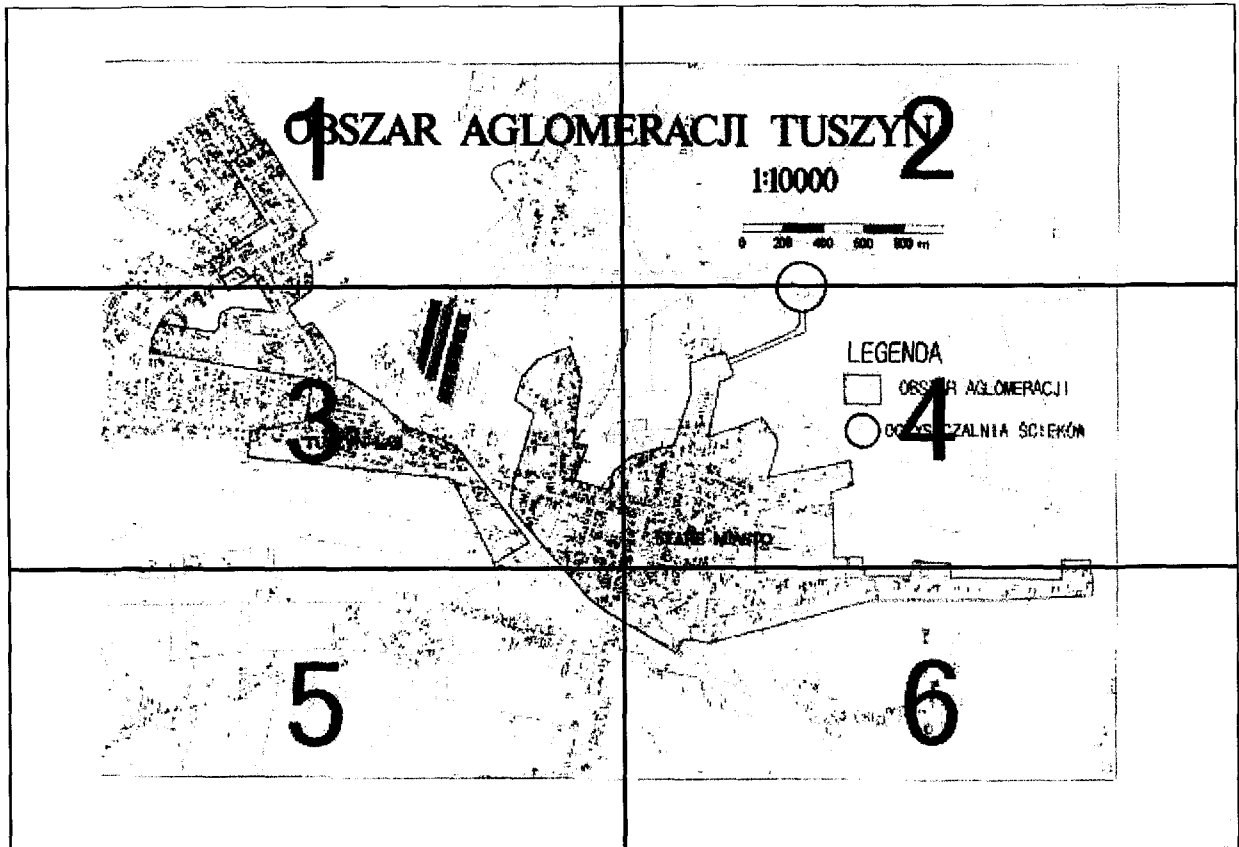

Obszar 1

---

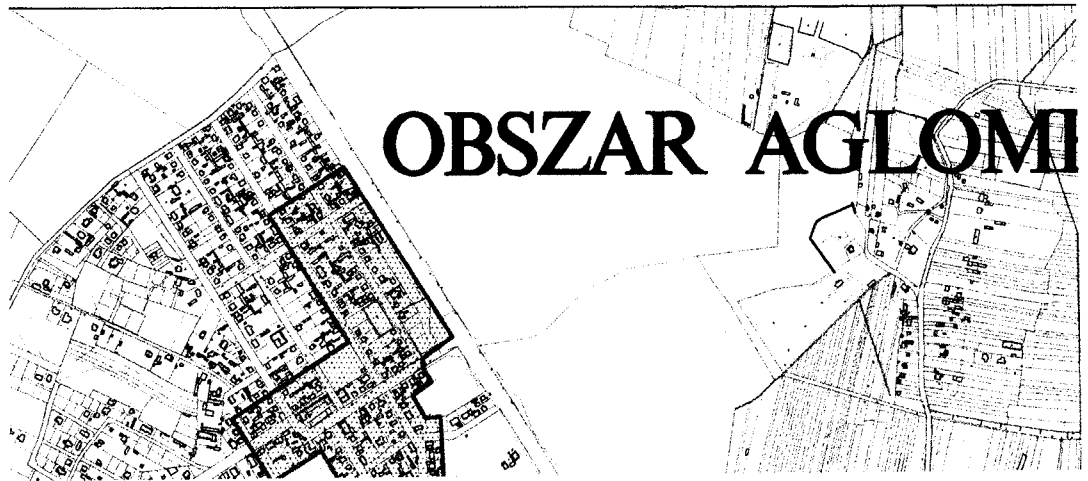

Obszar 2

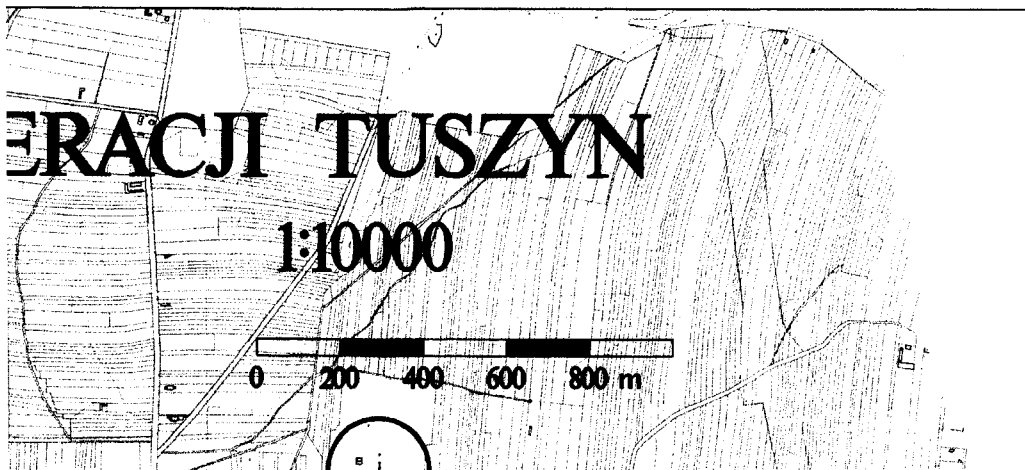

Obszar 3

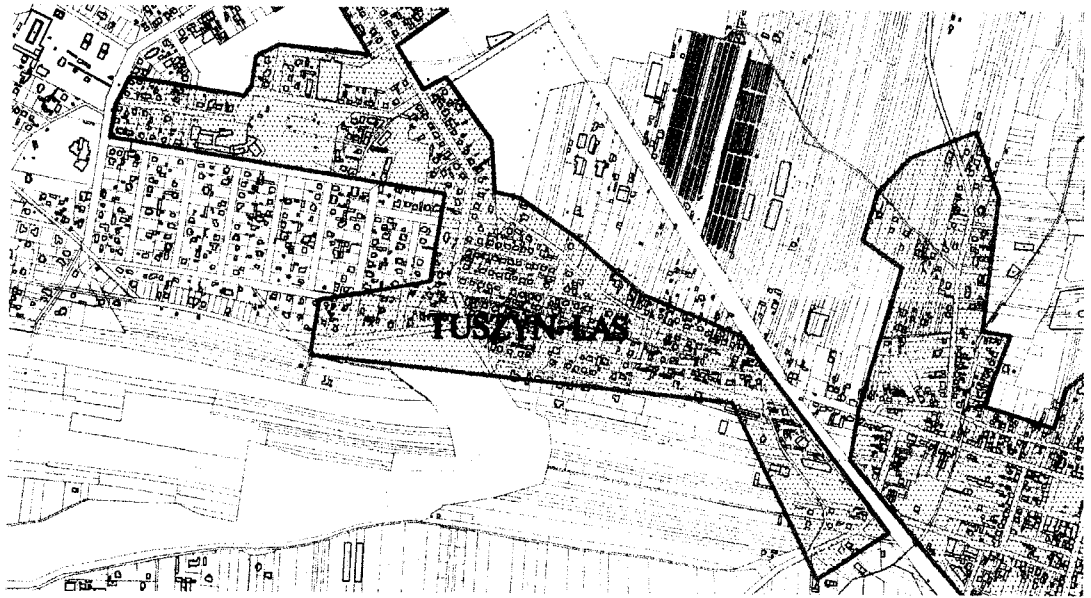

Obszar 4

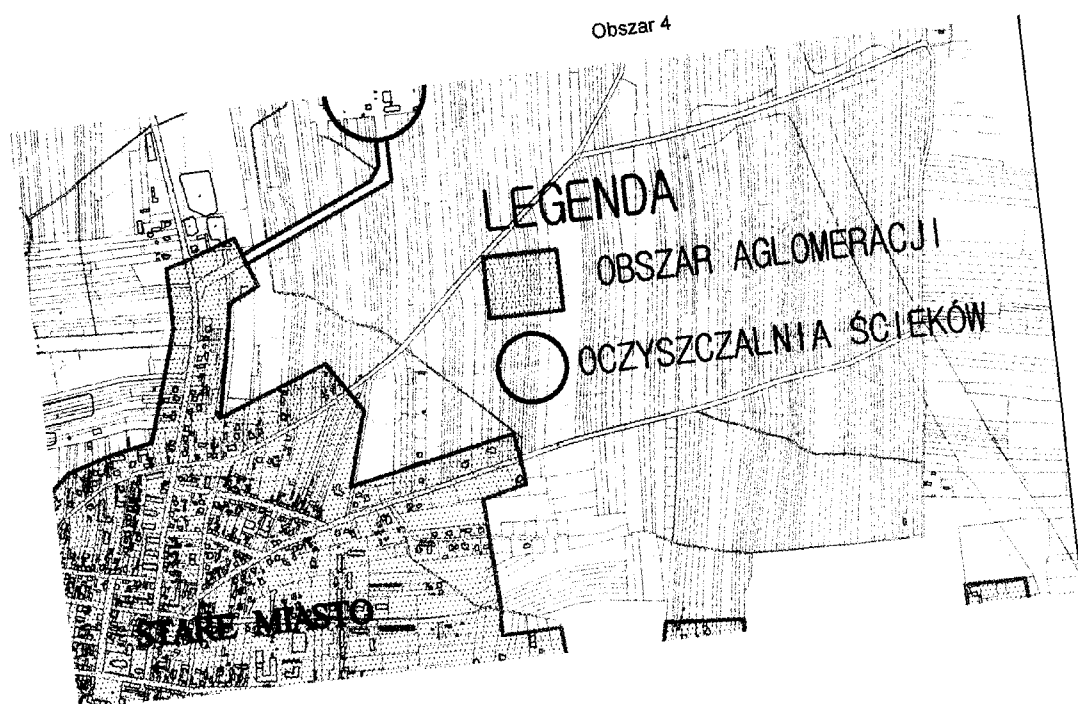

Obszar 5

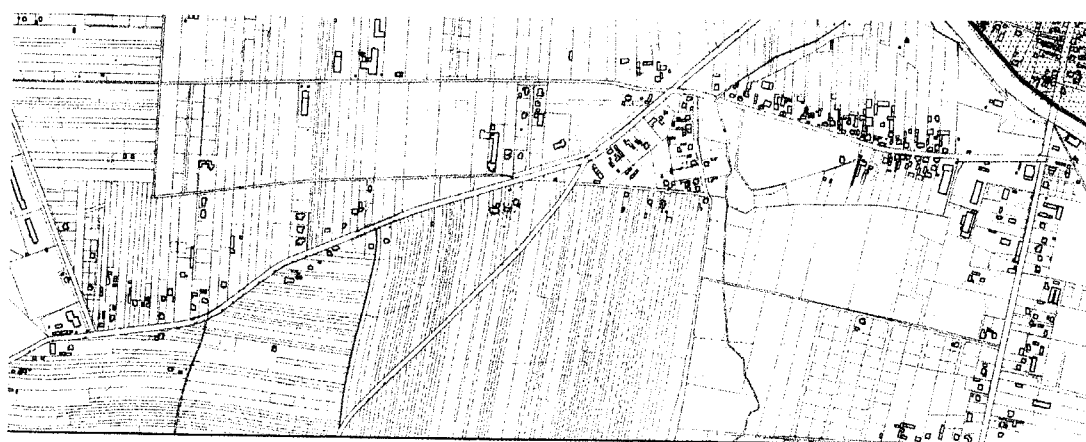

Obszar 6

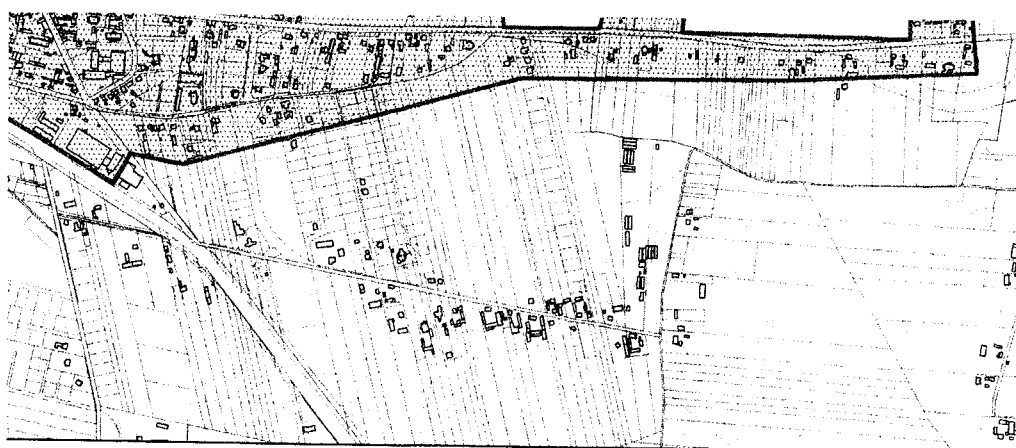



# LEGENDA

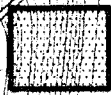

OBSZAR AGLOMERACJI



OCZYSZCZALNIA ŚCIEKÓW

1:10000

