

Załącznik nr 1
do uchwały nr 266/25
Zarządu Województwa Łódzkiego
z dnia 4 marca 2025 r.

Projekt

UCHWAŁA NR
SEJMIKU WOJEWÓDZTWA ŁÓDZKIEGO
z dnia.....
w sprawie Parku Krajobrazowego Wzniesień Łódzkich

Na podstawie art. 18 pkt 20 i art. 89 ust. 1 ustawy z dnia 5 czerwca 1998 r. o samorządzie województwa (Dz. U. z 2024 r. poz. 566, 1907 i 1940) oraz art. 16 ust. 1, 2, 3 i 4 oraz art. 17 ustawy z dnia 16 kwietnia 2004 r. o ochronie przyrody (Dz. U. z 2024 r. poz. 1478 i 1940) uchwała się, co następuje:

§ 1.1. Park Krajobrazowy Wzniesień Łódzkich, zwany dalej „Parkiem”, obejmuje obszar chroniony ze względu na wartości przyrodnicze, historyczne, kulturowe i walory krajobrazowe w celu zachowania i popularyzacji tych wartości w warunkach zrównoważonego rozwoju.

2. W celu zabezpieczenia Parku przed zagrożeniami zewnętrznymi wynikającymi z działalności człowieka, wyznacza się otulinę, tj. strefę ochronną graniczącą z Parkiem.

3. Park obejmuje obszar o powierzchni 11 609,29 ha.

4. Otulina obejmuje obszar o powierzchni 3 096,10 ha.

5. Park wraz z otuliną położony jest na terenie województwa łódzkiego, w powiatach: Łódź, łódzkim wschodnim, zgierskim i brzezińskim oraz w następujących gminach: miasto Łódź, gmina Zgierz, gmina Stryków, gmina Dmosin, gmina Brzeziny, miasto Brzeziny, gmina Nowosolna.

6. Przebieg granicy Parku oraz jego otuliny w postaci graficznej określa załącznik nr 1 do uchwały.

7. Przebieg granic Parku oraz jego otuliny z dokładnością odpowiadającą prowadzonej na danym terenie mapie zasadniczej określa linia ciągła łącząca punkty załamania granicy, których współrzędne przedstawiono w załączniku nr 2 do uchwały.

§ 2. Ustala się szczególne cele ochrony Parku:

1. Dla ochrony przyrody nieożywionej:

- 1) zachowanie charakterystycznych elementów przyrody nieożywionej, stanowiących świadectwo przeszłości geologicznej regionu, w tym także zjawisk i obiektów o charakterze antropogenicznym;
- 2) podtrzymanie naturalnych procesów kształtujących powierzchnie ziemi, zachowanie warunków siedliskowych do funkcjonowania ekosystemów oraz zachowanie reliktowych zabytków przyrody nieożywionej;
- 3) ograniczanie antropogenicznych przekształceń powierzchni ziemi;

- 4) udostępnianie dla celów naukowych, edukacyjnych i krajoznawczych cennych obiektów przyrody nieożywionej.

2. Dla ochrony szaty roślinnej:

- 1) zapewnienie trwałości lokalnych populacji gatunków chronionych, rzadkich i zagrożonych;
- 2) zachowanie pełnej różnorodności florystycznej w odniesieniu do wszystkich grup systematycznych;
- 3) ochrona zasobów genowych tradycyjnych odmian roślin uprawnych;
- 4) ograniczanie procesu neofityzacji flory;
- 5) zachowanie pełnego inwentarza zbiorowisk roślinnych w szczególności naturalnych i półnaturalnych, a także antropogenicznych związanych z tradycyjnymi formami zagospodarowania (fitocenozy segetalne), zachowanie wszystkich istotnych i charakterystycznych dla środowiska przyrodniczego typów ekosystemów.

3. Dla ochrony fauny:

- 1) zachowanie pełnego inwentarza naturalnej fauny w odniesieniu do wszystkich grup systematycznych;
- 2) zapewnienie trwałości lokalnych populacji gatunków chronionych, rzadkich i regionalnie zagrożonych;
- 3) zachowanie korytarzy ekologicznych.

4. Dla ochrony dóbr kultury:

- 1) zachowanie i ochrona zabytków kultury materialnej, a zwłaszcza dworów, kościołów, młynów, kapliczek przydrożnych;
- 2) zachowanie i udostępnianie miejsc pamięci narodowej oraz śladów historii regionu, w szczególności udokumentowanych stanowisk archeologicznych;
- 3) zachowanie charakterystycznych cech architektury wiejskiej: budownictwa drewnianego, z kamieni polnych, budownictwa charakterystycznego dla kolonistów niemieckich;
- 4) zachowanie i udostępnianie parków wiejskich (podworskich);
- 5) utrzymanie i przywracanie tradycji lokalnych i zachowanych elementów kultury wiejskiej;
- 6) porządkowanie rodzimego krajobrazu kulturowego polegające m.in. na ochronie i restauracji jego charakterystycznych elementów;
- 7) udostępnianie istniejących zasobów kulturowych dla celów naukowych, krajoznawczych i edukacyjnych.

§ 3. Na terenie Parku obowiązują następujące zakazy:

- 1) realizacji przedsięwzięć mogących znacząco oddziaływać na środowisko w rozumieniu przepisów ustawy z dnia 3 października 2008 r. o udostępnianiu informacji o środowisku i jego ochronie, udziale społeczeństwa w ochronie środowiska oraz o ocenach oddziaływania na środowisko;

- 2) umyślnego zabijania dziko występujących zwierząt, niszczenia ich nor, legowisk, innych schronień i miejsc rozrodu oraz tarlisk i złożonej ikry, z wyjątkiem amatorskiego połowu ryb oraz wykonywania czynności w ramach racjonalnej gospodarki rolnej, leśnej, rybackiej i łowieckiej;
- 3) likwidowania i niszczenia zadrzewień śródpolnych, przydrożnych i nadwodnych, jeżeli nie wynikają z potrzeby ochrony przeciwpowodziowej lub zapewnienia bezpieczeństwa ruchu drogowego lub wodnego lub budowy, odbudowy, utrzymania, remontów lub naprawy urządzeń wodnych;
- 4) pozyskiwania do celów gospodarczych skał, w tym torfu, oraz skamieniałości, w tym kopalnych szczątków roślin i zwierząt, a także minerałów i bursztynu;
- 5) wykonywania prac ziemnych trwale zniekształcających rzeźbę terenu, z wyjątkiem prac związanych z zabezpieczeniem przeciwsztormowym, przeciwpowodziowym lub przeciwsuwiskowym lub budową, odbudową, utrzymaniem, remontem lub naprawą urządzeń wodnych;
- 6) dokonywania zmian stosunków wodnych, jeżeli zmiany te nie służą ochronie przyrody lub racjonalnej gospodarce rolnej, leśnej, wodnej lub rybackiej;
- 7) likwidowania, zasypywania i przekształcania zbiorników wodnych, starorzeczy oraz obszarów wodno-błotnych;
- 8) utrzymywania otwartych rowów ściekowych i zbiorników ściekowych;
- 9) organizowania rajdów motorowych i samochodowych.

§ 4. Traci moc uchwała nr LV/1545/10 Sejmiku Województwa Łódzkiego z dnia 27 kwietnia 2010 r. w sprawie dostosowania formy prawnej Parku Krajobrazowego Wzniesień Łódzkich (Dz. Urz. Woj. Łódzkiego z 2010 r. nr 165, poz.1359).

§ 5. Uchwała wchodzi w życie po upływie 14 dni od dnia ogłoszenia w Dzienniku Urzędowym Województwa Łódzkiego.

Przewodnicząca Sejmiku

Małgorzata Grabarczyk

**Przebieg granicy Parku Krajobrazowego Wzniesień Łódzkich oraz jego otuliny
w postaci graficznej**

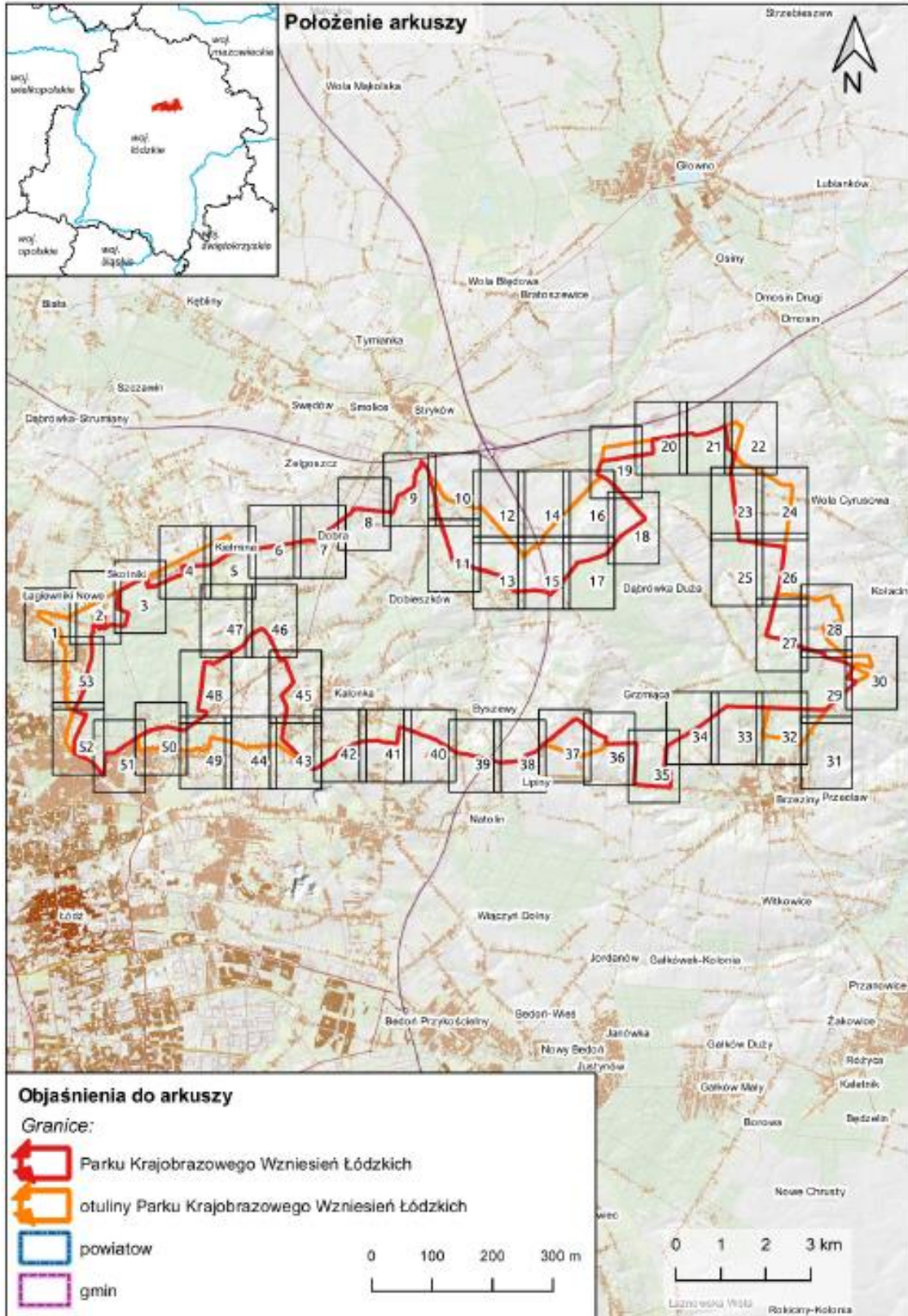

Przebieg granicy Parku Krajobrazowego Wzniesień Łódzkich oraz jego otuliny
w postaci graficznej

ARKUSZ 1 Z 53

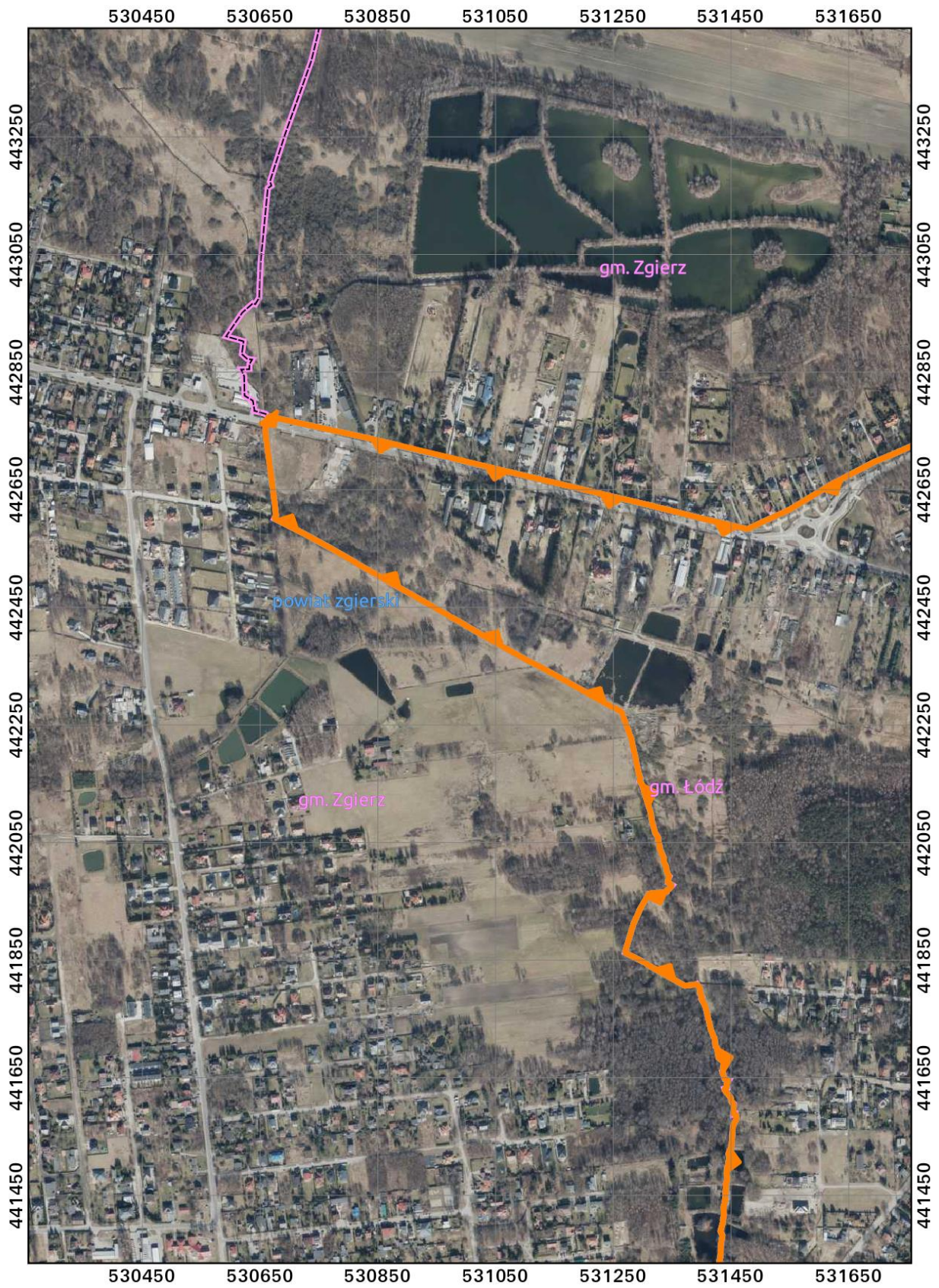

Przebieg granicy Parku Krajobrazowego Wzniesień Łódzkich oraz jego otuliny
w postaci graficznej
ARKUSZ 2 Z 53

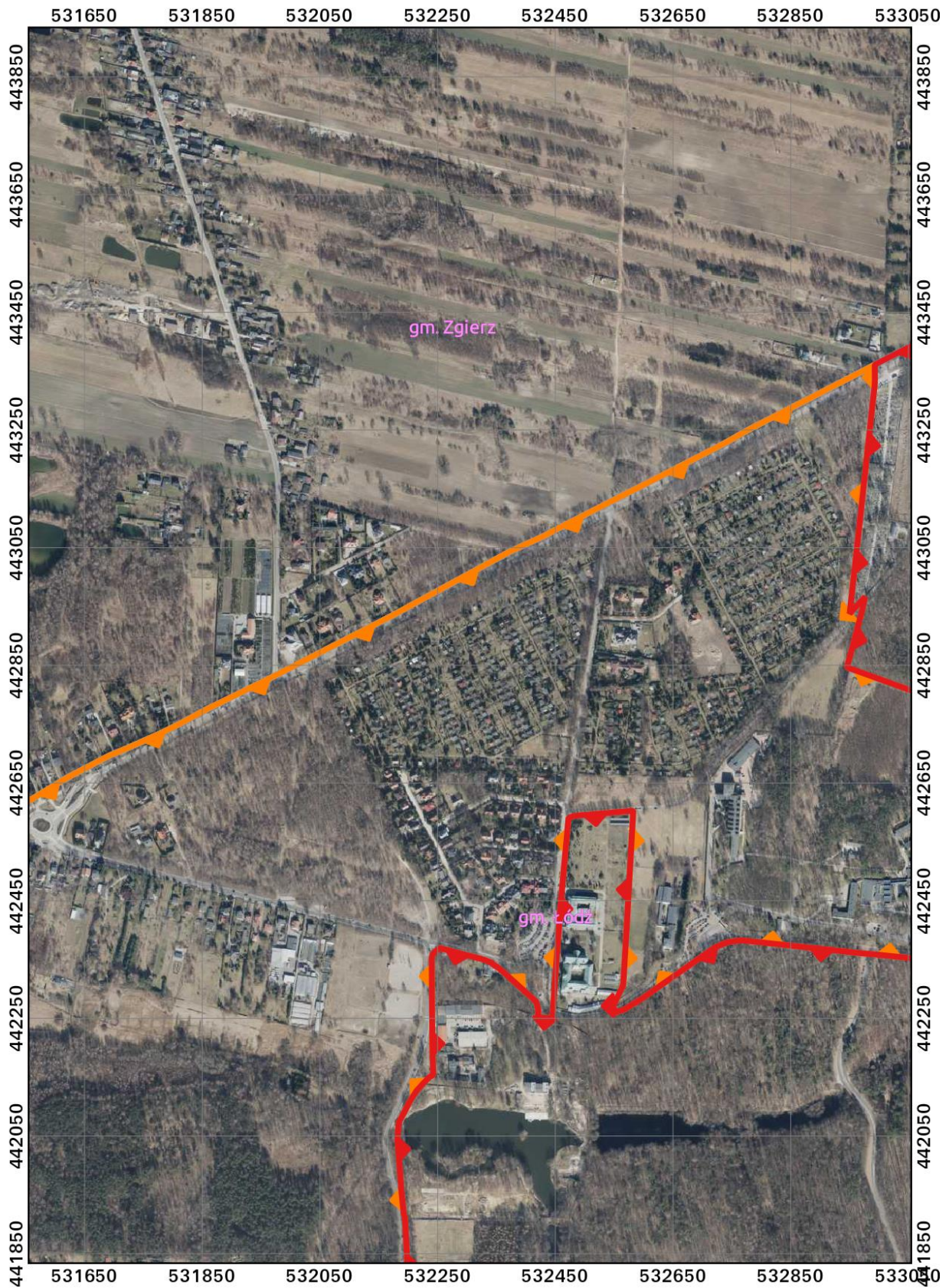

Przebieg granicy Parku Krajobrazowego Wzniesień Łódzkich oraz jego otuliny

w postaci graficznej

ARKUSZ 3 Z 53

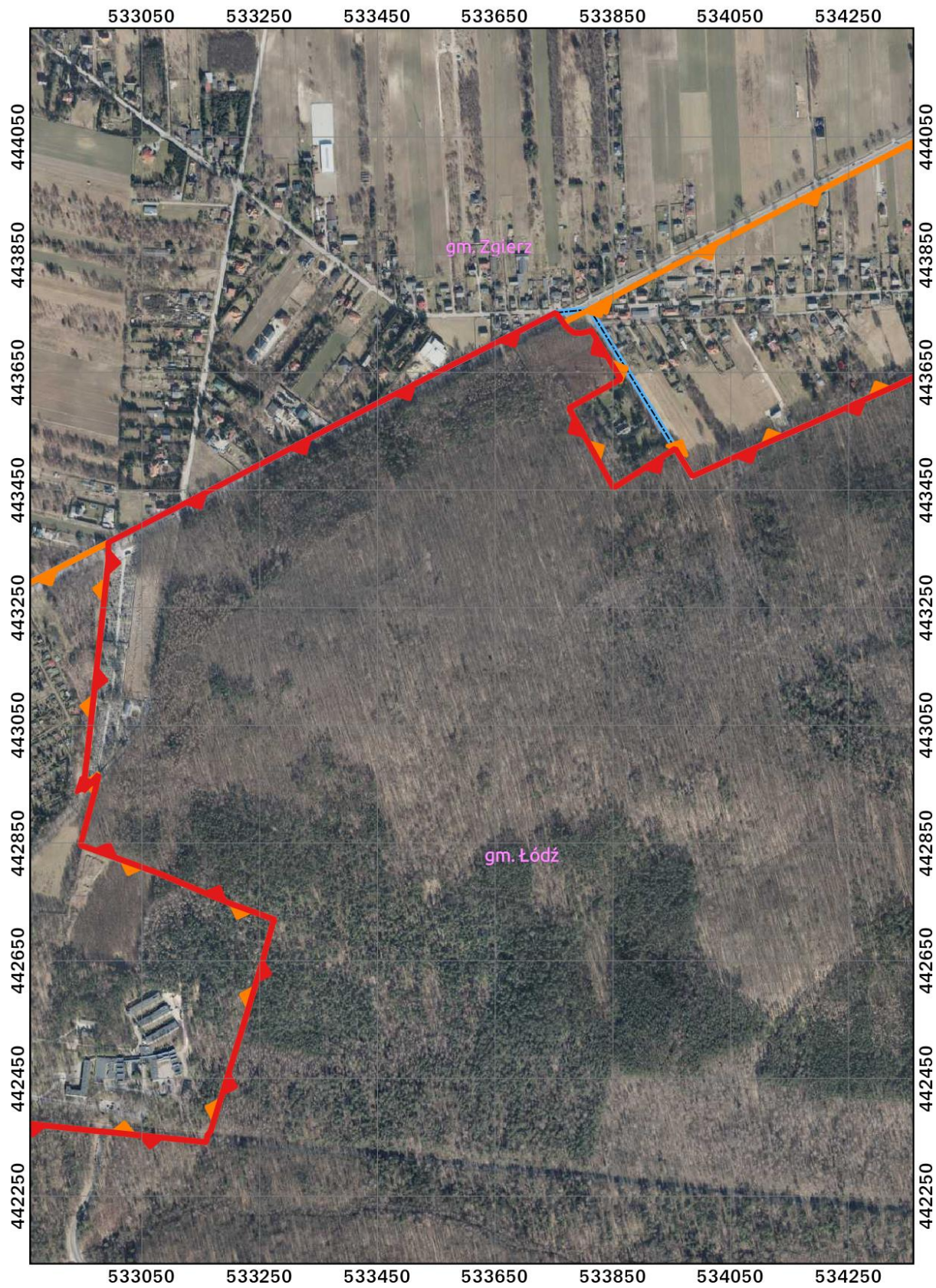

Przebieg granicy Parku Krajobrazowego Wzniesień Łódzkich oraz jego otuliny
w postaci graficznej

ARKUSZ 4 Z 53

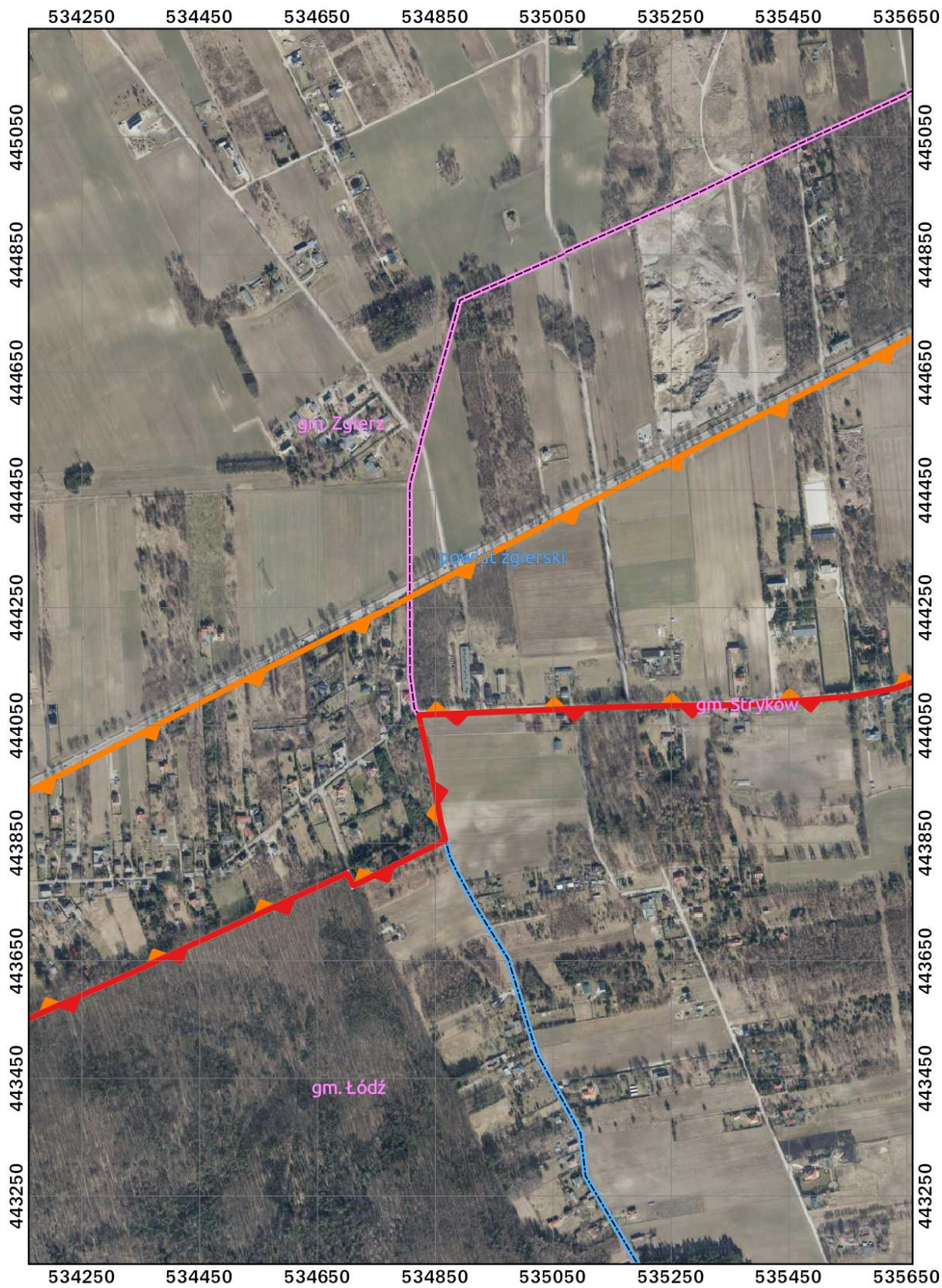

Przebieg granicy Parku Krajobrazowego Wzniesień Łódzkich oraz jego otuliny
w postaci graficznej
ARKUSZ 5 Z 53

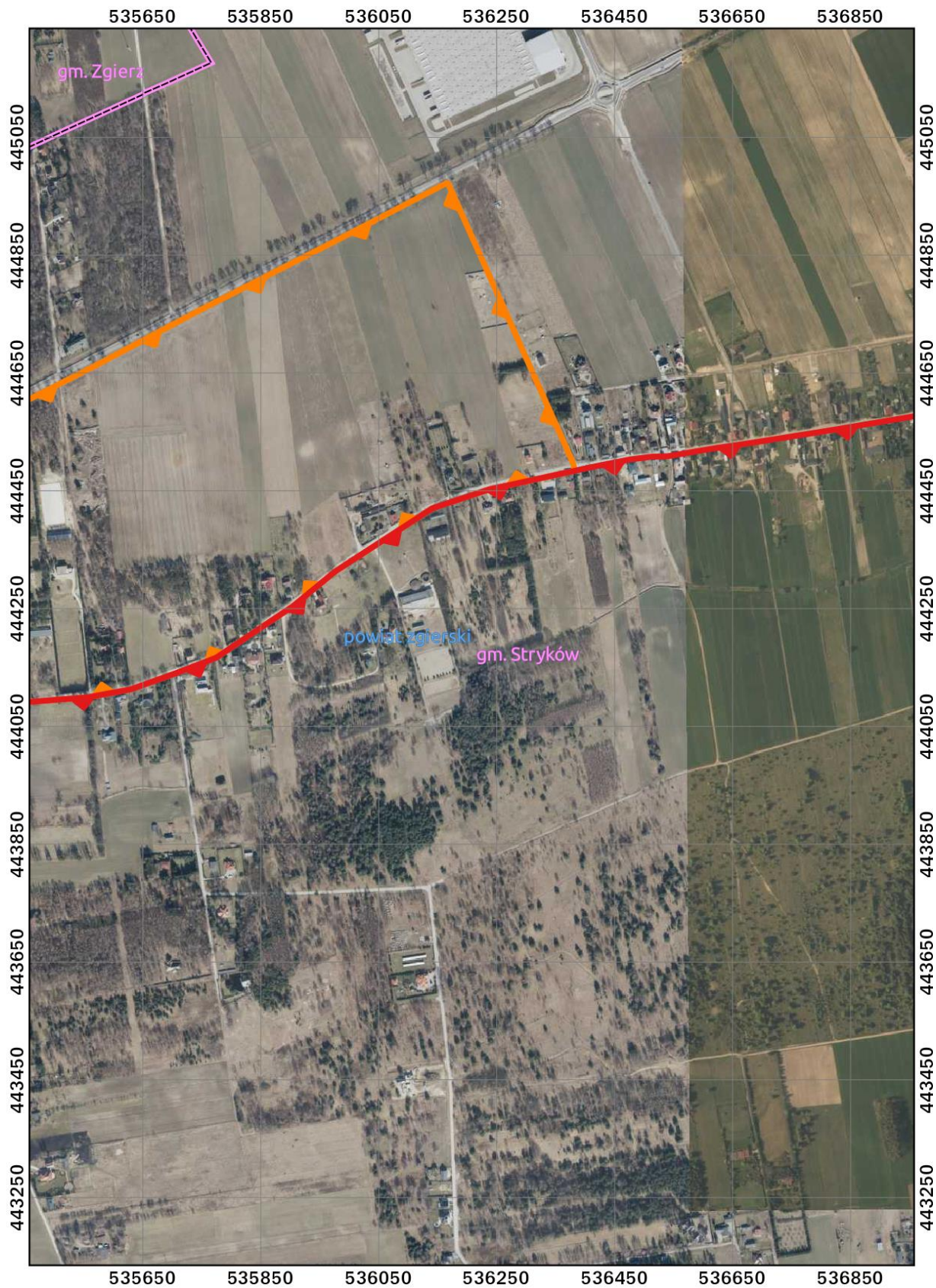

Przebieg granicy Parku Krajobrazowego Wzniesień Łódzkich oraz jego otuliny
w postaci graficznej
ARKUSZ 6 Z 53

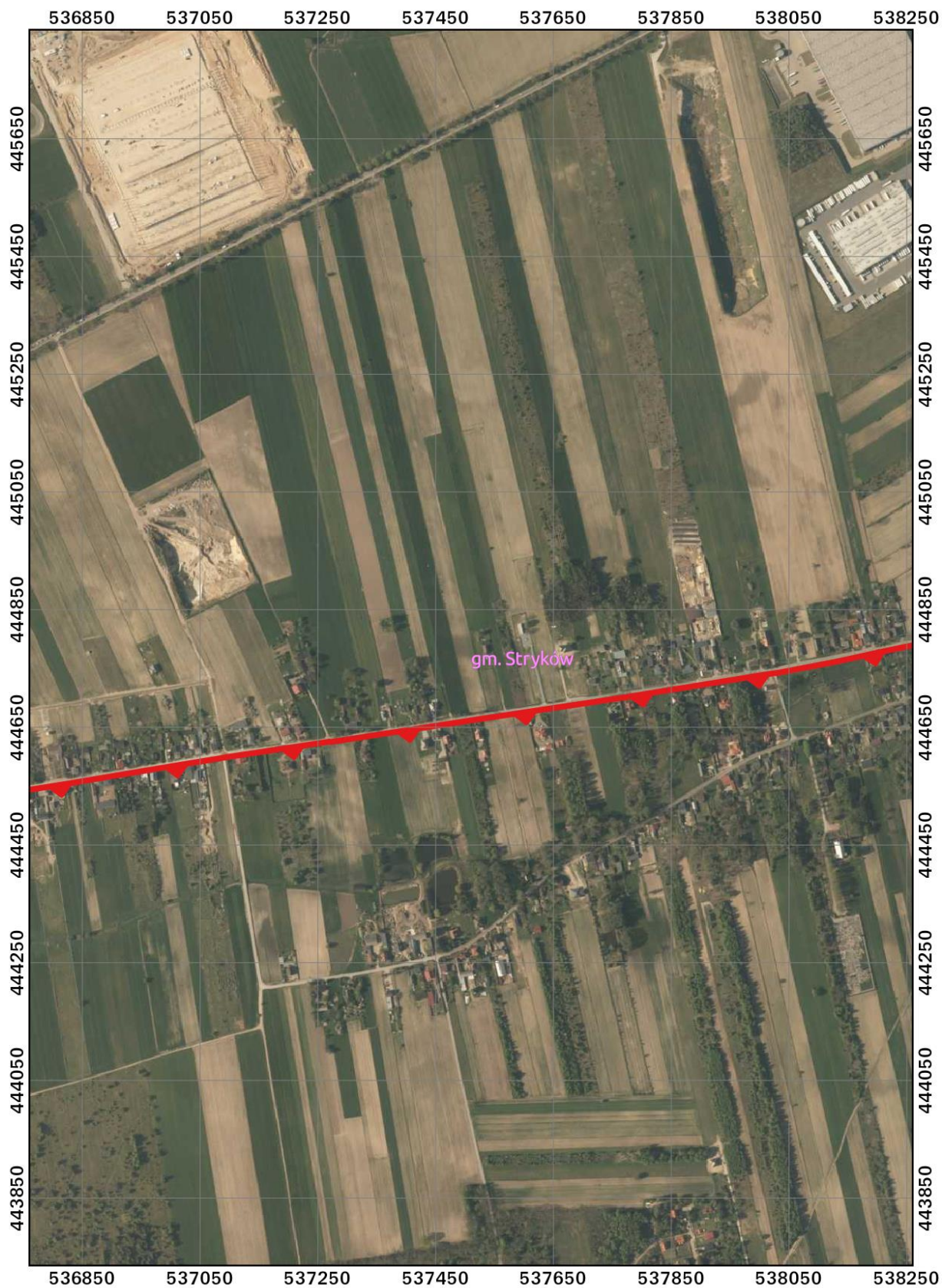

Przebieg granicy Parku Krajobrazowego Wzniesień Łódzkich oraz jego otuliny
w postaci graficznej

ARKUSZ 7 Z 53

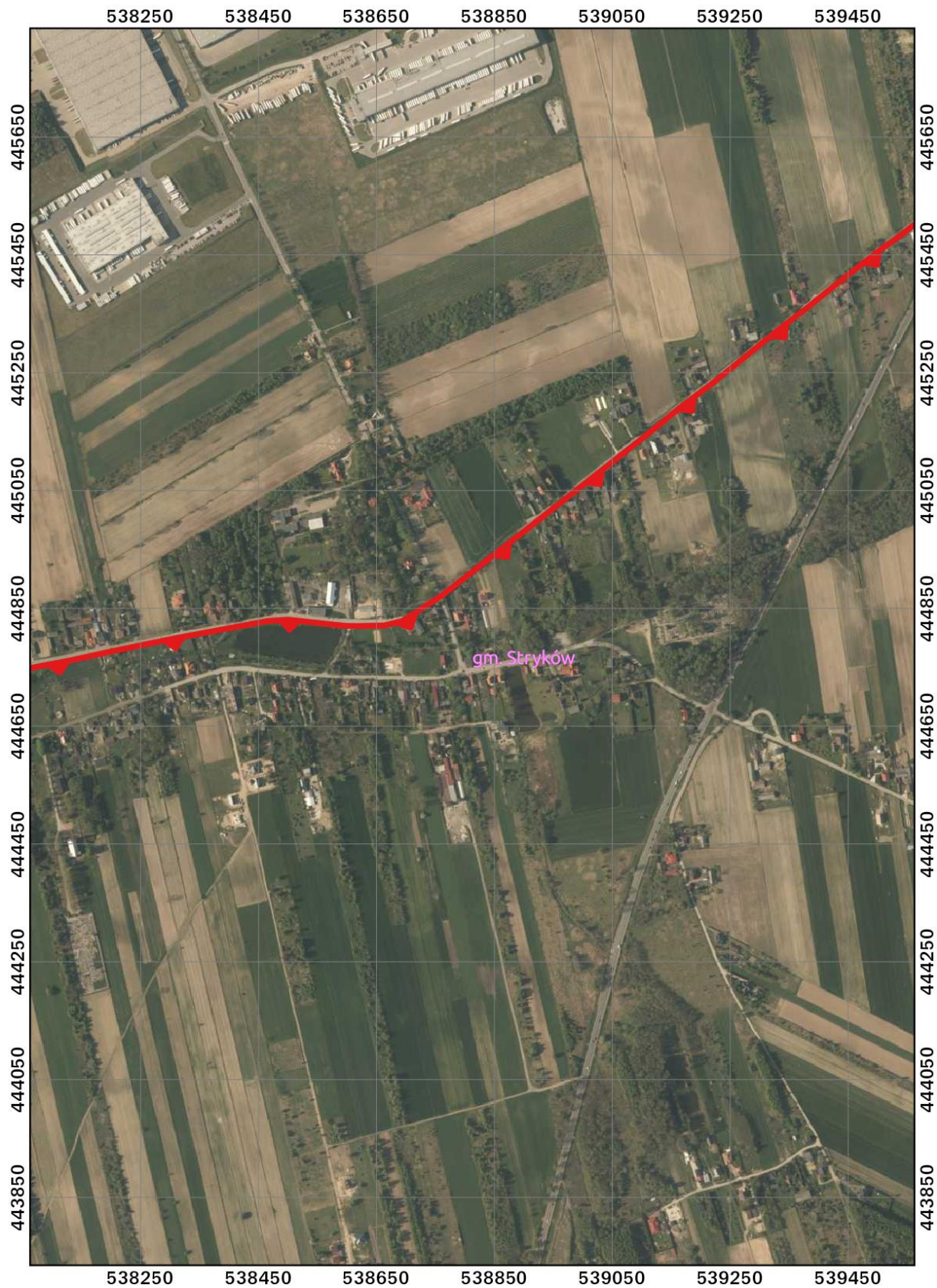

**Przebieg granicy Parku Krajobrazowego Wzniesień Łódzkich oraz jego otuliny
w postaci graficznej**

ARKUSZ 8 Z 53

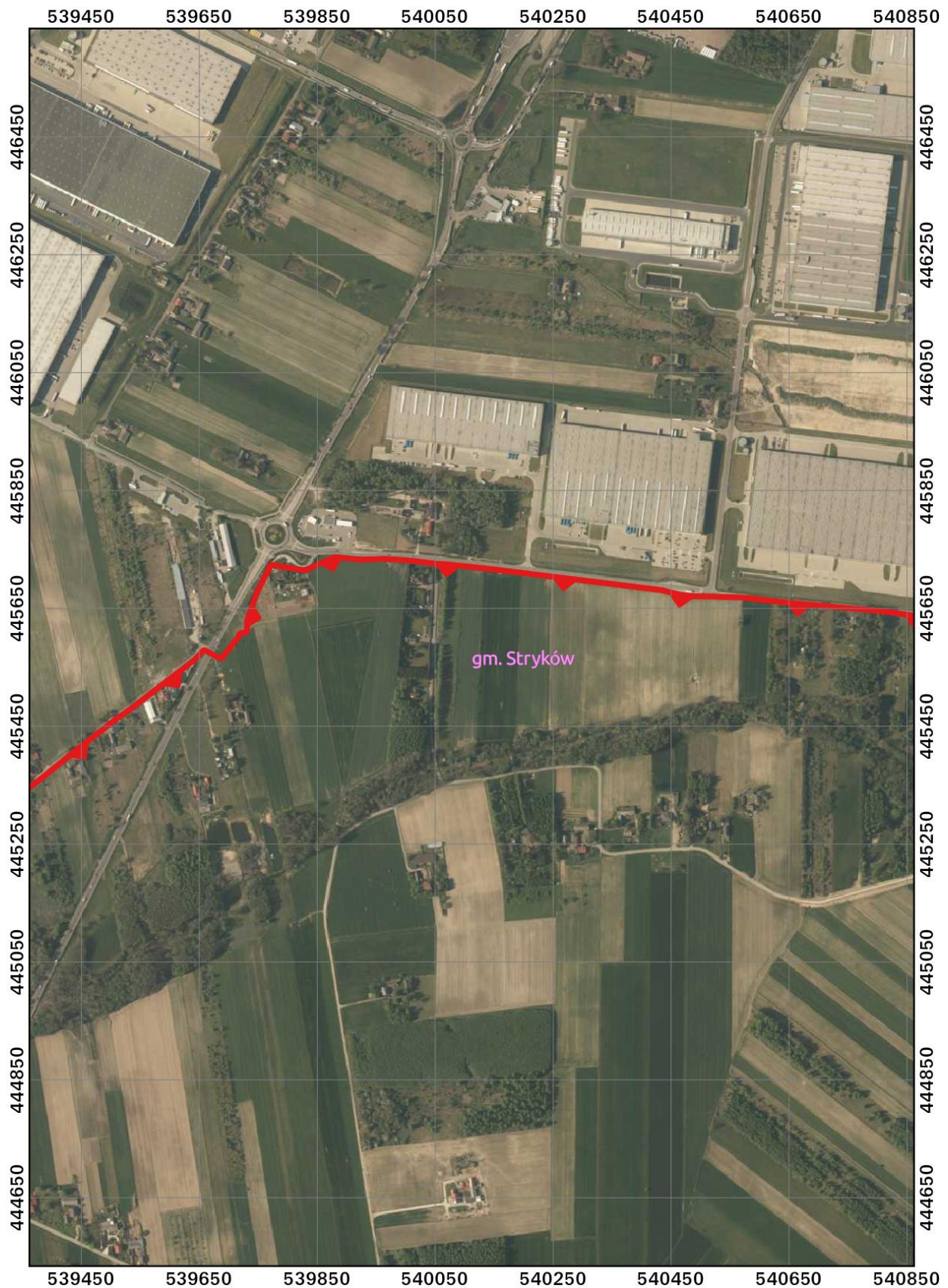

Przebieg granicy Parku Krajobrazowego Wzniesień Łódzkich oraz jego otuliny

w postaci graficznej

ARKUSZ 9 Z 53

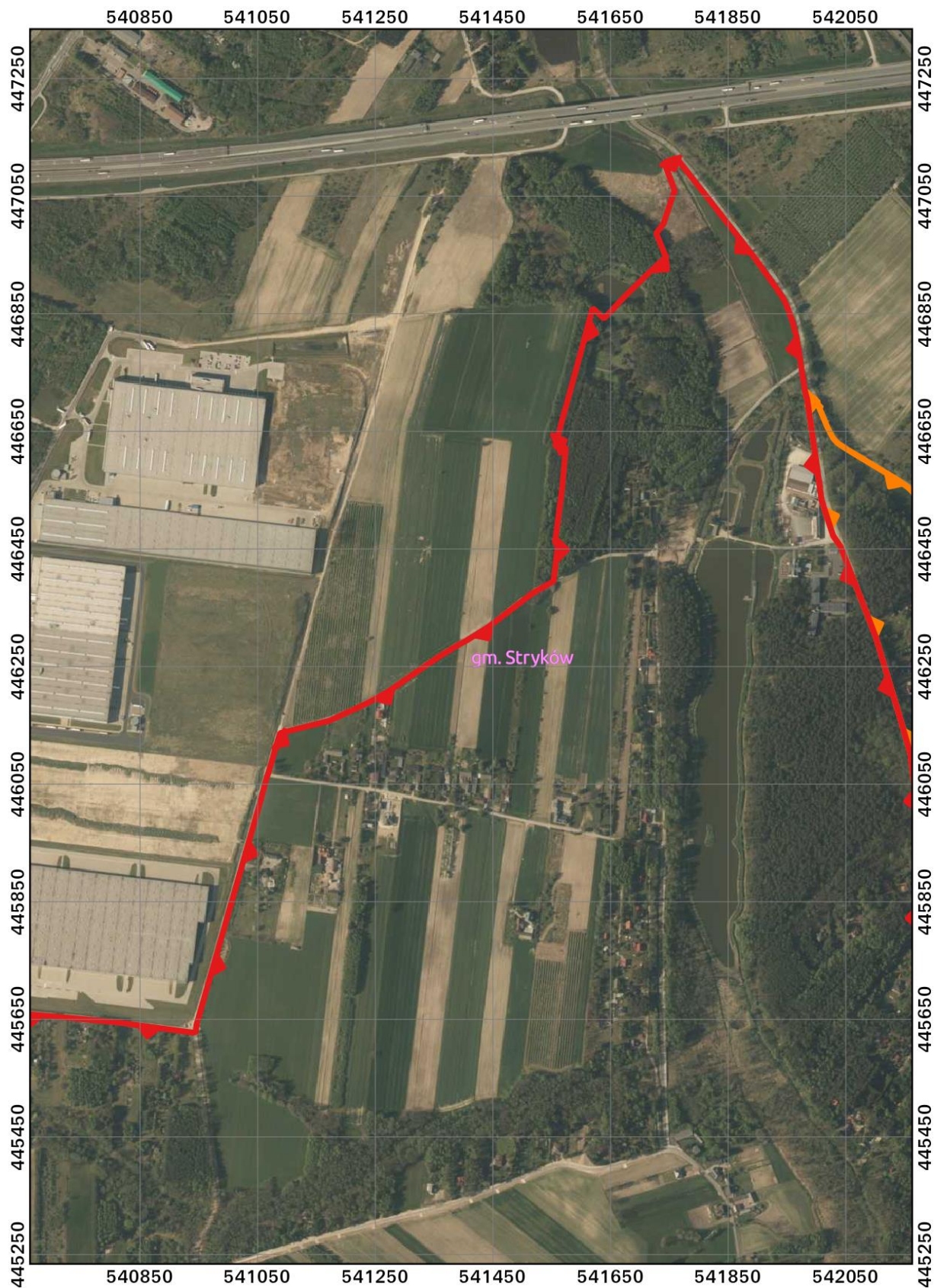

Przebieg granicy Parku Krajobrazowego Wzniesień Łódzkich oraz jego otuliny

w postaci graficznej

ARKUSZ 10 Z 53

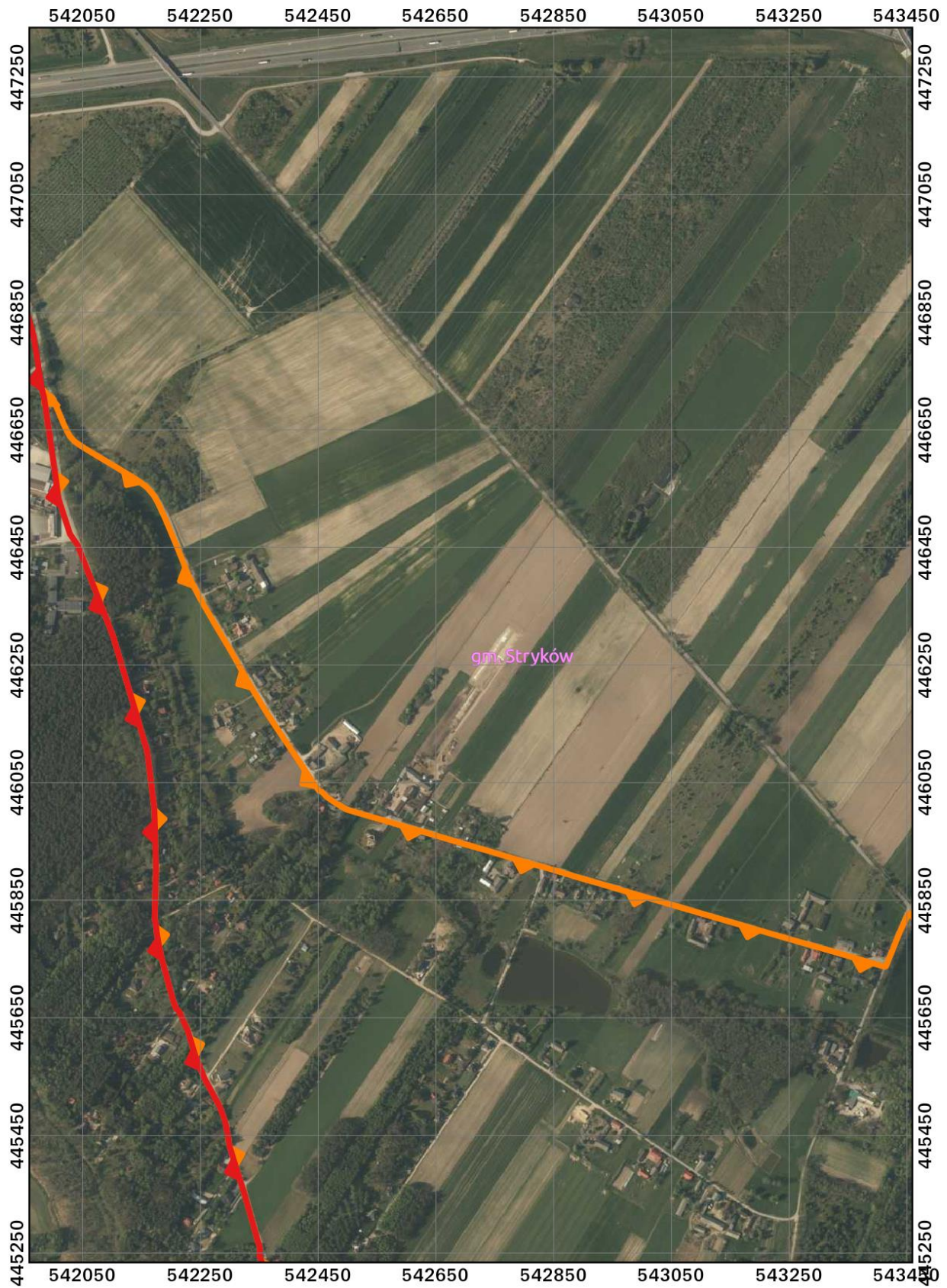

Przebieg granicy Parku Krajobrazowego Wzniesień Łódzkich oraz jego otuliny
w postaci graficznej

ARKUSZ 11 Z 53

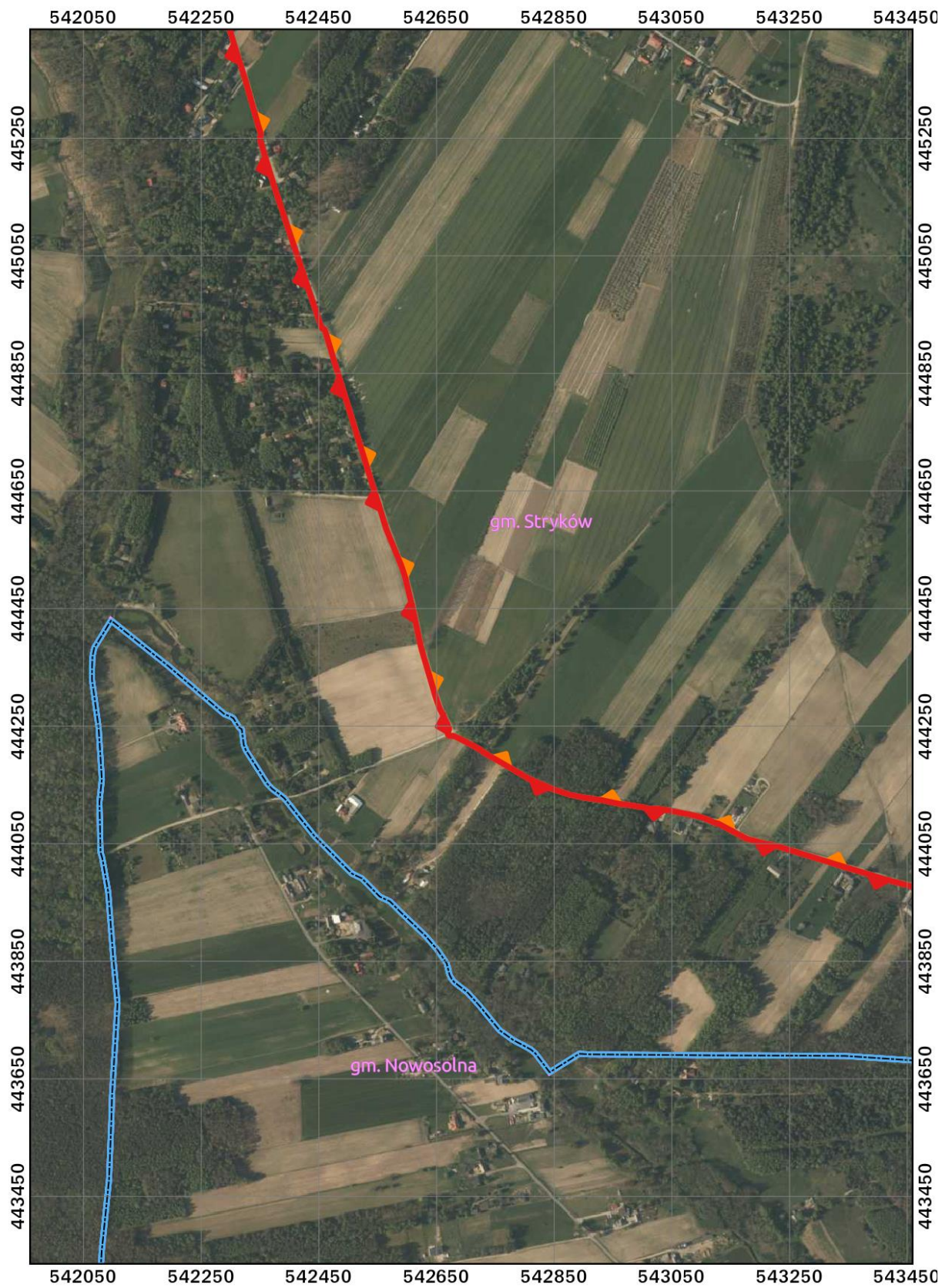

Przebieg granicy Parku Krajobrazowego Wzniesień Łódzkich oraz jego otuliny
w postaci graficznej

ARKUSZ 12 Z 53

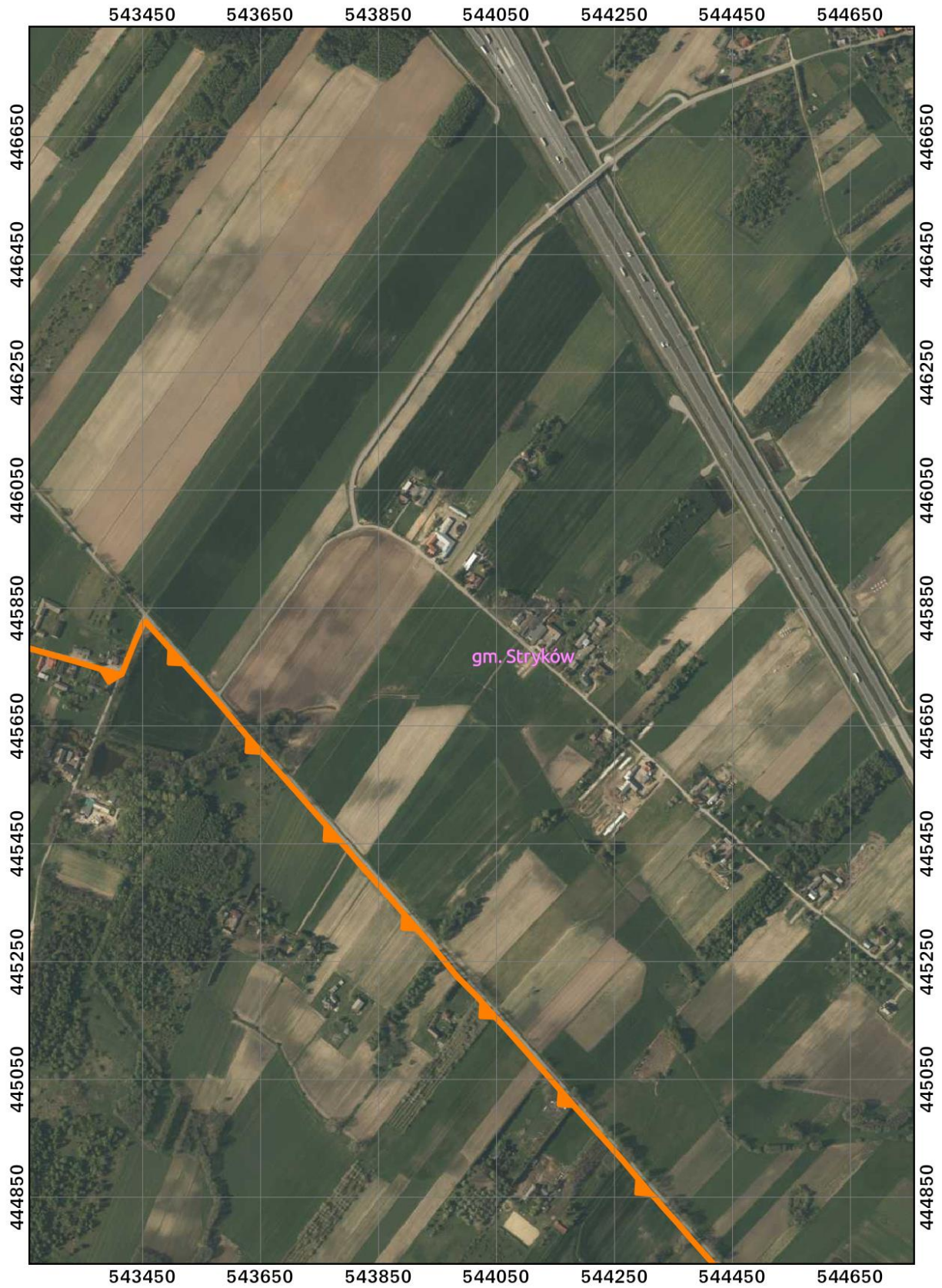

Przebieg granicy Parku Krajobrazowego Wzniesień Łódzkich oraz jego otuliny

w postaci graficznej

ARKUSZ 13 Z 53

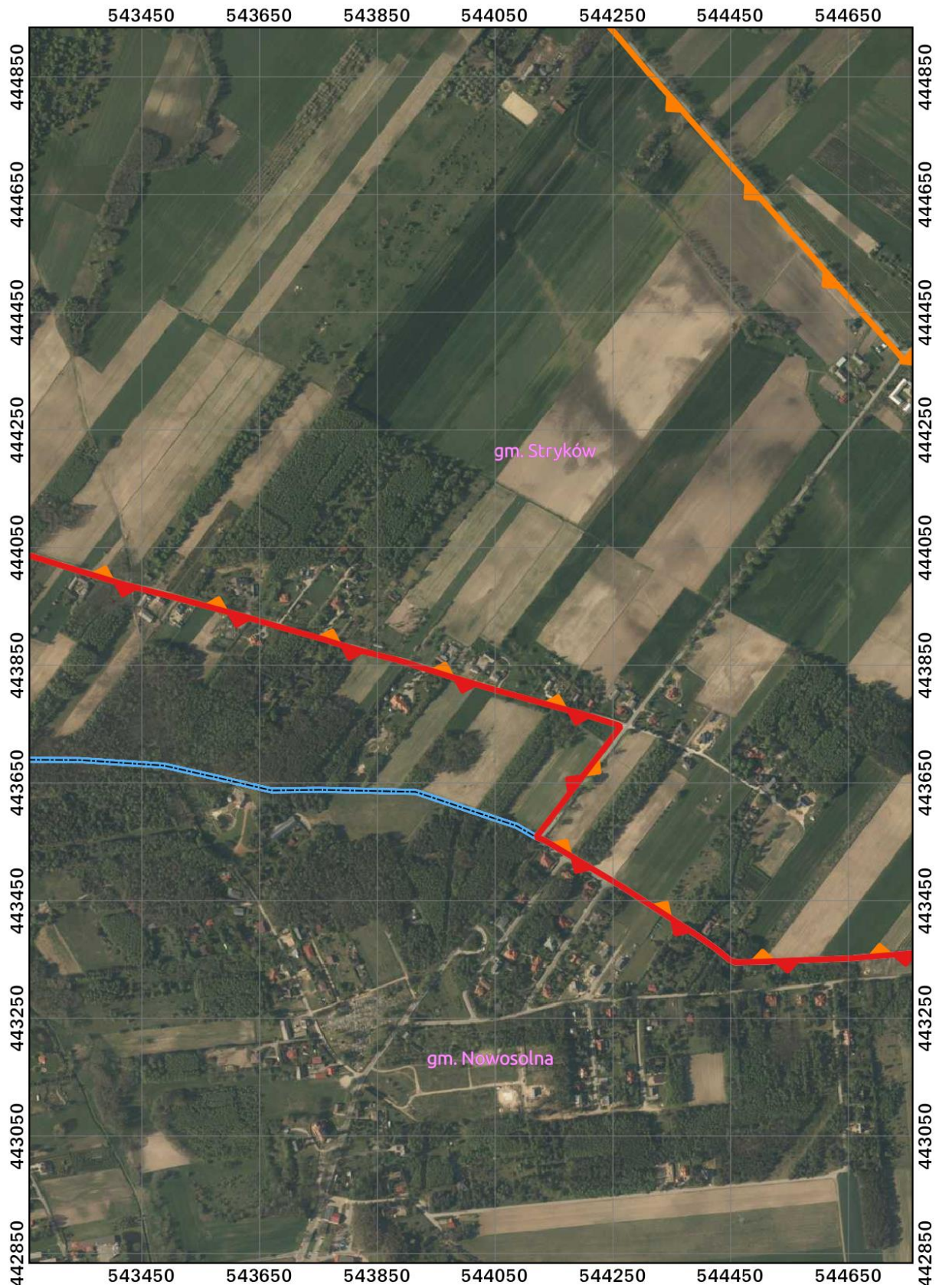

**Przebieg granicy Parku Krajobrazowego Wzniesień Łódzkich oraz jego otuliny
w postaci graficznej**
ARKUSZ 14 Z 53

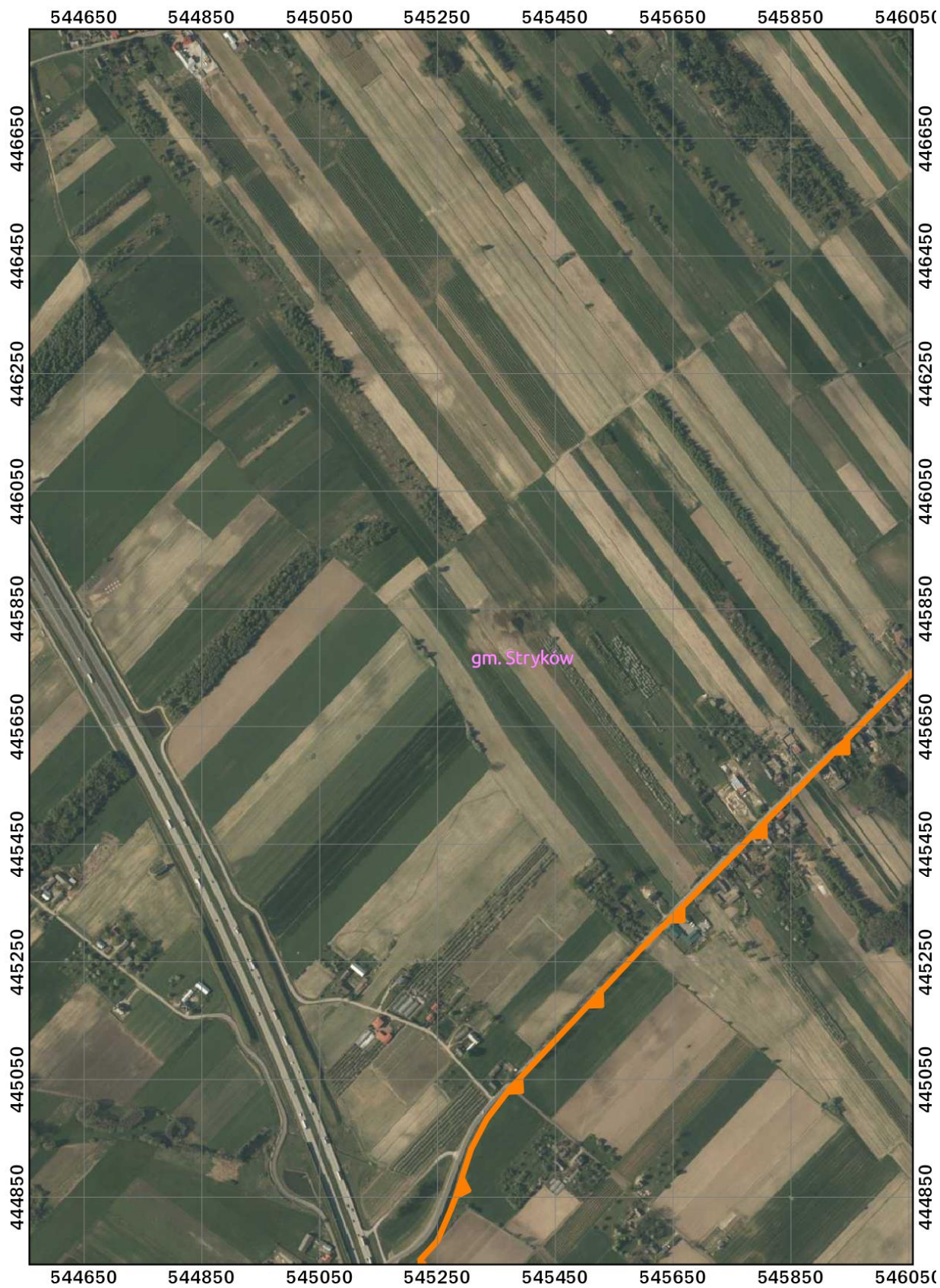

Przebieg granicy Parku Krajobrazowego Wzniesień Łódzkich oraz jego otuliny
w postaci graficznej

ARKUSZ 15 Z 53

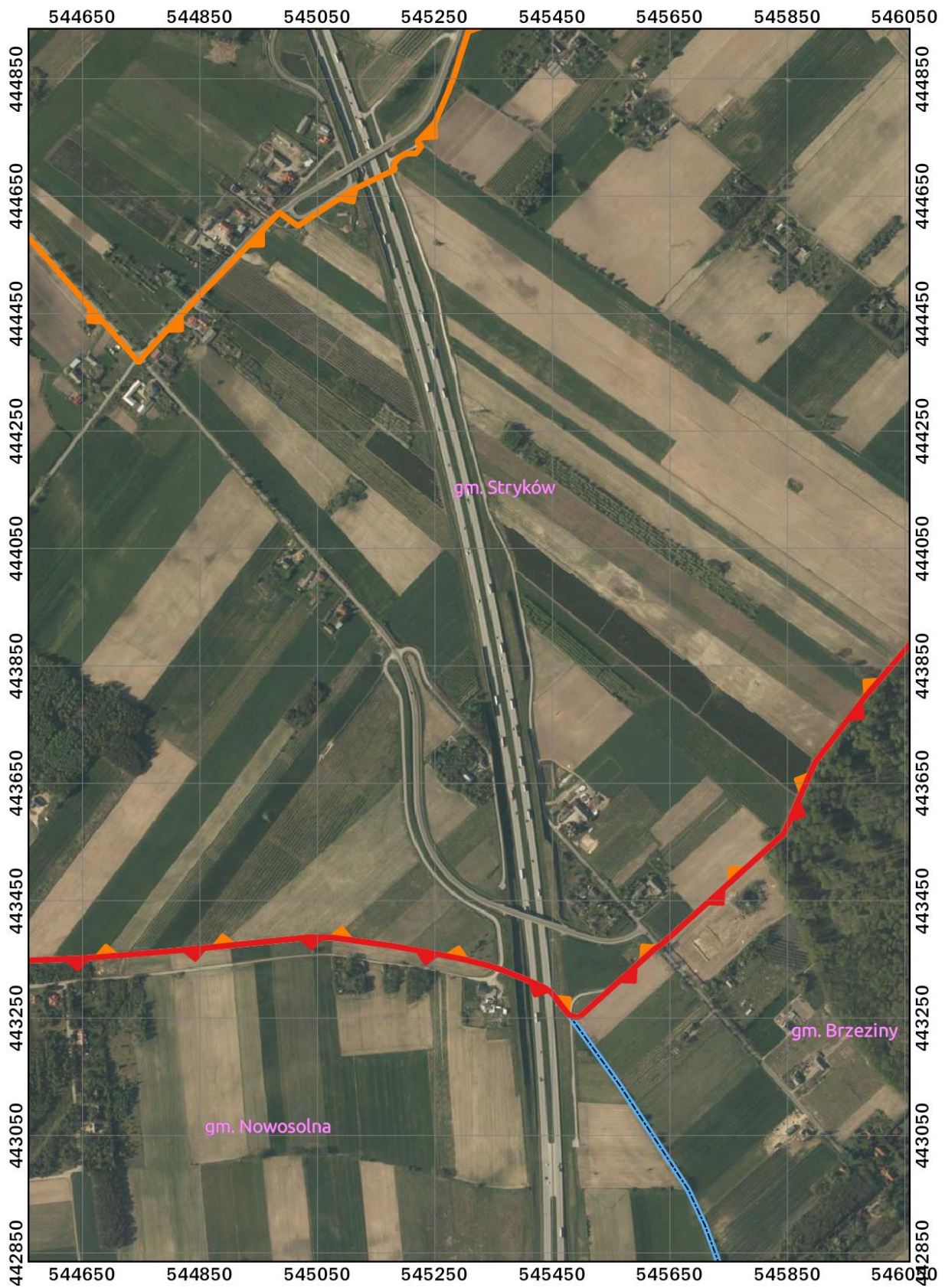

**Przebieg granicy Parku Krajobrazowego Wzniesień Łódzkich oraz jego otuliny
w postaci graficznej**

ARKUSZ 16 Z 53

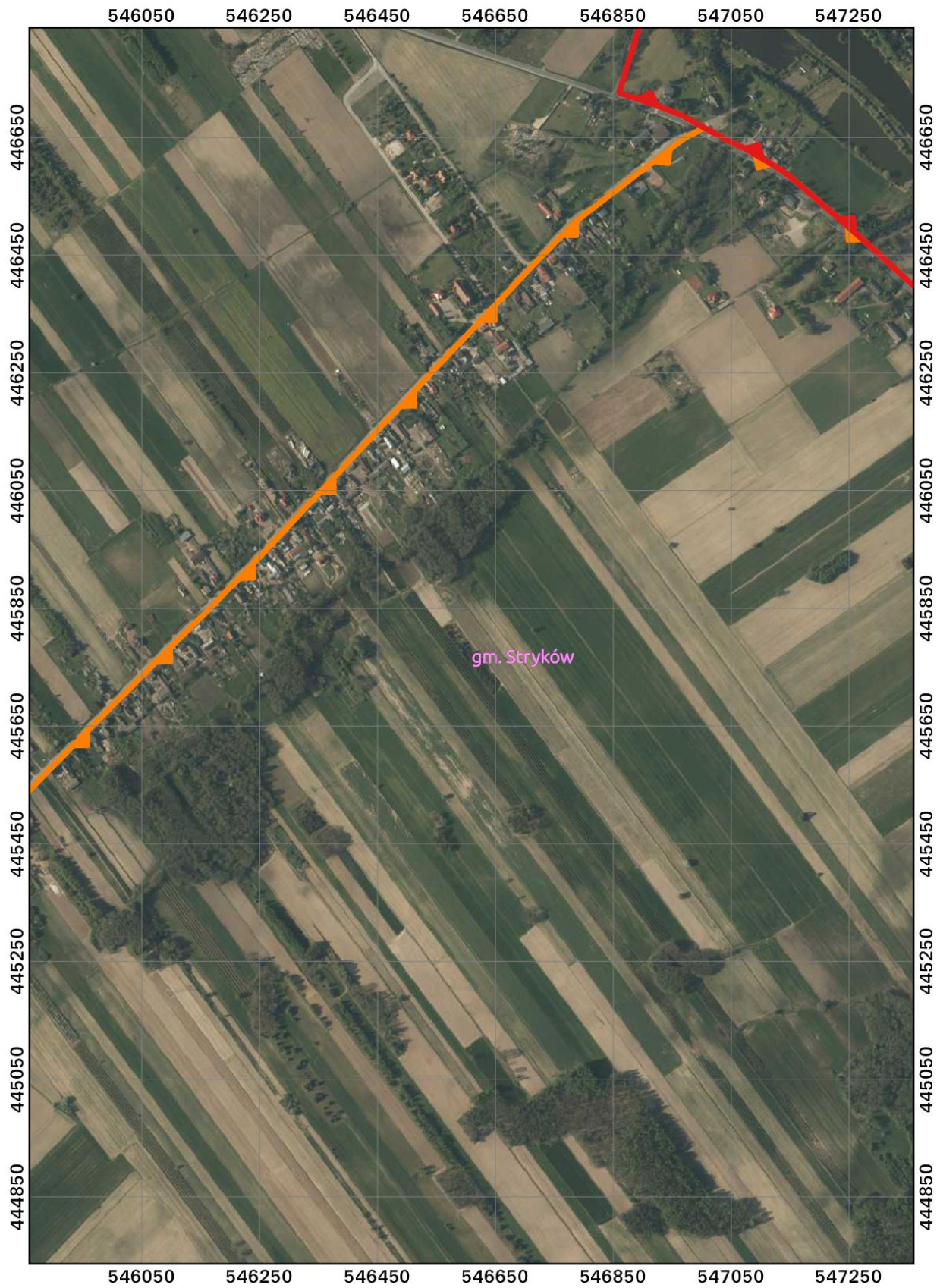

Przebieg granicy Parku Krajobrazowego Wzniesień Łódzkich oraz jego otuliny
w postaci graficznej

ARKUSZ 17 Z 53

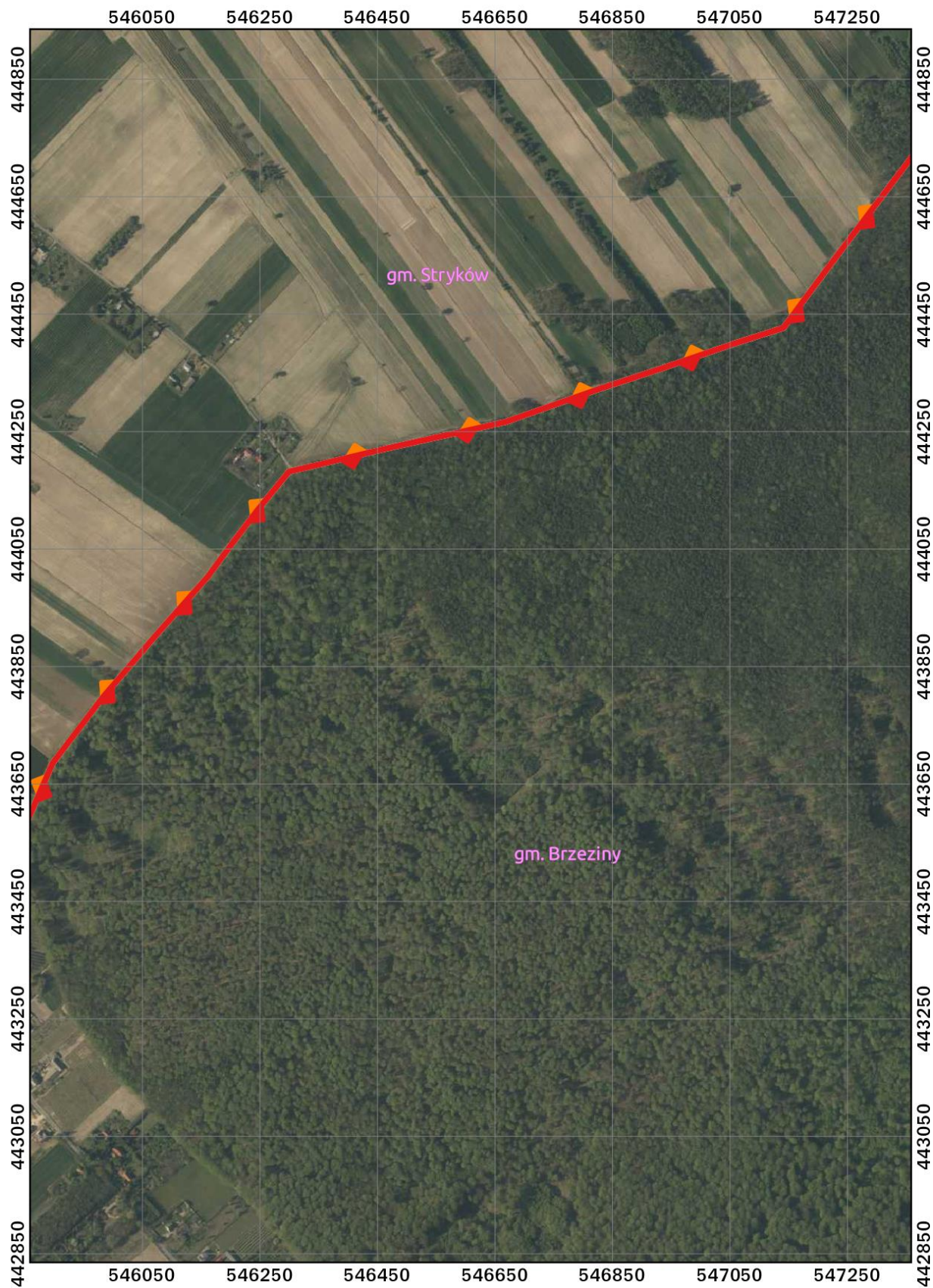

Przebieg granicy Parku Krajobrazowego Wzniesień Łódzkich oraz jego otuliny
w postaci graficznej

ARKUSZ 18 Z 53

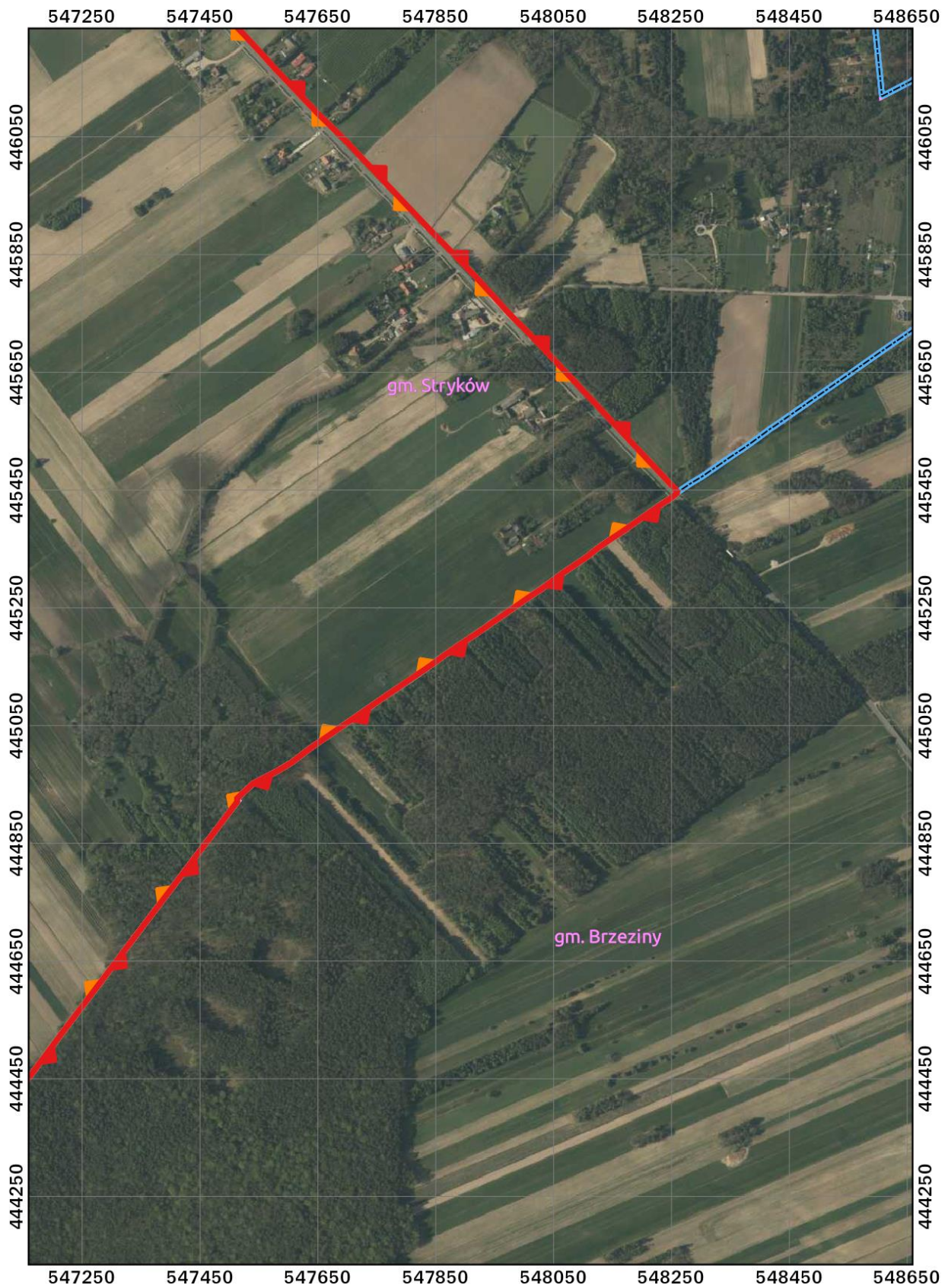

Przebieg granicy Parku Krajobrazowego Wzniesień Łódzkich oraz jego otuliny
w postaci graficznej

ARKUSZ 19 Z 53

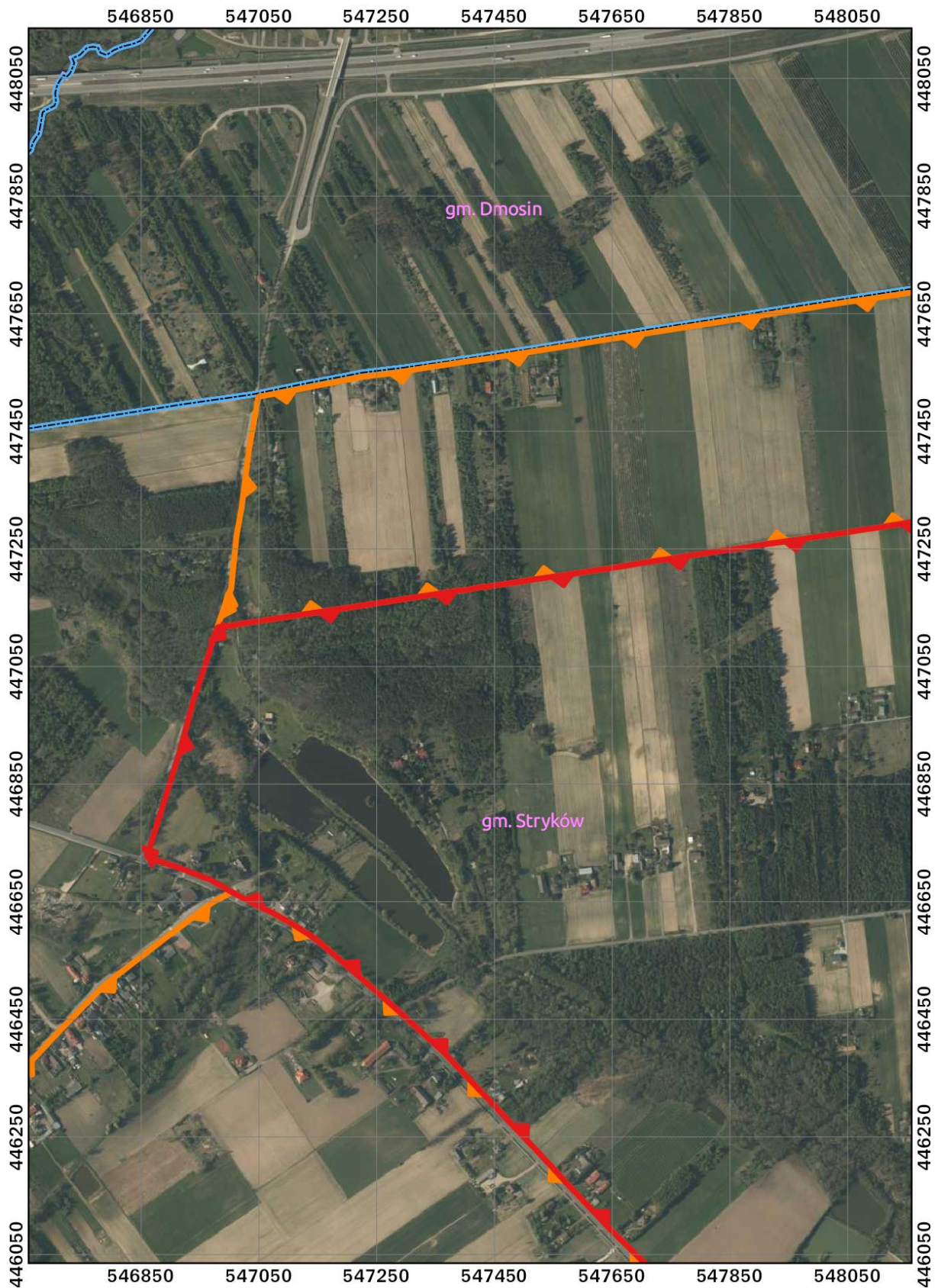

Przebieg granicy Parku Krajobrazowego Wzniesień Łódzkich oraz jego otuliny
w postaci graficznej

ARKUSZ 20 Z 53

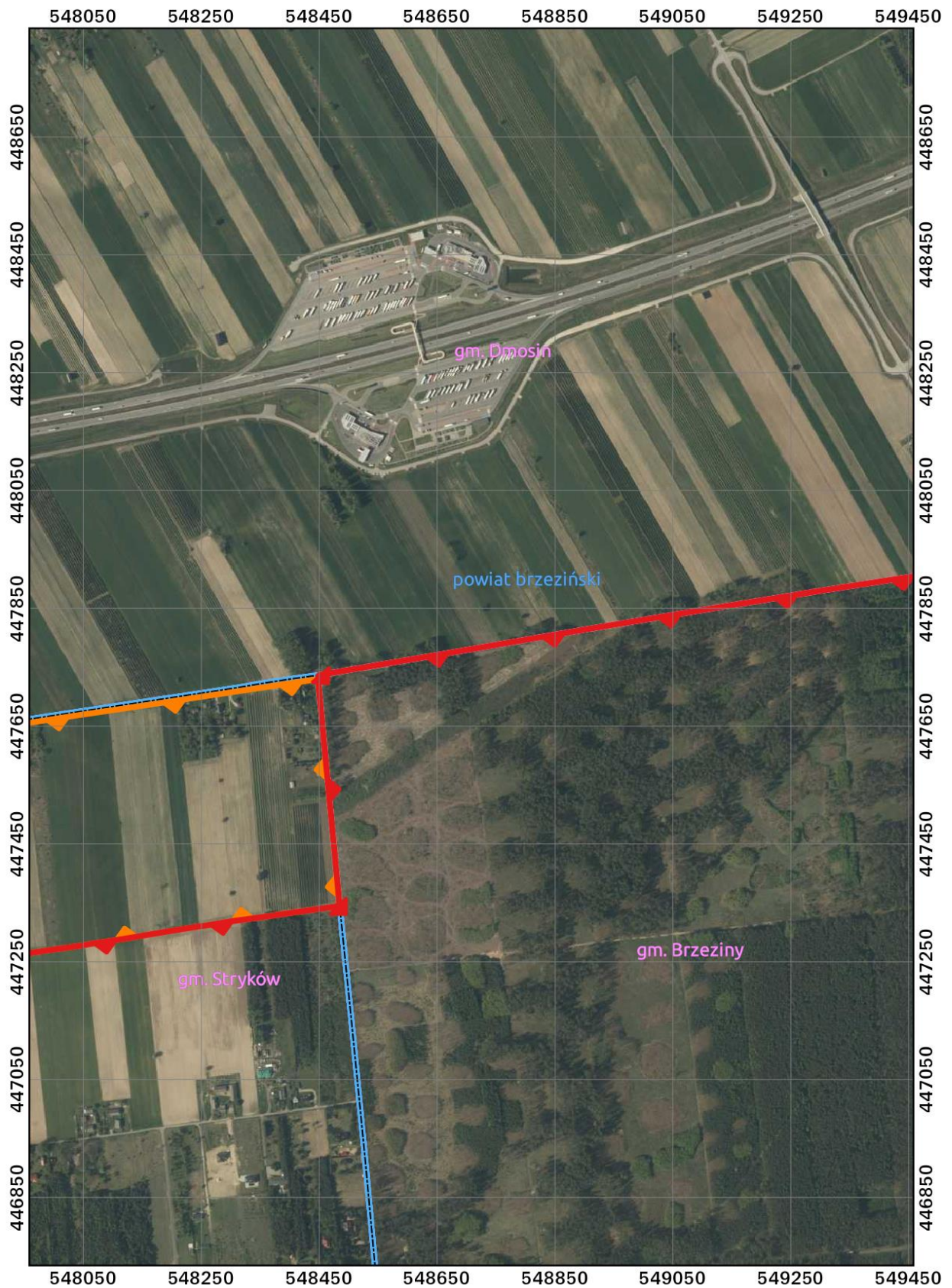

Przebieg granicy Parku Krajobrazowego Wzniesień Łódzkich oraz jego otuliny
w postaci graficznej

ARKUSZ 21 Z 53

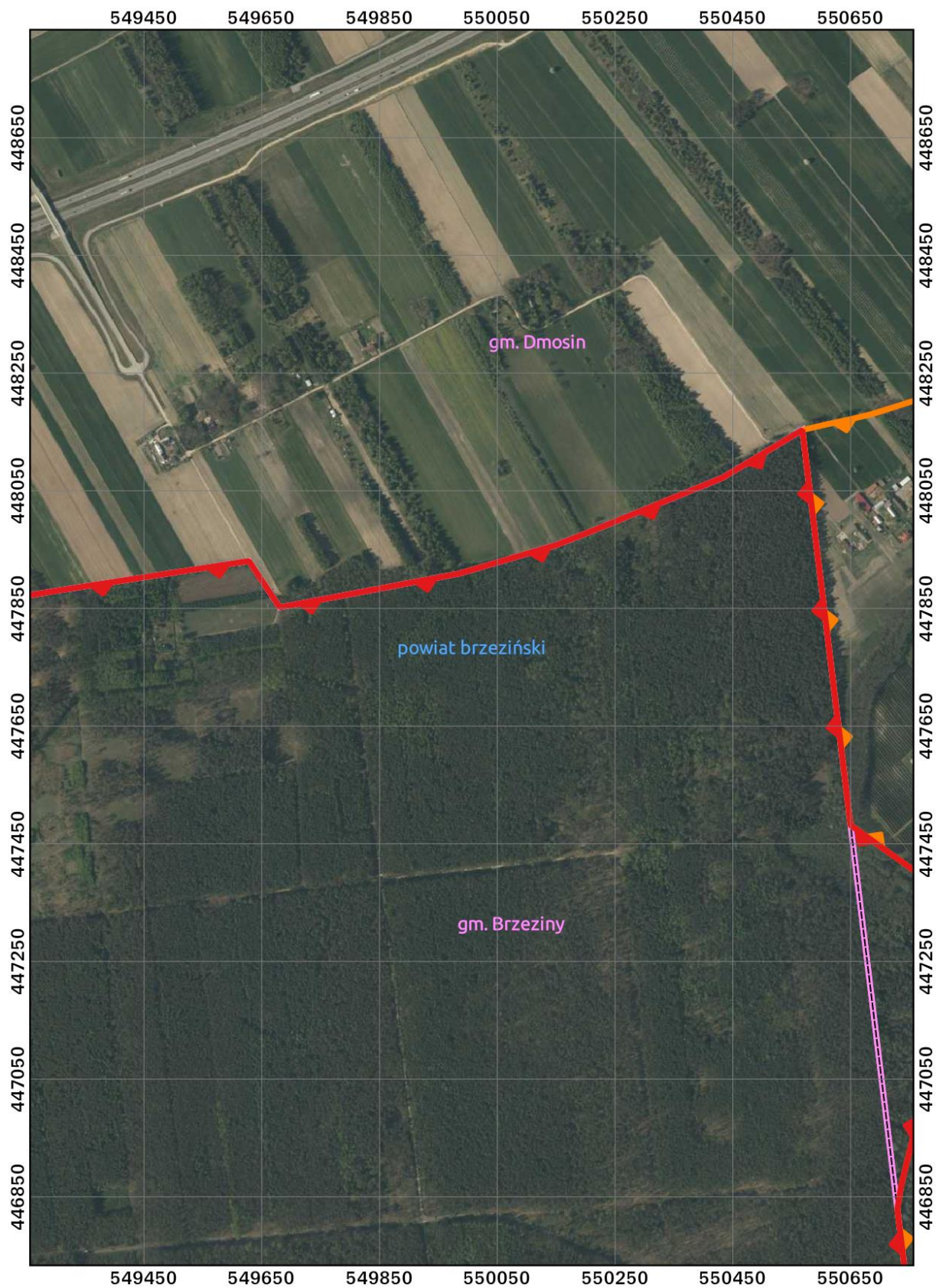

Przebieg granicy Parku Krajobrazowego Wzniesień Łódzkich oraz jego otuliny

w postaci graficznej

ARKUSZ 22 Z 53

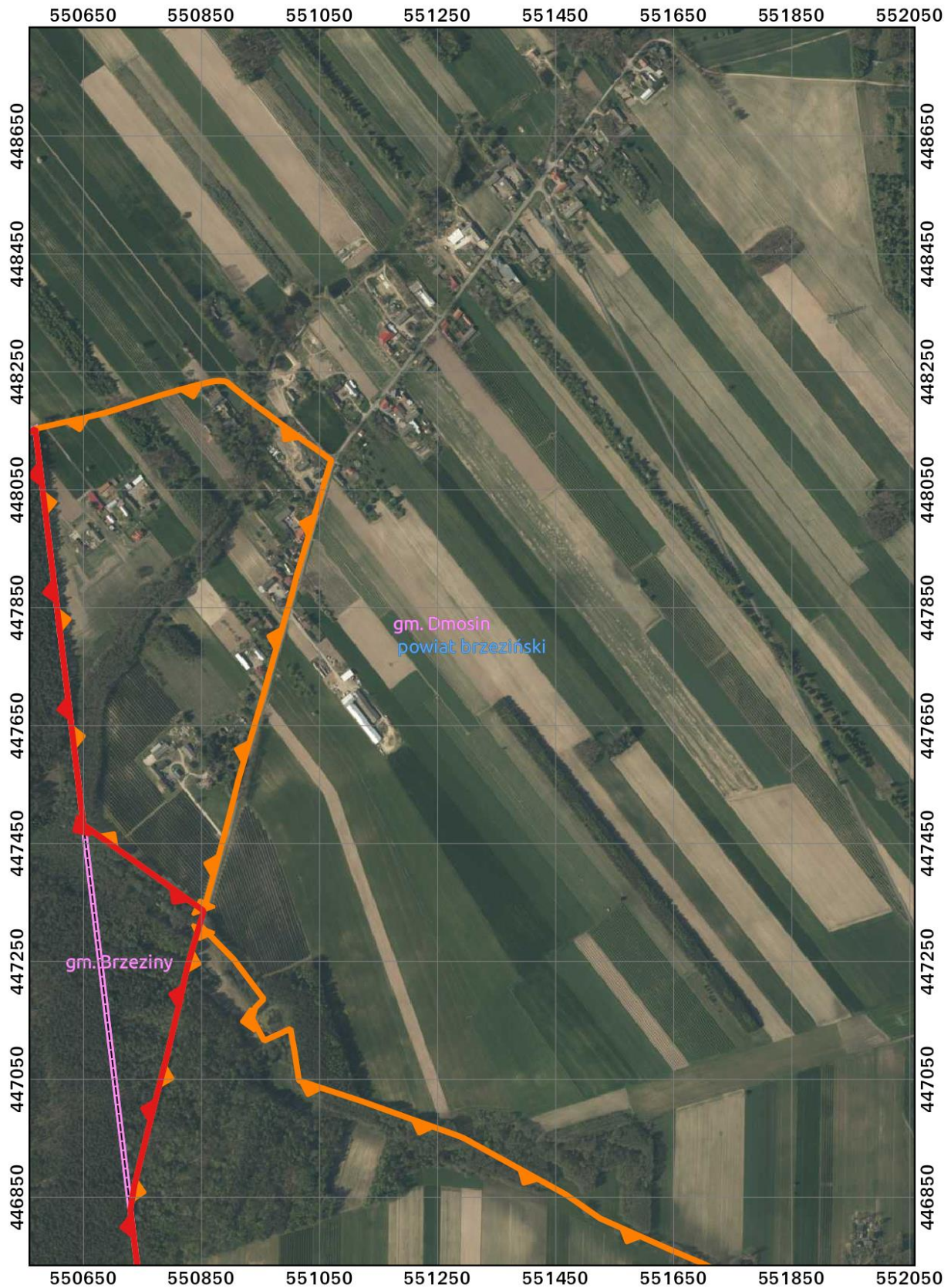

Przebieg granicy Parku Krajobrazowego Wzniesień Łódzkich oraz jego otuliny
w postaci graficznej

ARKUSZ 23 Z 53

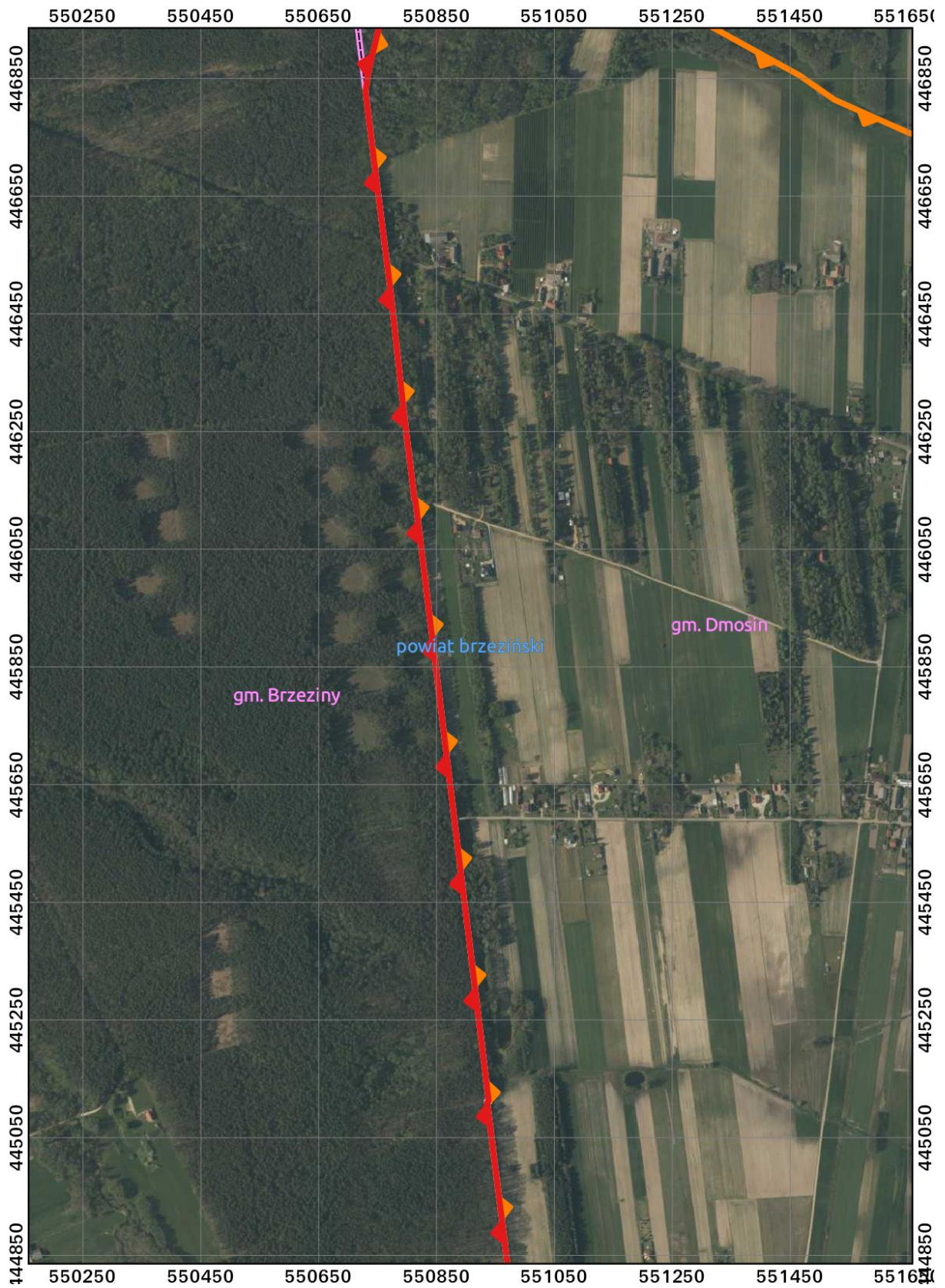

Przebieg granicy Parku Krajobrazowego Wzniesień Łódzkich oraz jego otuliny
w postaci graficznej

ARKUSZ 24 Z 53

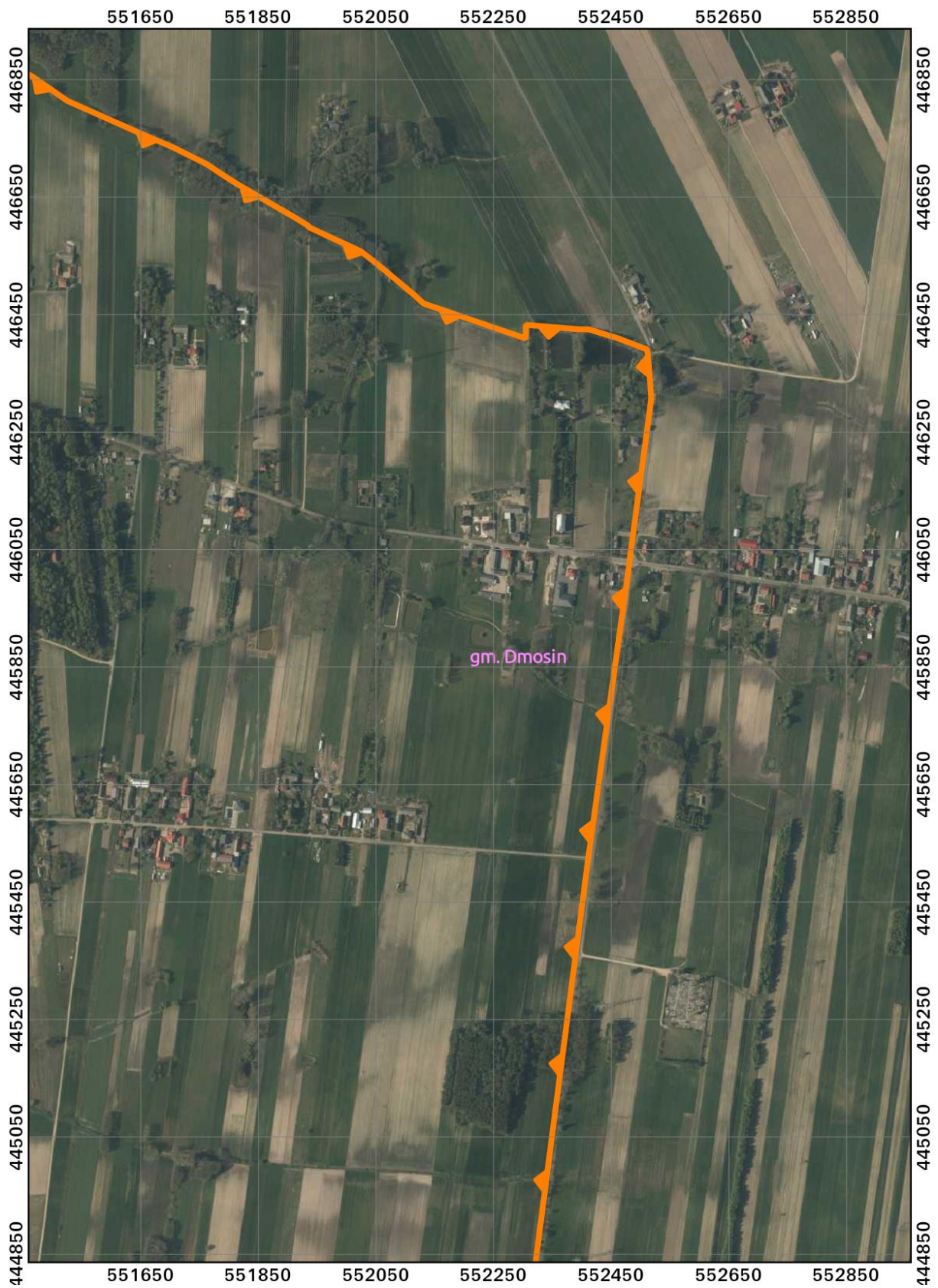

Przebieg granicy Parku Krajobrazowego Wzniesień Łódzkich oraz jego otuliny

w postaci graficznej

ARKUSZ 25 Z 53

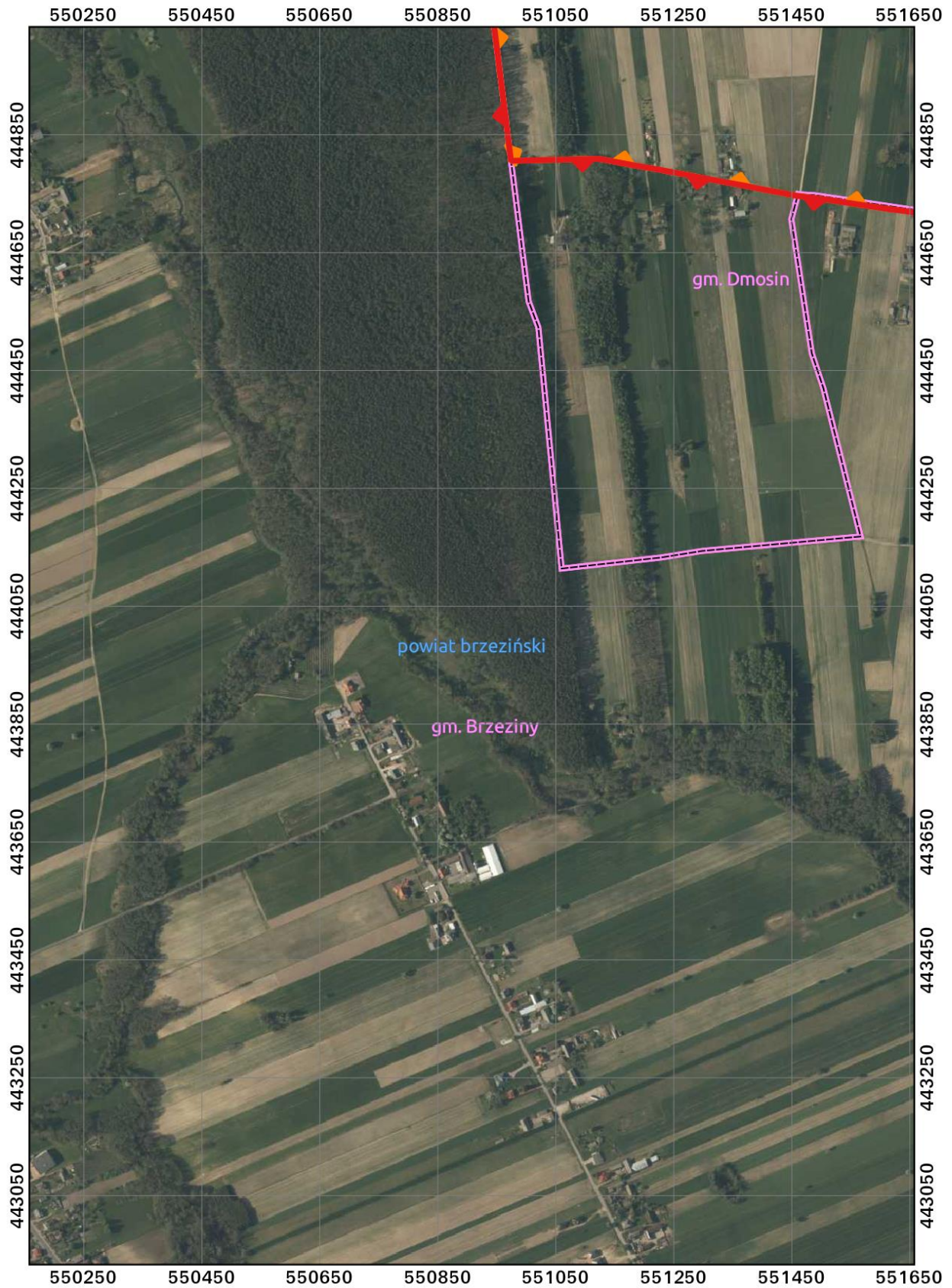

Przebieg granicy Parku Krajobrazowego Wzniesień Łódzkich oraz jego otuliny
w postaci graficznej

ARKUSZ 26 Z 53

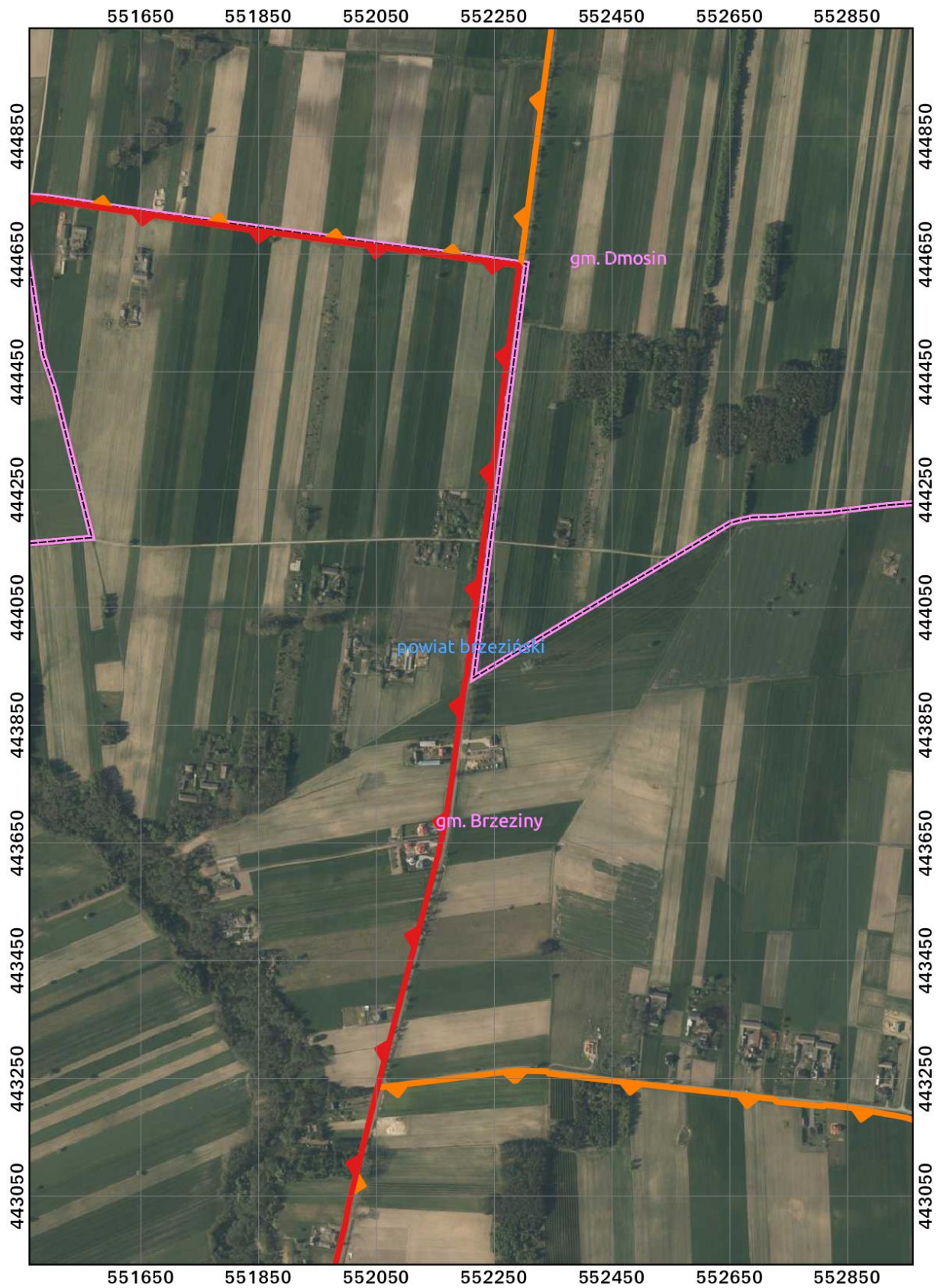

Przebieg granicy Parku Krajobrazowego Wzniesień Łódzkich oraz jego otuliny
w postaci graficznej
ARKUSZ 27 Z 53

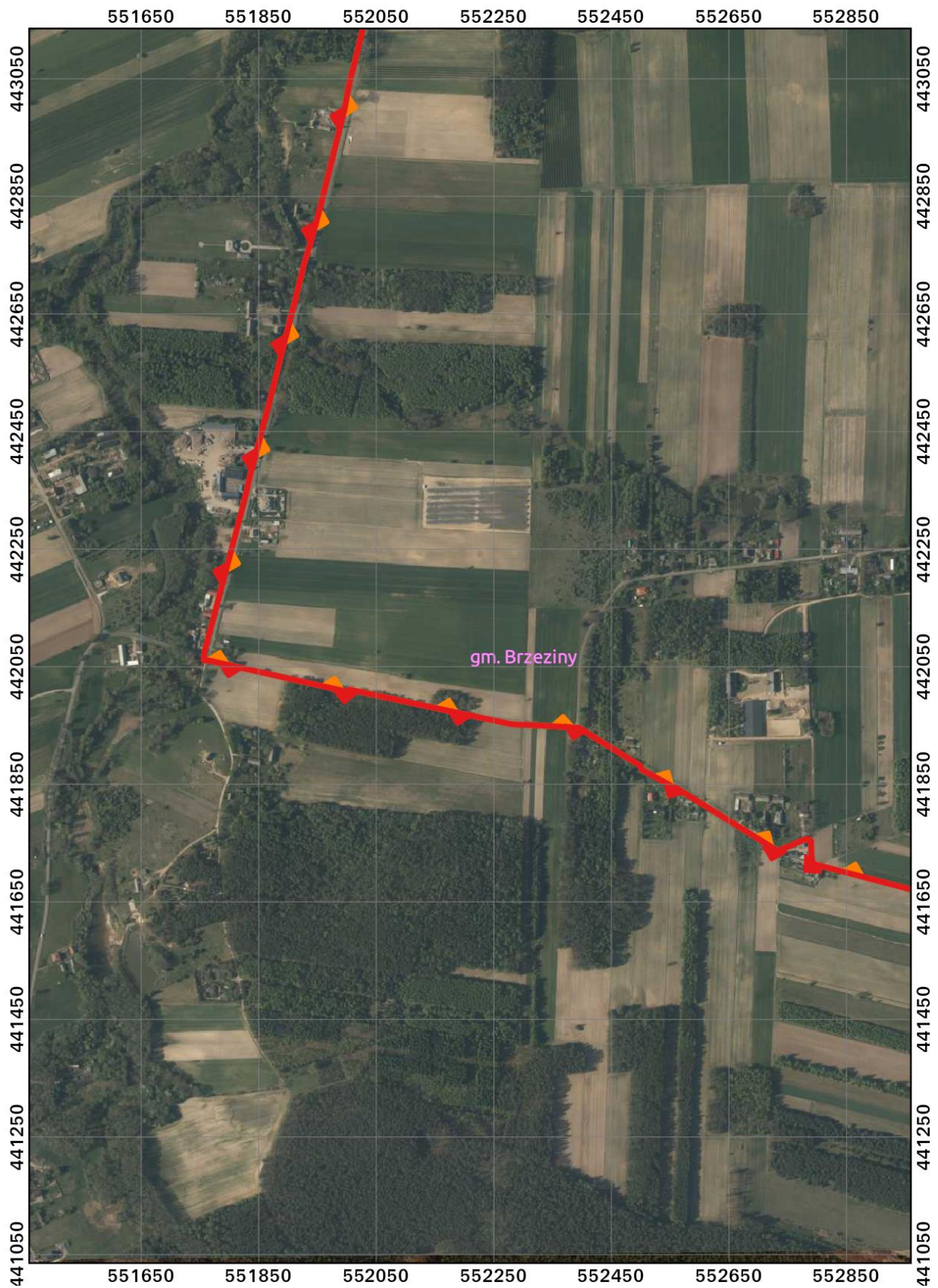

Przebieg granicy Parku Krajobrazowego Wzniesień Łódzkich oraz jego otuliny

w postaci graficznej

ARKUSZ 28 Z 53

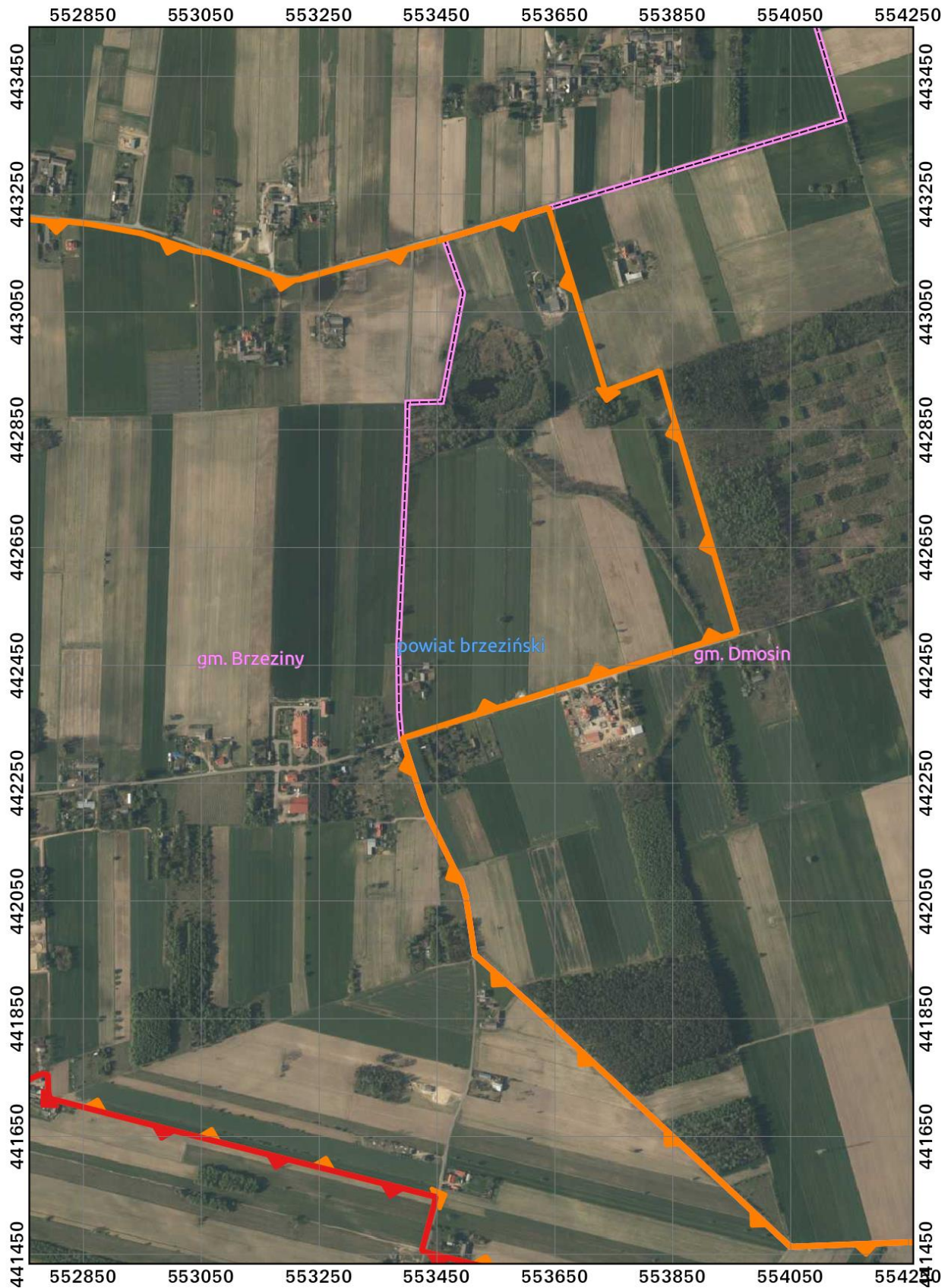

Przebieg granicy Parku Krajobrazowego Wzniesień Łódzkich oraz jego otuliny
w postaci graficznej

ARKUSZ 29 Z 53



Przebieg granicy Parku Krajobrazowego Wzniesień Łódzkich oraz jego otuliny
w postaci graficznej

ARKUSZ 30 Z 53

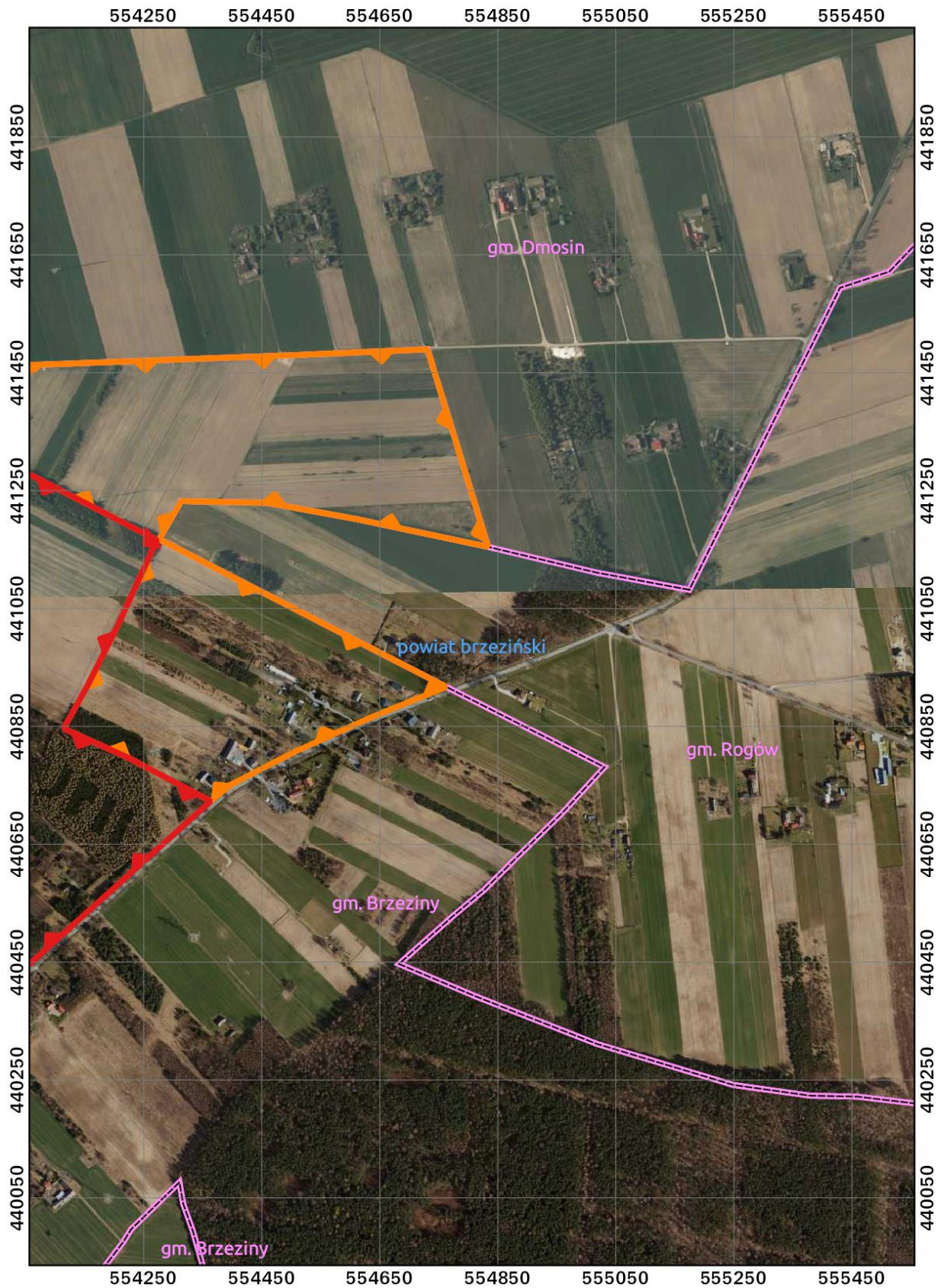

Przebieg granicy Parku Krajobrazowego Wzniesień Łódzkich oraz jego otuliny
w postaci graficznej

ARKUSZ 31 Z 53



Przebieg granicy Parku Krajobrazowego Wzniesień Łódzkich oraz jego otuliny
w postaci graficznej
ARKUSZ 32 Z 53

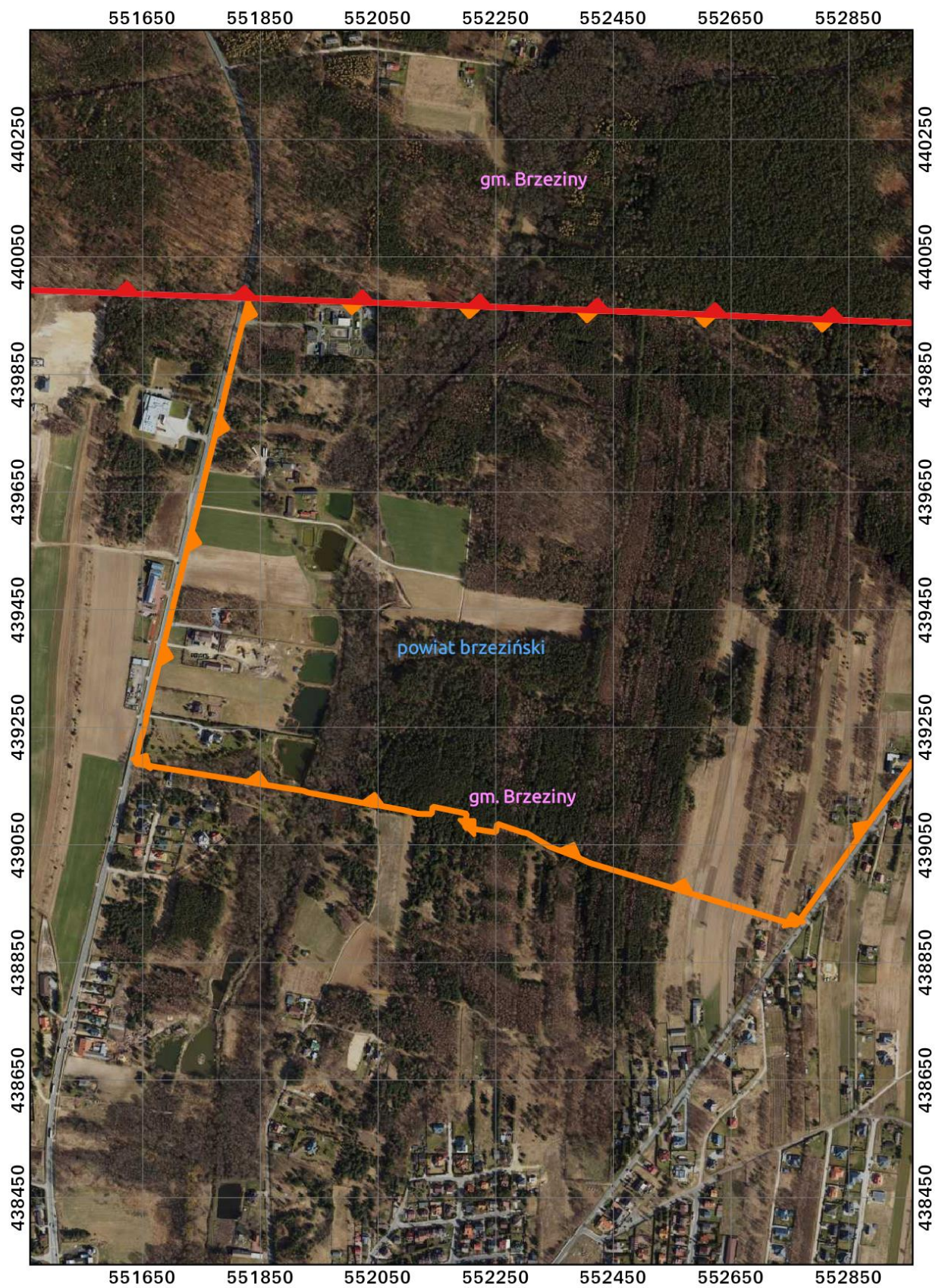

Przebieg granicy Parku Krajobrazowego Wzniesień Łódzkich oraz jego otuliny
w postaci graficznej

ARKUSZ 33 Z 53

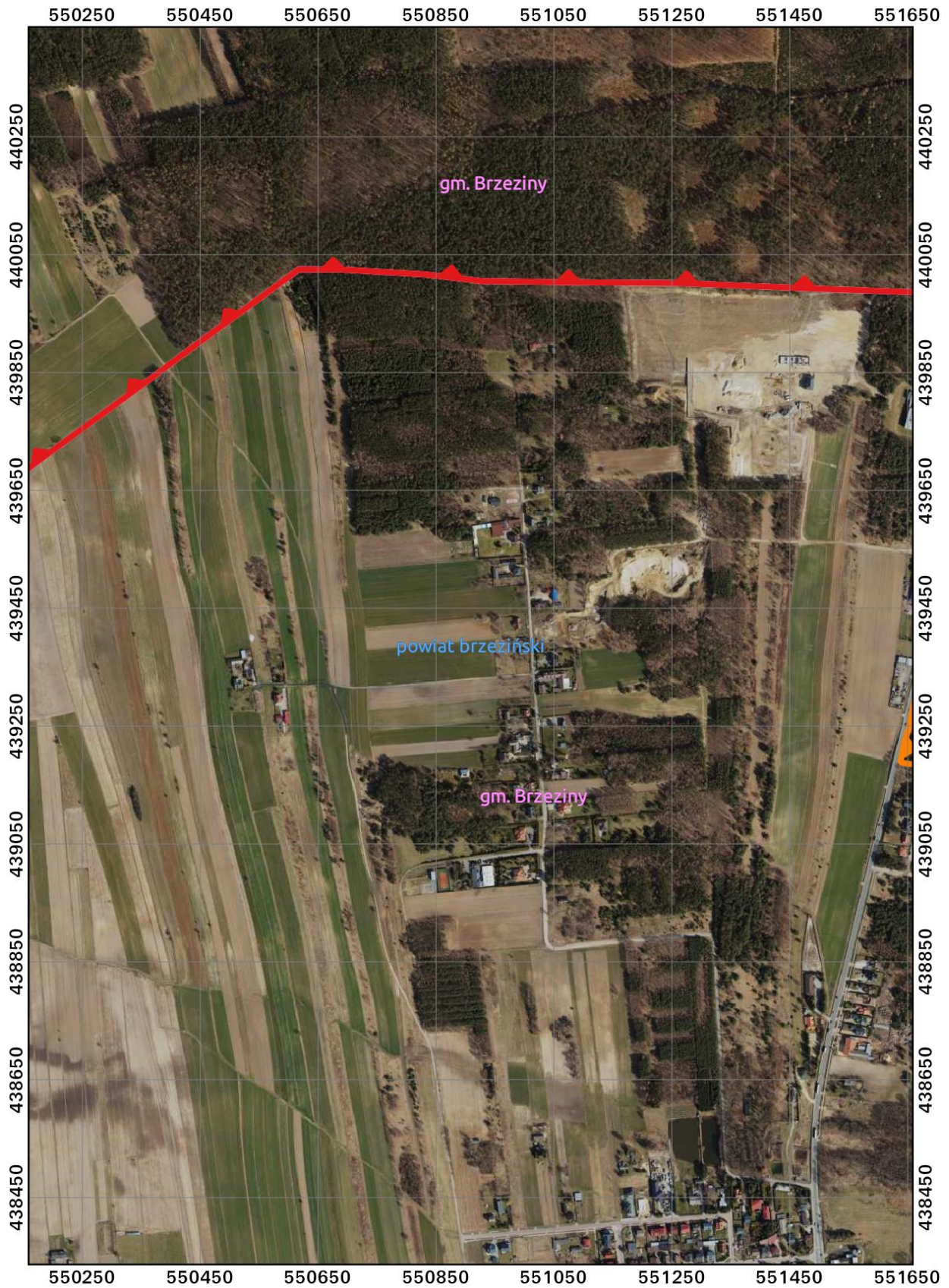

Przebieg granicy Parku Krajobrazowego Wzniesień Łódzkich oraz jego otuliny
w postaci graficznej

ARKUSZ 34 Z 53

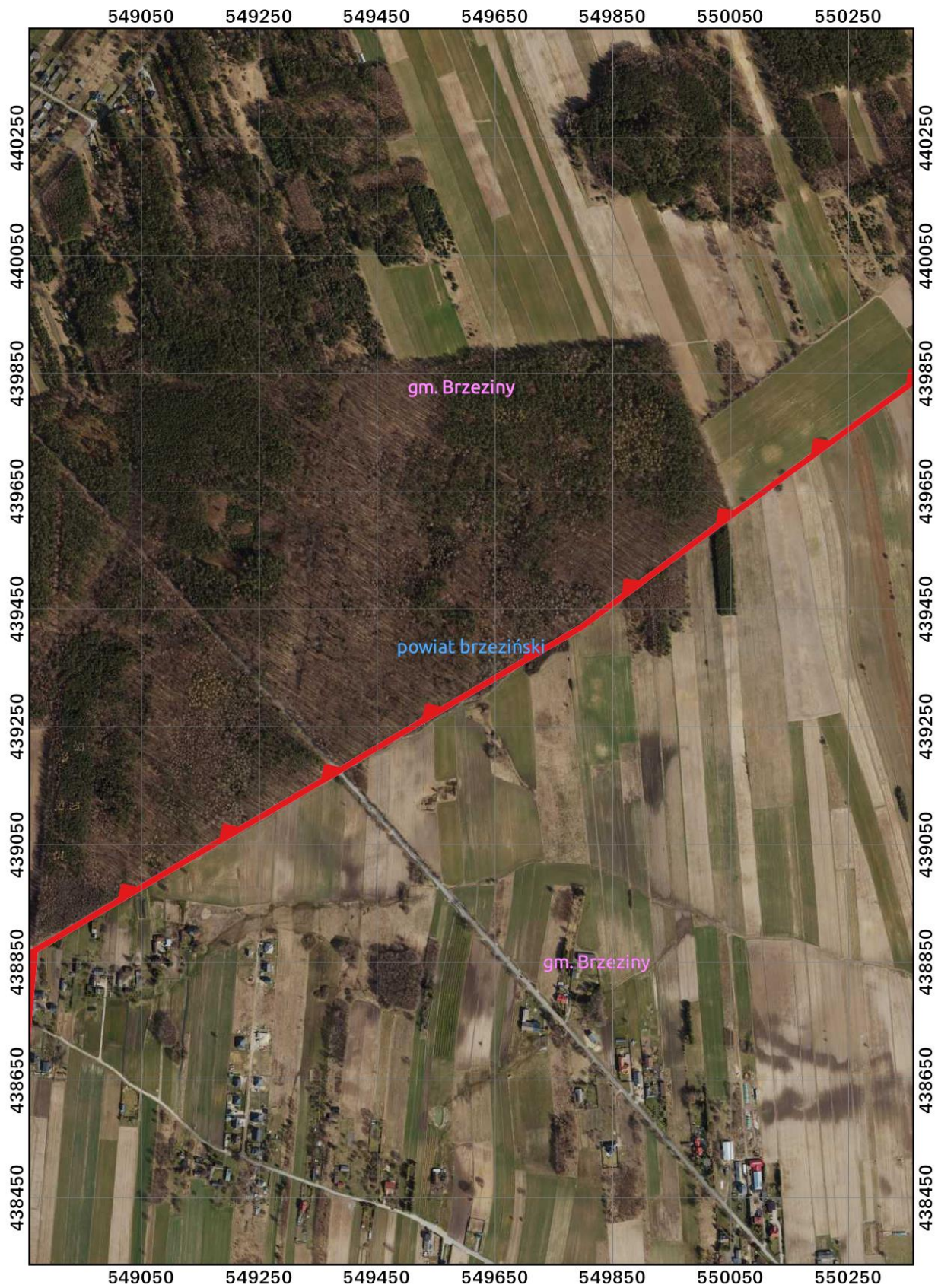

Przebieg granicy Parku Krajobrazowego Wzniesień Łódzkich oraz jego otuliny

w postaci graficznej

ARKUSZ 35 Z 53

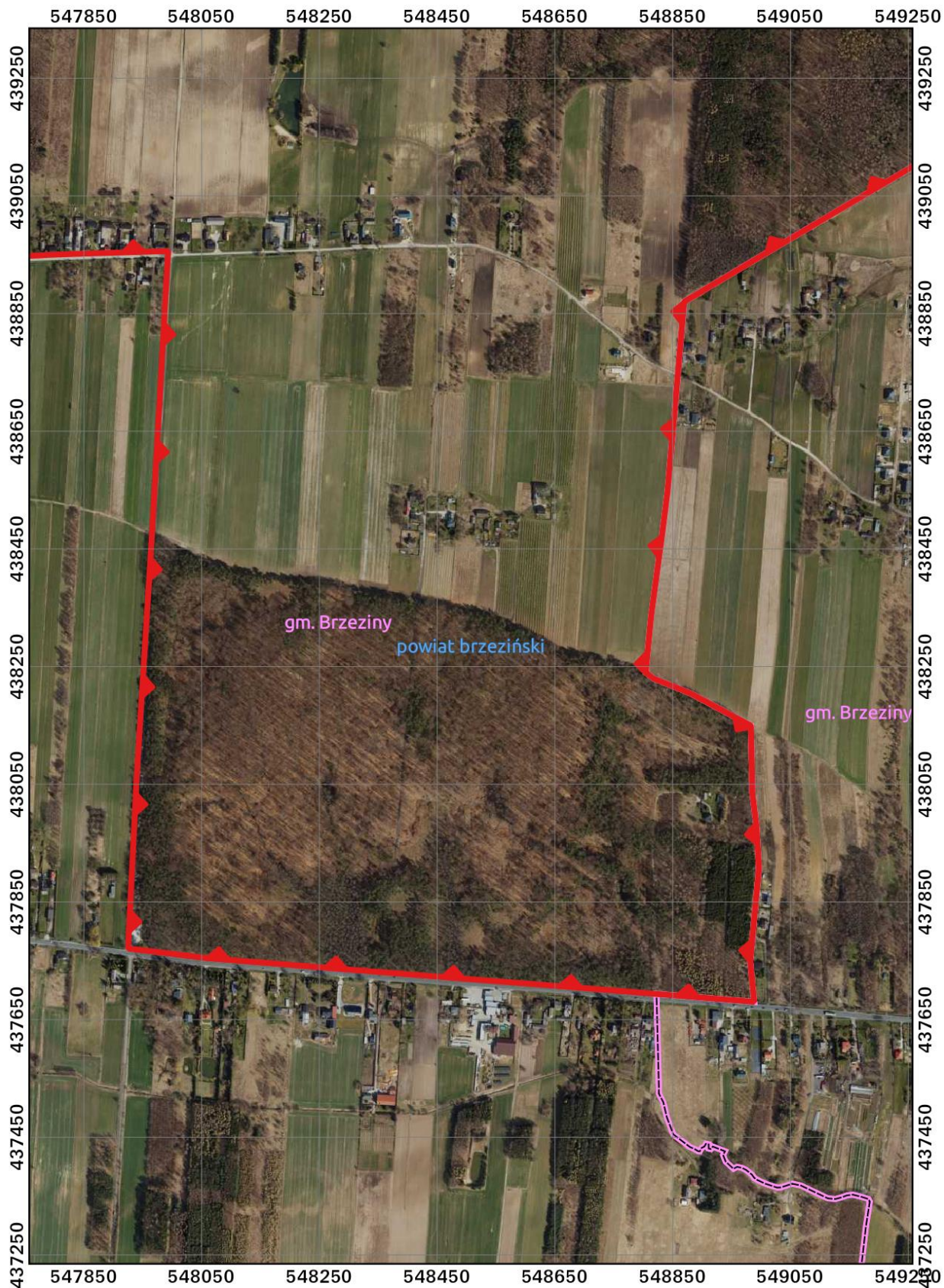

Przebieg granicy Parku Krajobrazowego Wzniesień Łódzkich oraz jego otuliny
w postaci graficznej

ARKUSZ 36 Z 53

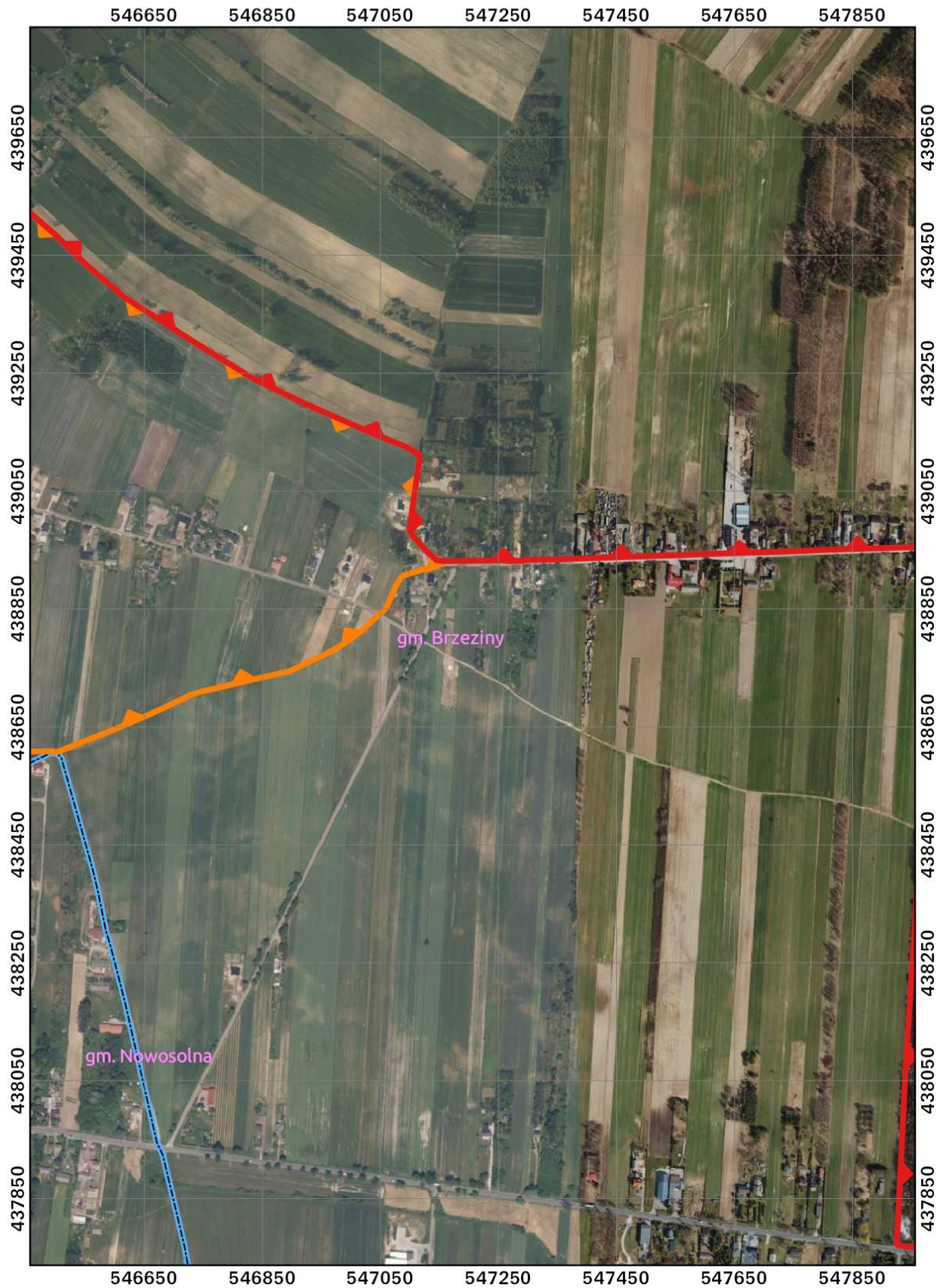

Przebieg granicy Parku Krajobrazowego Wzniesień Łódzkich oraz jego otuliny
w postaci graficznej

ARKUSZ 37 Z 53

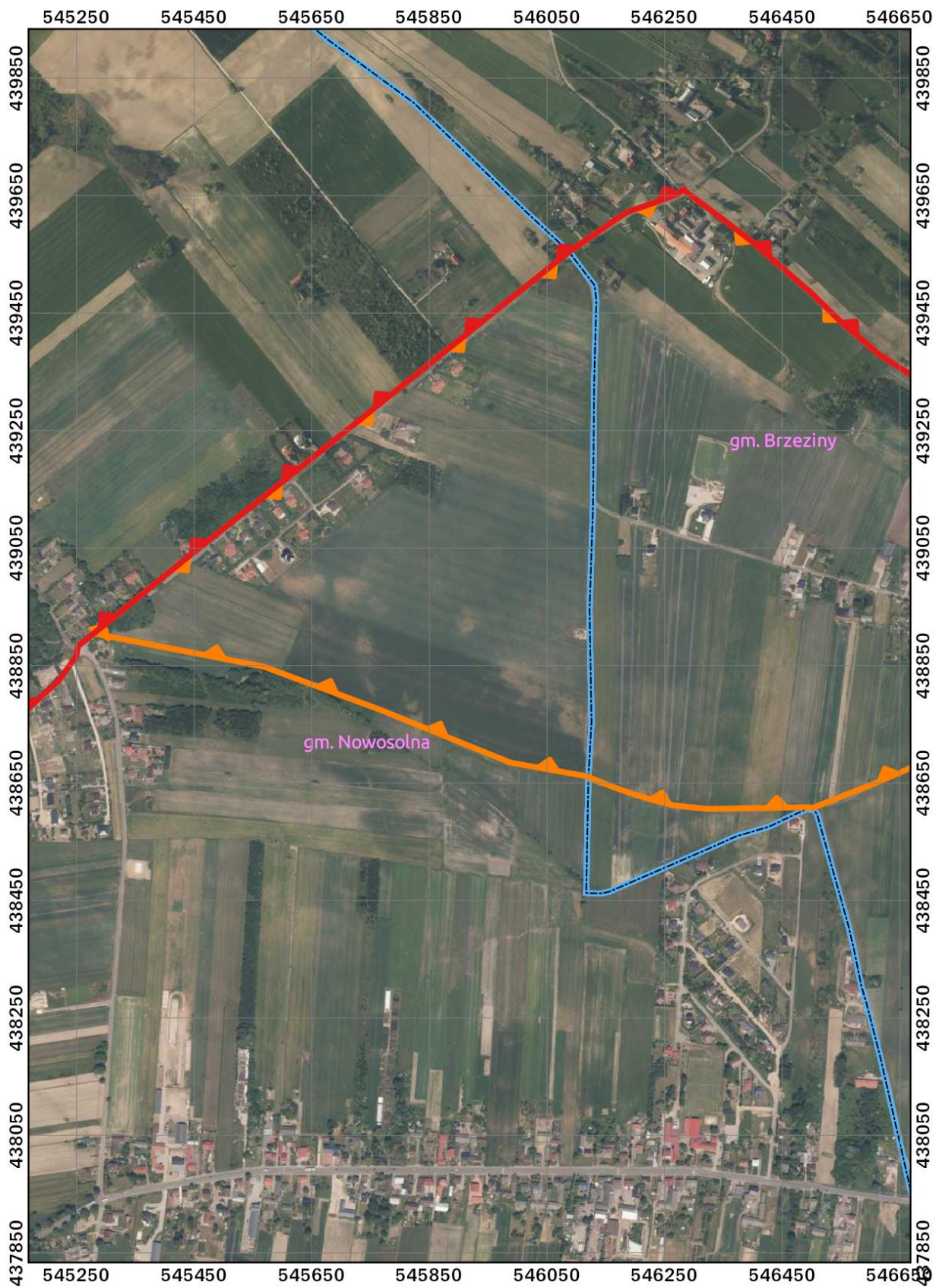

**Przebieg granicy Parku Krajobrazowego Wzniesień Łódzkich oraz jego otuliny
w postaci graficznej**

ARKUSZ 38 Z 53

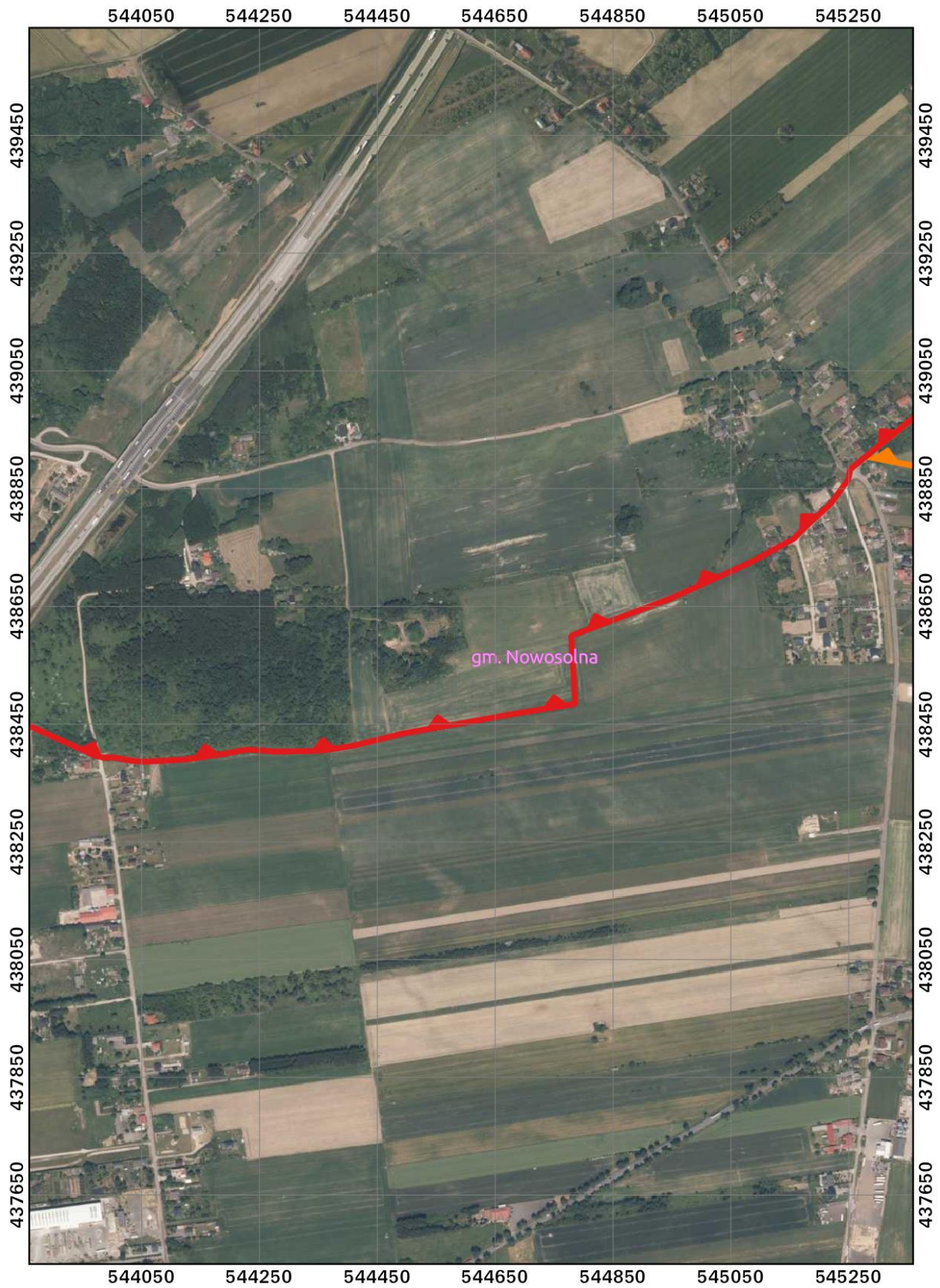

Przebieg granicy Parku Krajobrazowego Wzniesień Łódzkich oraz jego otuliny
w postaci graficznej

ARKUSZ 39 Z 53

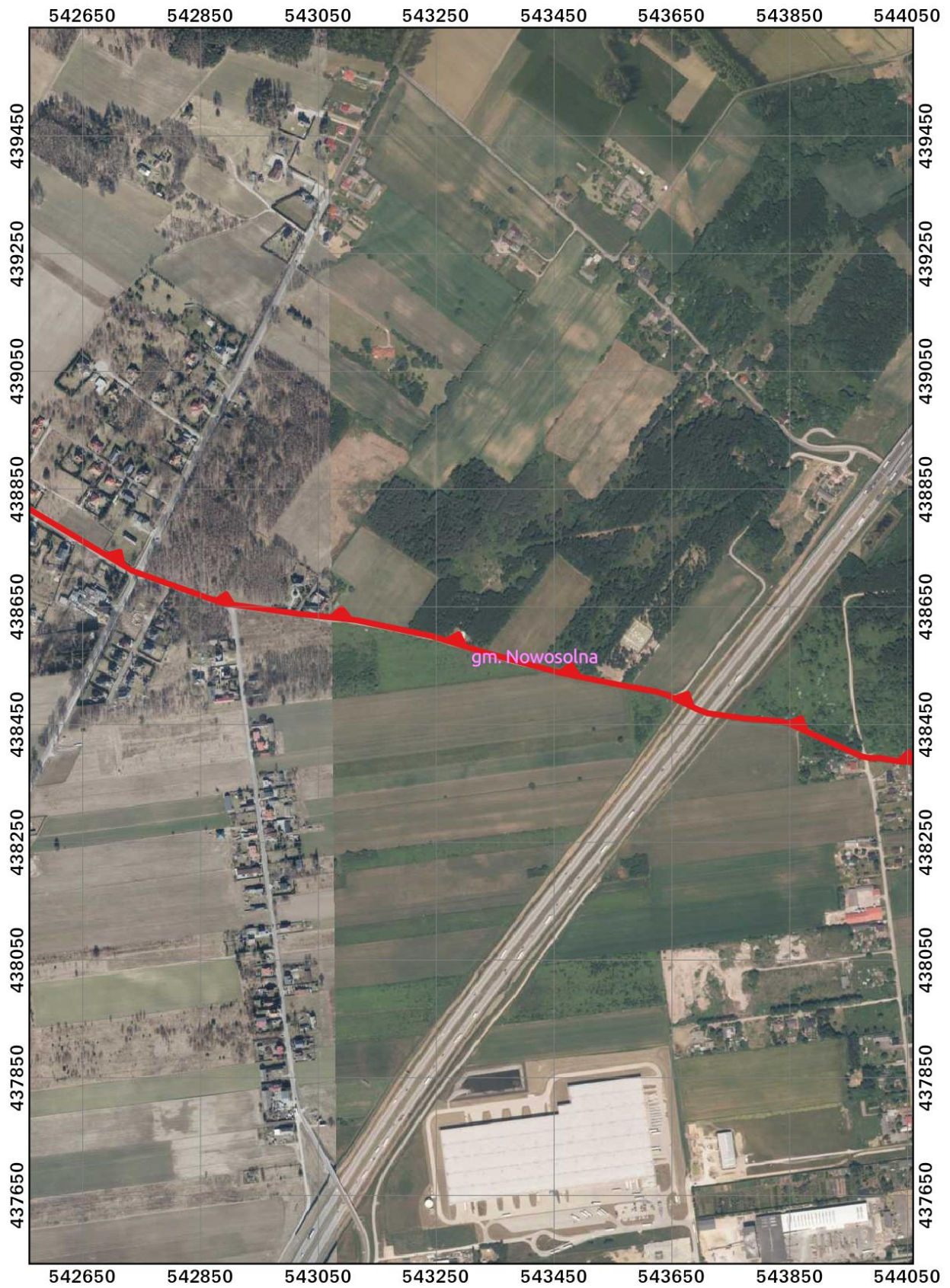

Przebieg granicy Parku Krajobrazowego Wzniesień Łódzkich oraz jego otuliny
w postaci graficznej

ARKUSZ 40 Z 53

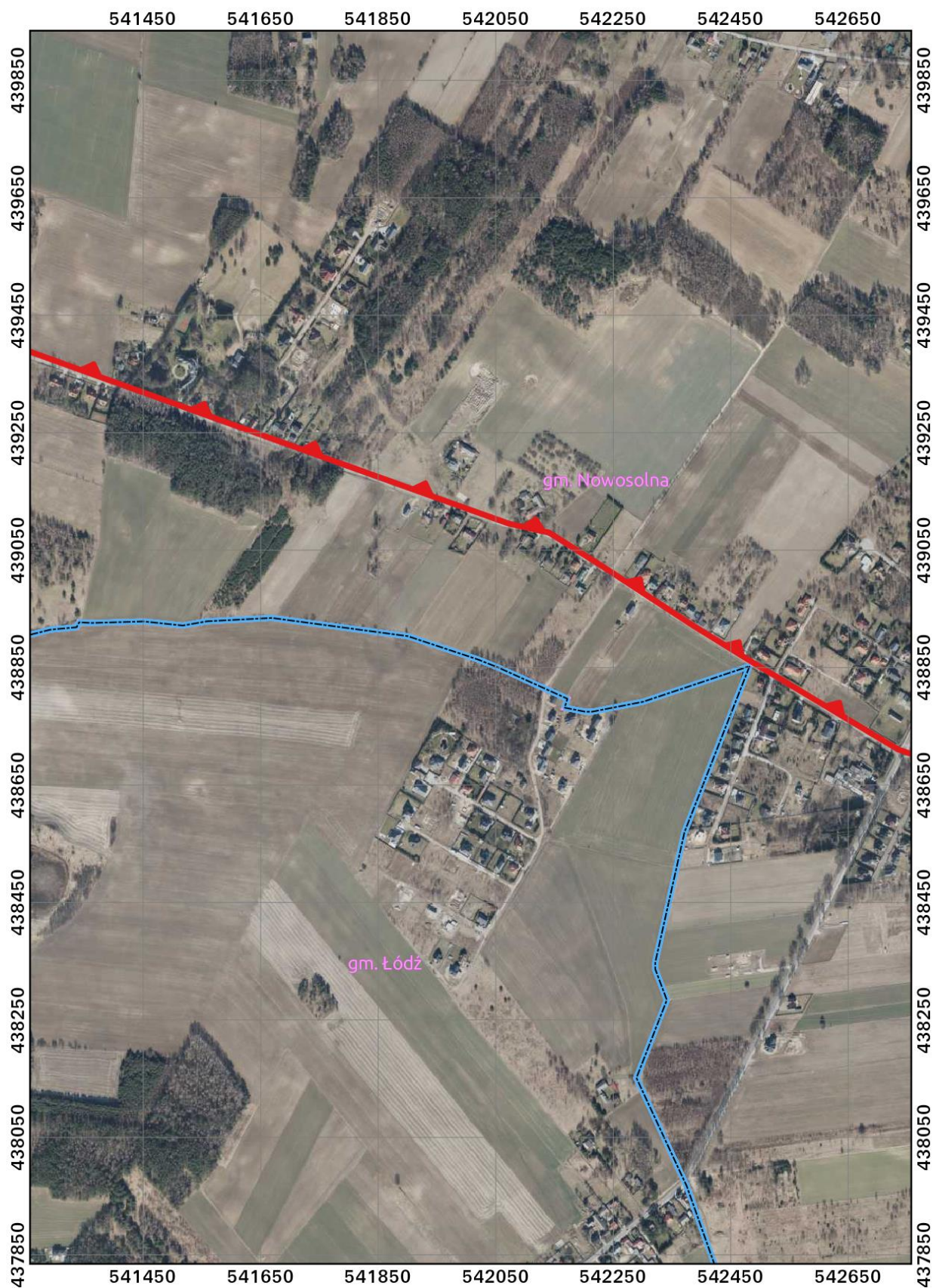

Przebieg granicy Parku Krajobrazowego Wzniesień Łódzkich oraz jego otuliny

w postaci graficznej

ARKUSZ 41 Z 53



**Przebieg granicy Parku Krajobrazowego Wzniesień Łódzkich oraz jego otuliny
w postaci graficznej**

ARKUSZ 42 Z 53

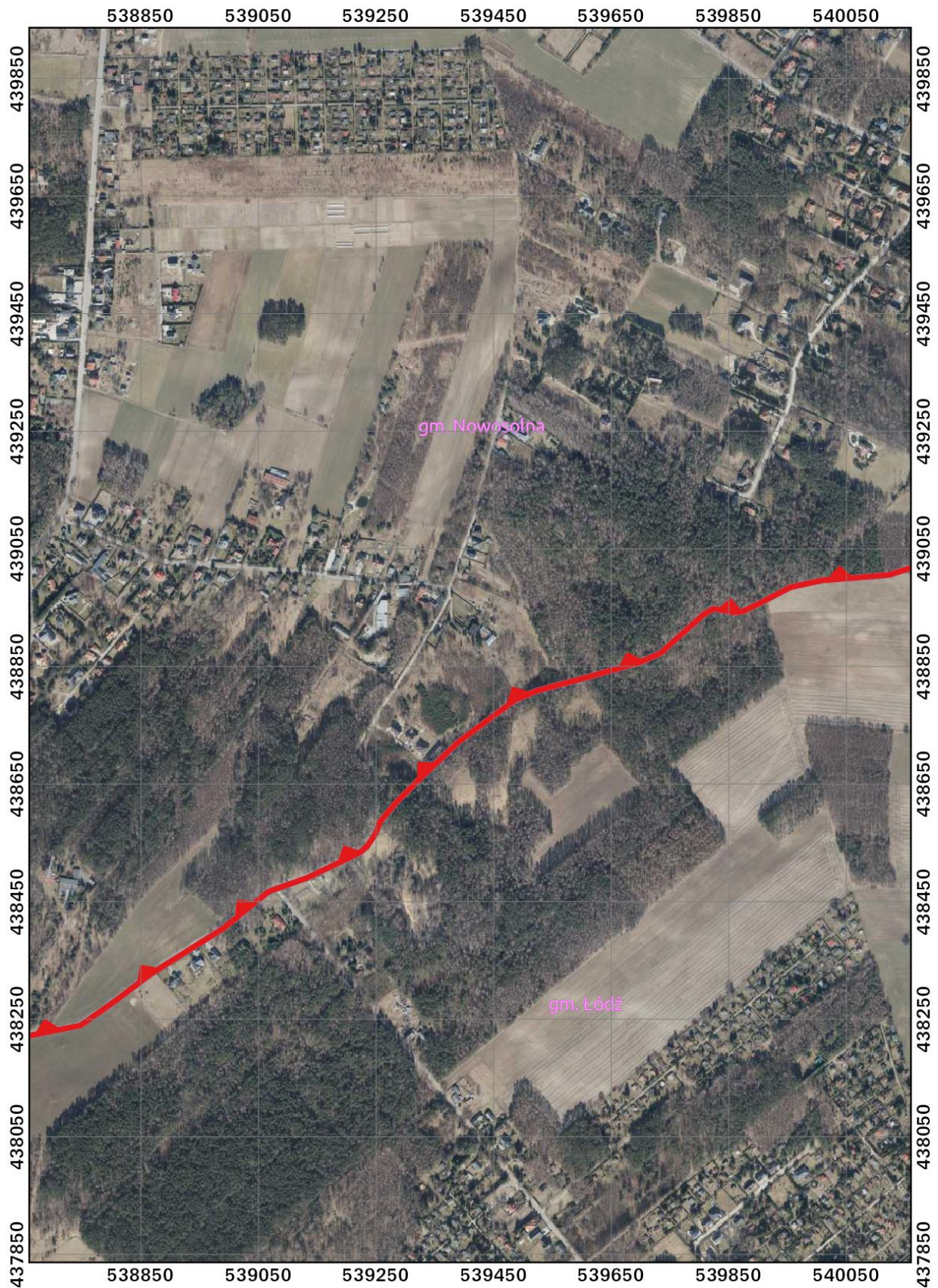

Przebieg granicy Parku Krajobrazowego Wzniesień Łódzkich oraz jego otuliny

w postaci graficznej

ARKUSZ 43 Z 53

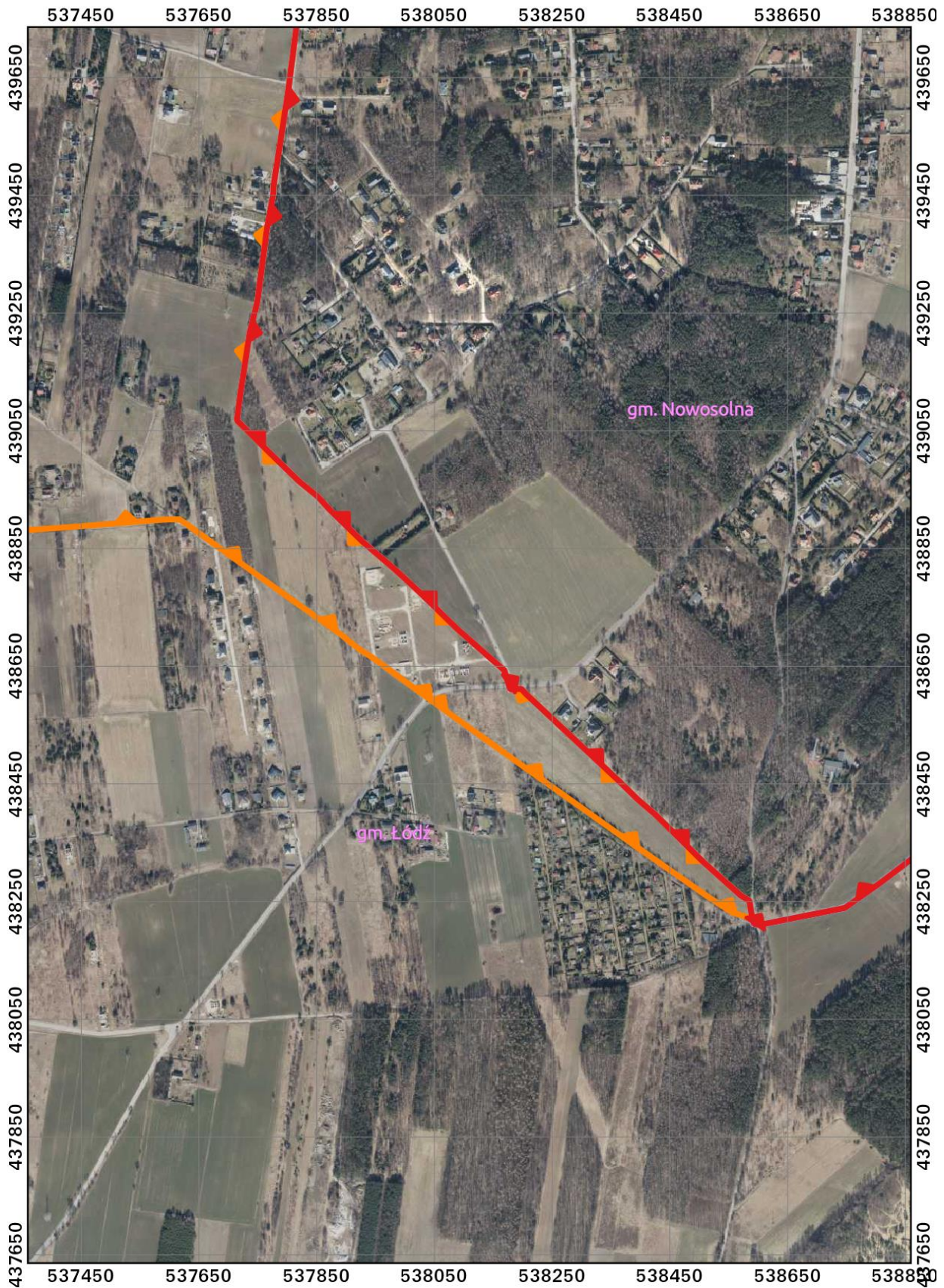

Przebieg granicy Parku Krajobrazowego Wzniesień Łódzkich oraz jego otuliny
w postaci graficznej

ARKUSZ 44 Z 53

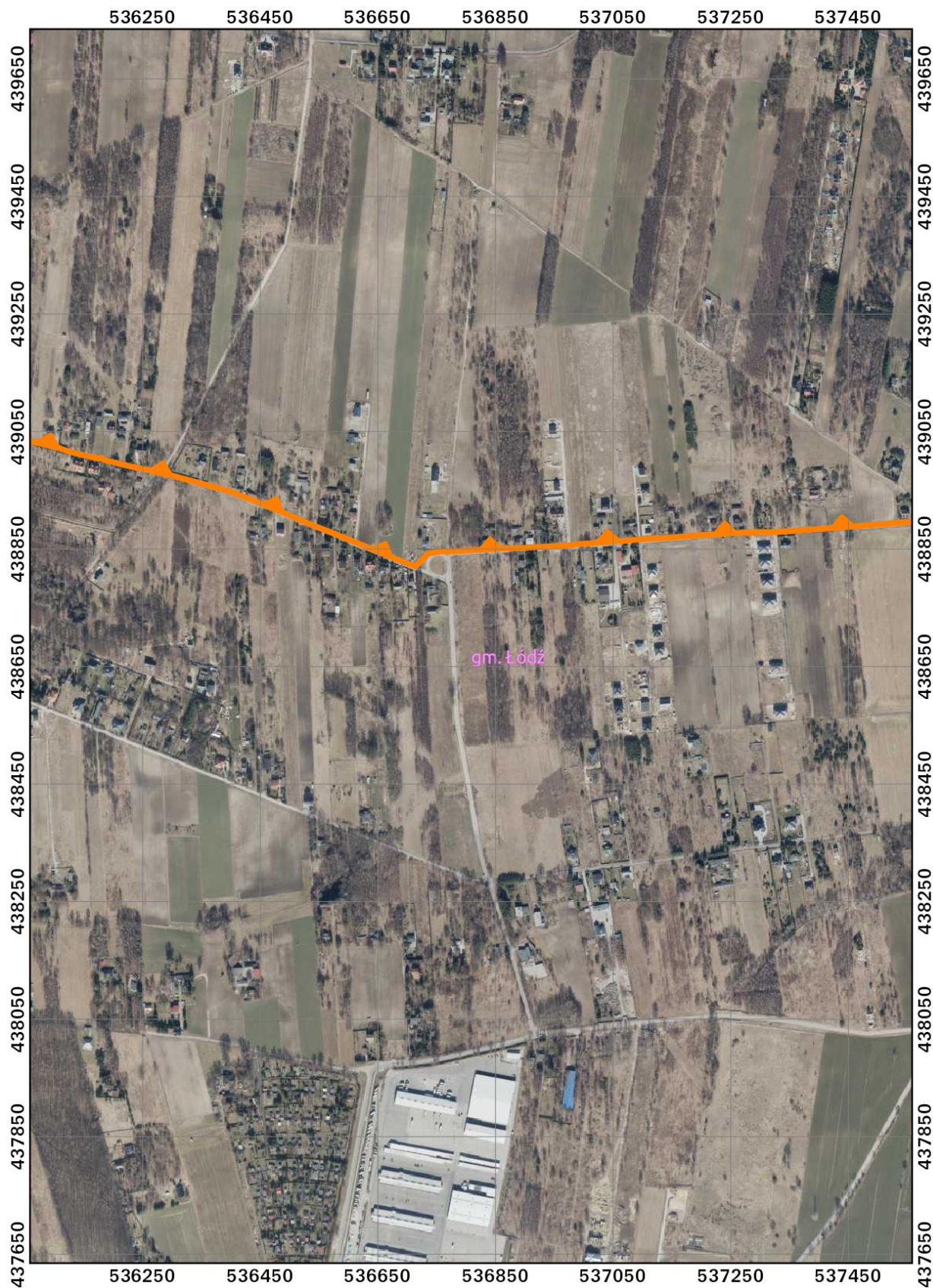

Przebieg granicy Parku Krajobrazowego Wzniesień Łódzkich oraz jego otuliny

w postaci graficznej

ARKUSZ 45 Z 53

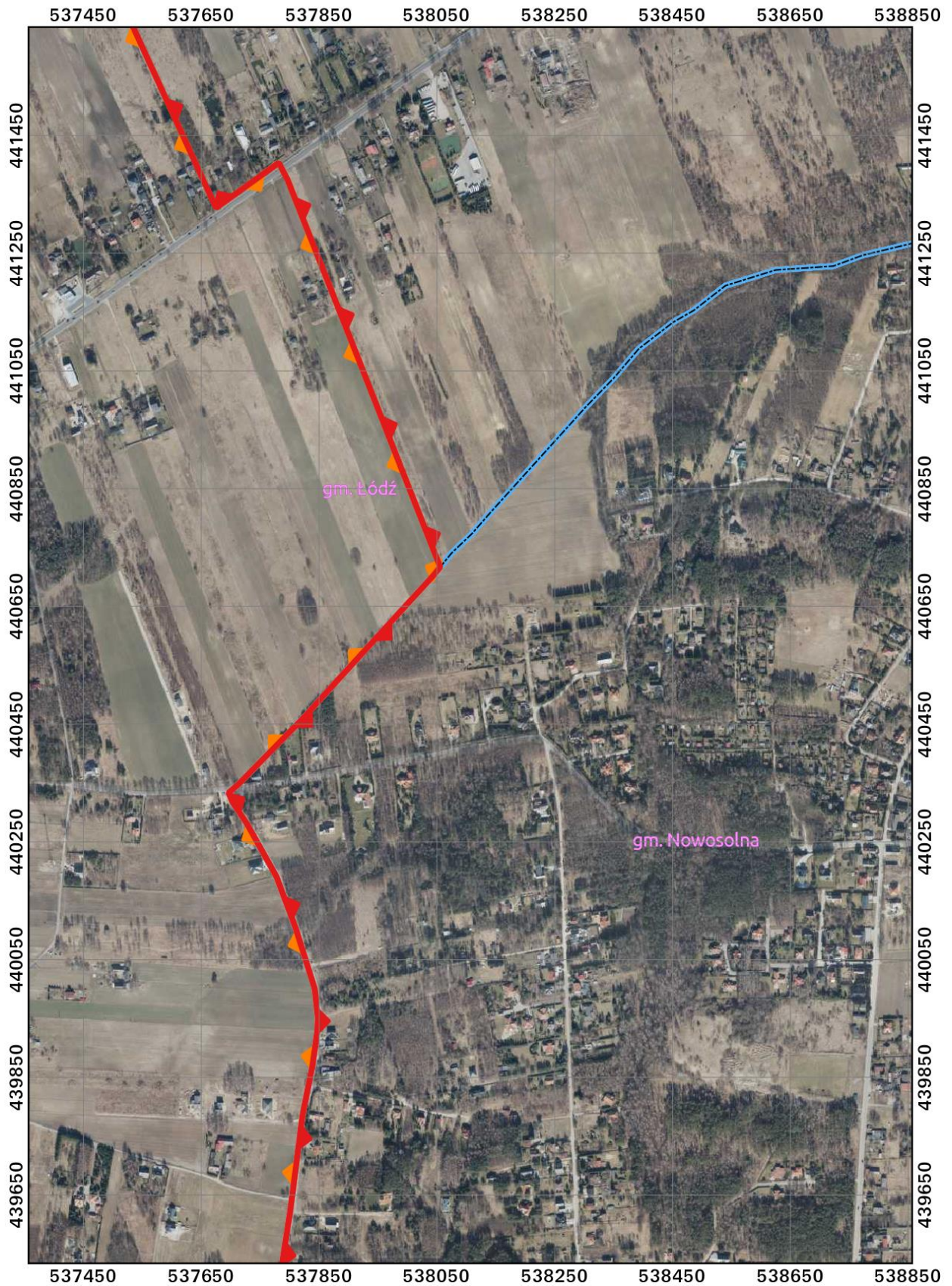

Przebieg granicy Parku Krajobrazowego Wzniesień Łódzkich oraz jego otuliny
w postaci graficznej
ARKUSZ 46 Z 53

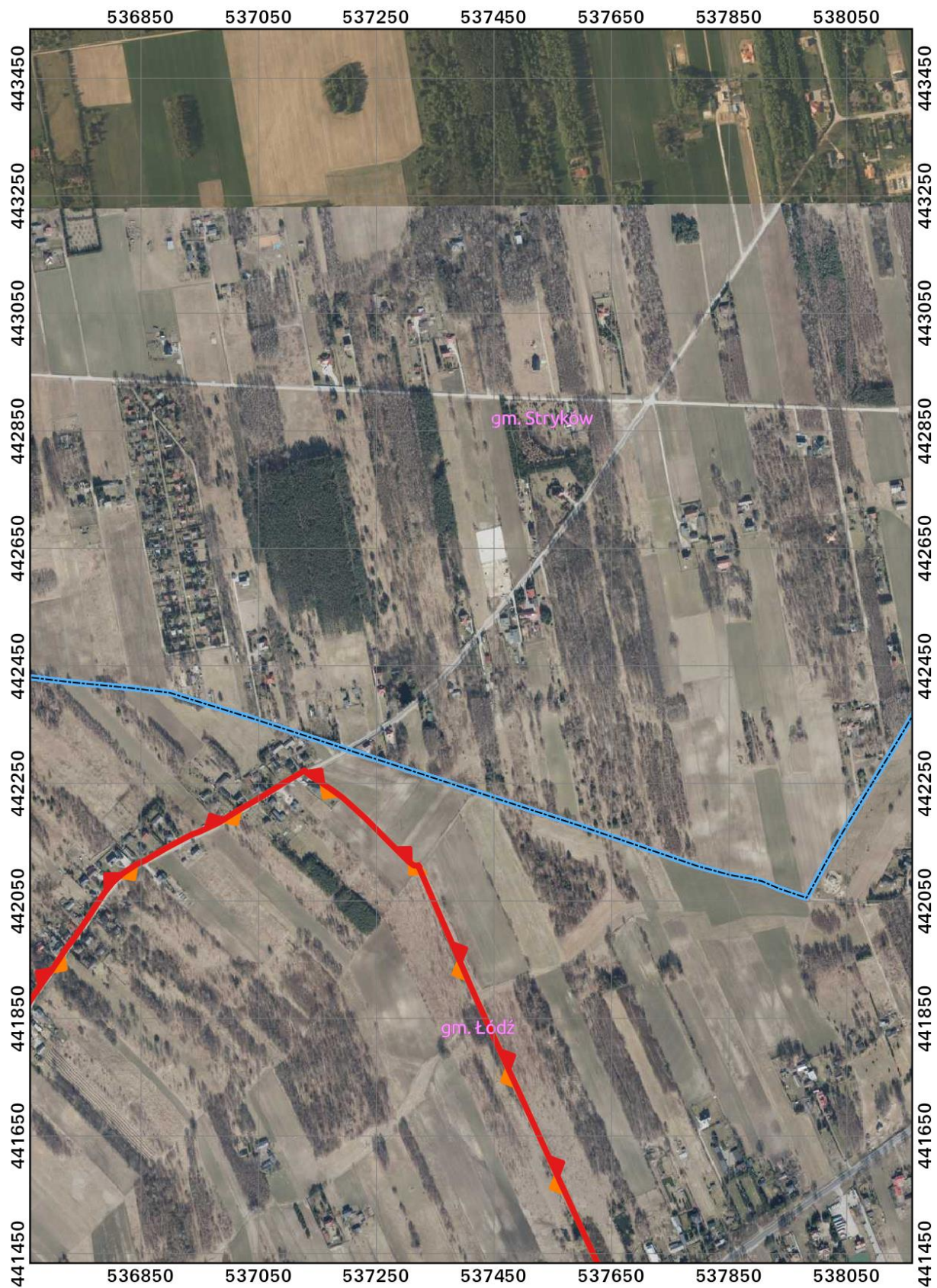

Przebieg granicy Parku Krajobrazowego Wzniesień Łódzkich oraz jego otuliny

w postaci graficznej

ARKUSZ 47 Z 53

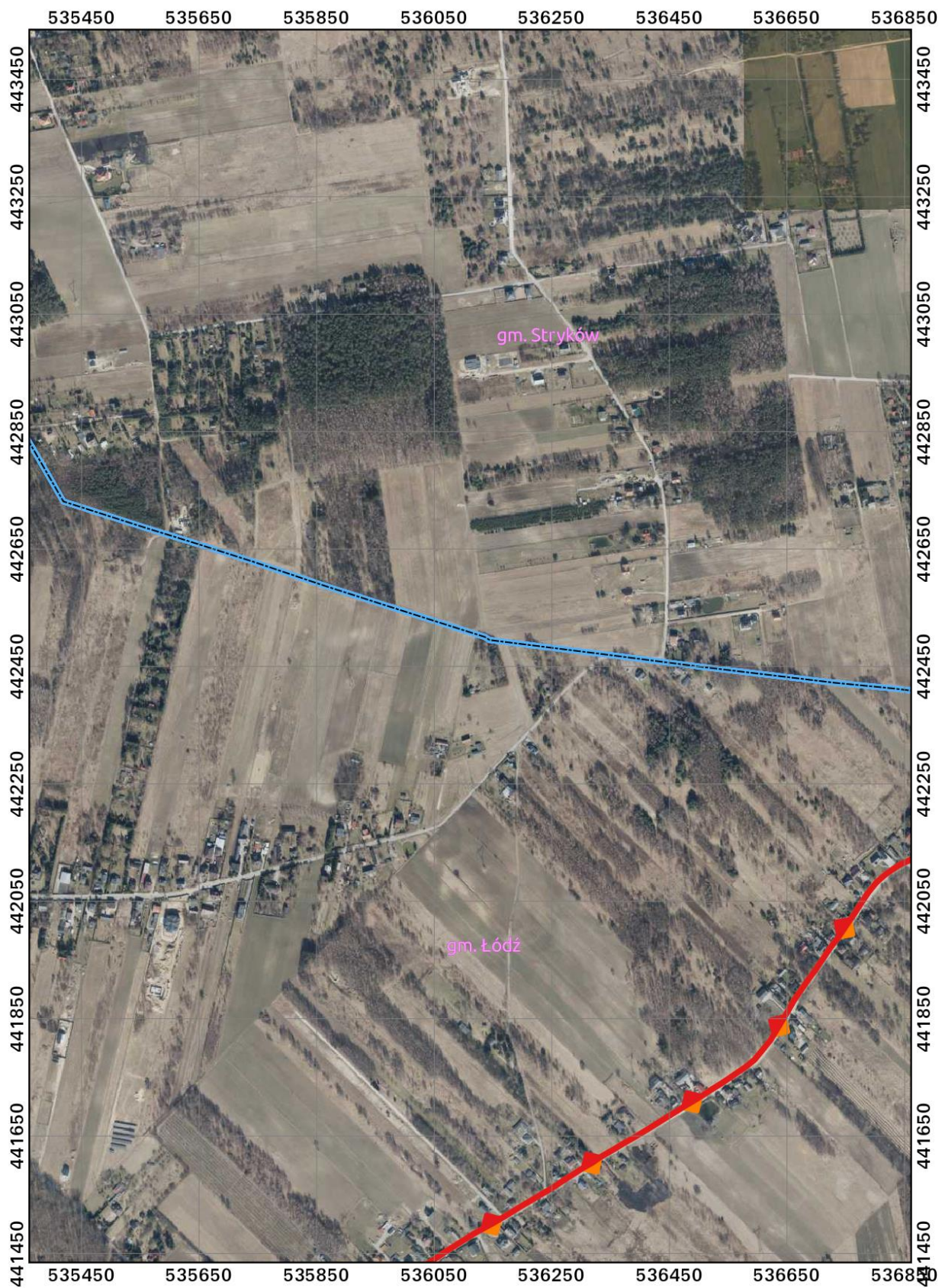

Przebieg granicy Parku Krajobrazowego Wzniesień Łódzkich oraz jego otuliny
w postaci graficznej

ARKUSZ 48 Z 53

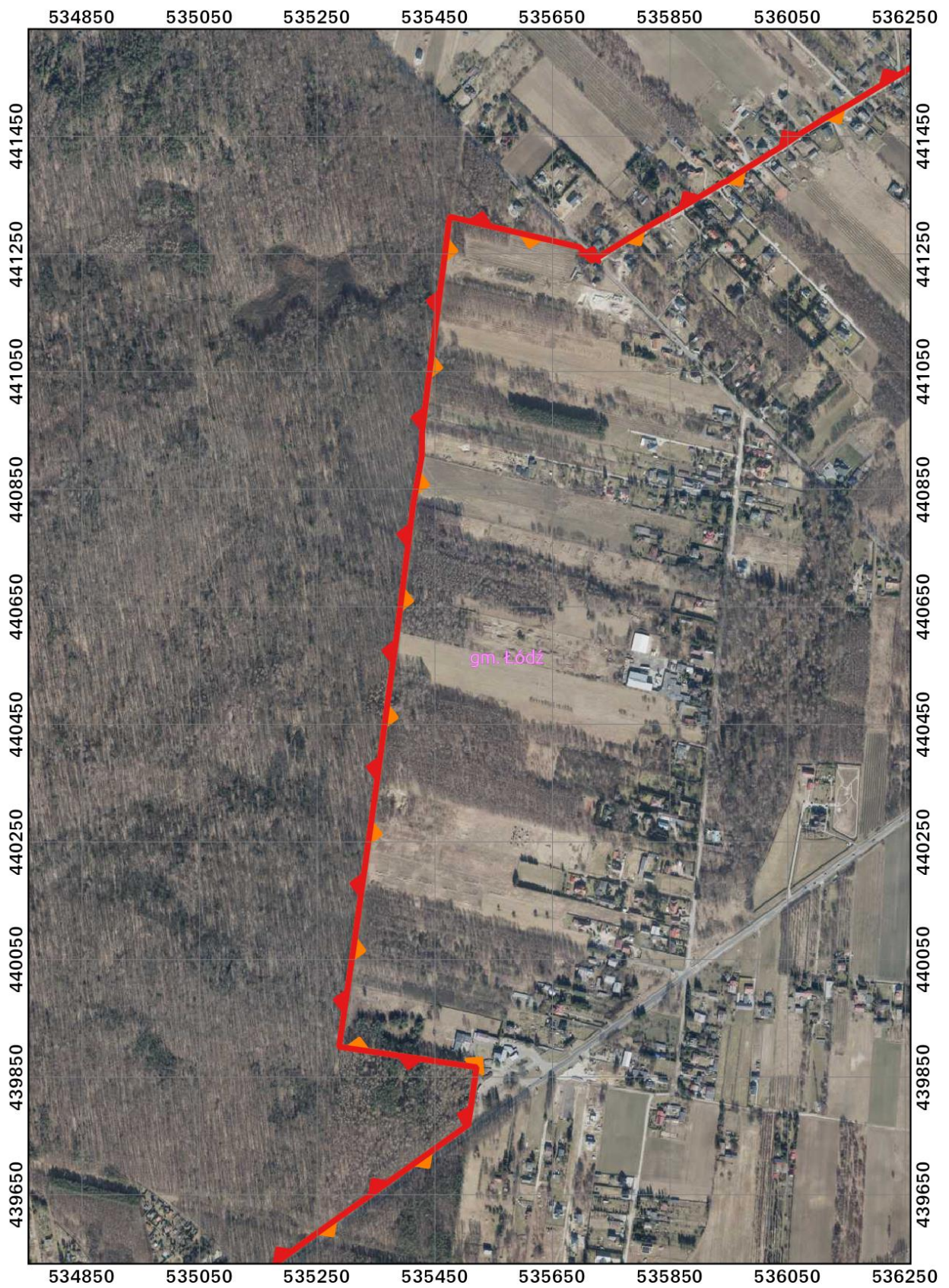

Przebieg granicy Parku Krajobrazowego Wzniesień Łódzkich oraz jego otuliny
w postaci graficznej

ARKUSZ 49 Z 53

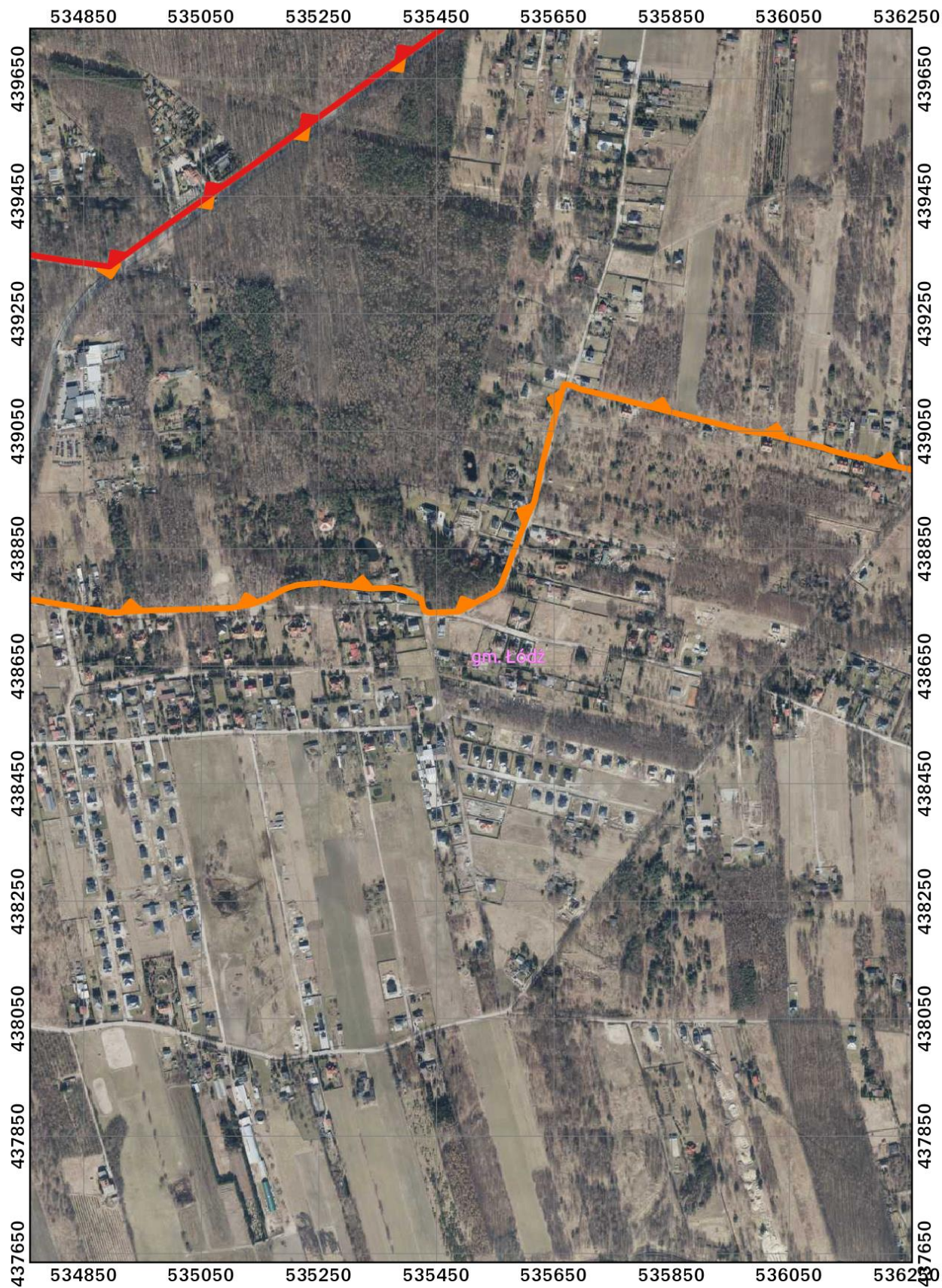

Przebieg granicy Parku Krajobrazowego Wzniesień Łódzkich oraz jego otuliny
w postaci graficznej

ARKUSZ 50 Z 53

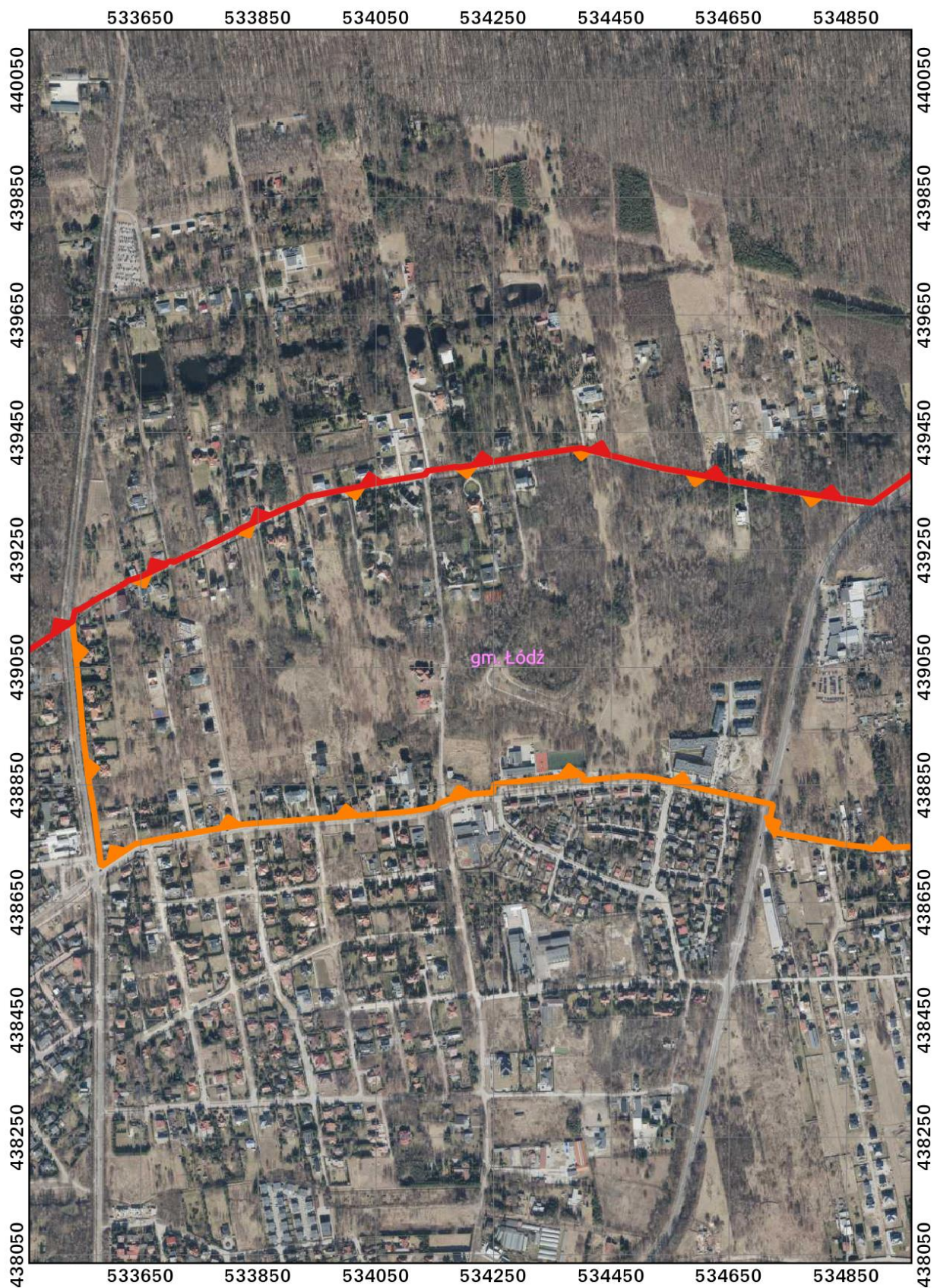

Przebieg granicy Parku Krajobrazowego Wzniesień Łódzkich oraz jego otuliny
w postaci graficznej

ARKUSZ 51 Z 53

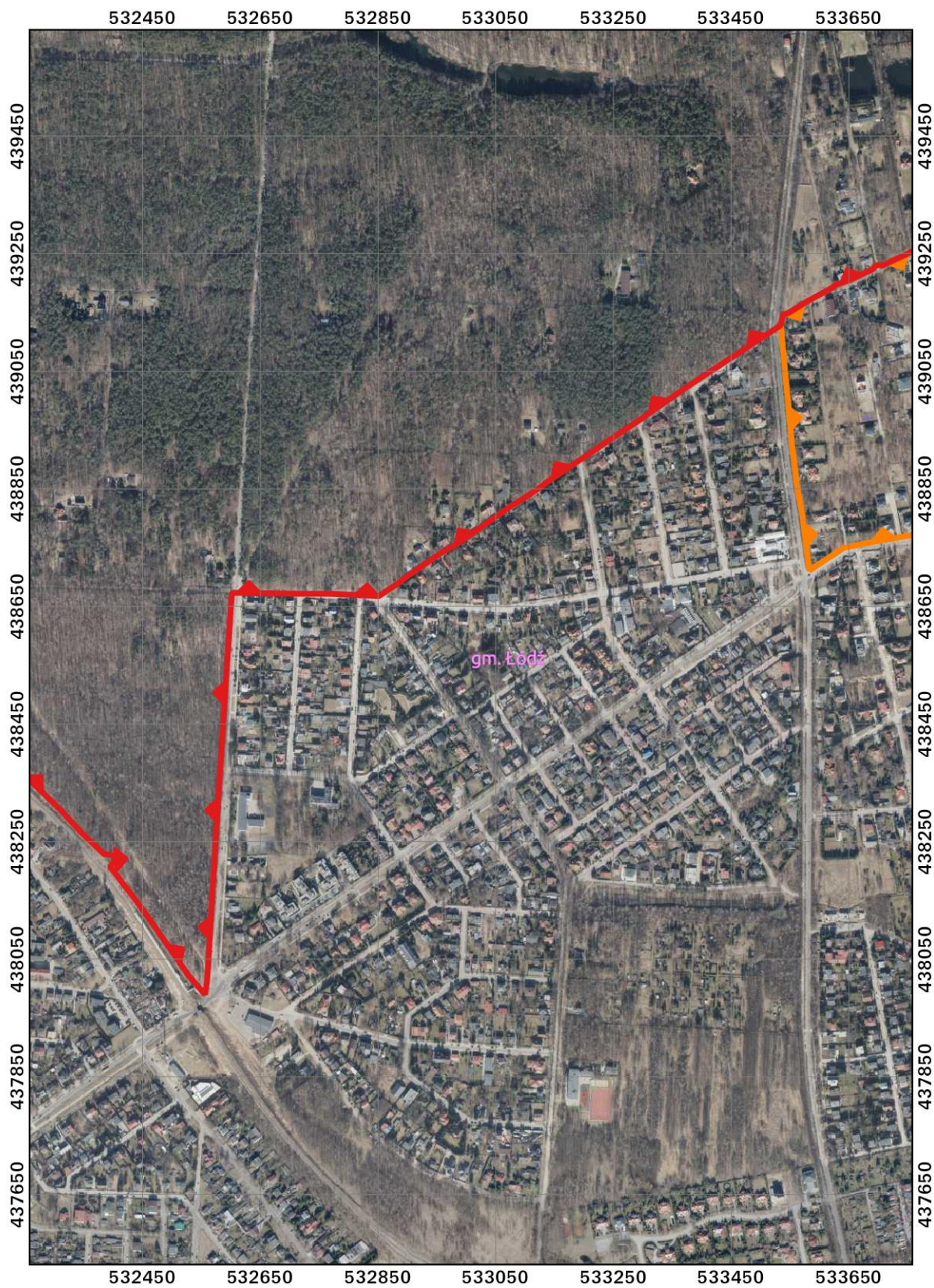

Przebieg granicy Parku Krajobrazowego Wzniesień Łódzkich oraz jego otuliny
w postaci graficznej

ARKUSZ 52 Z 53

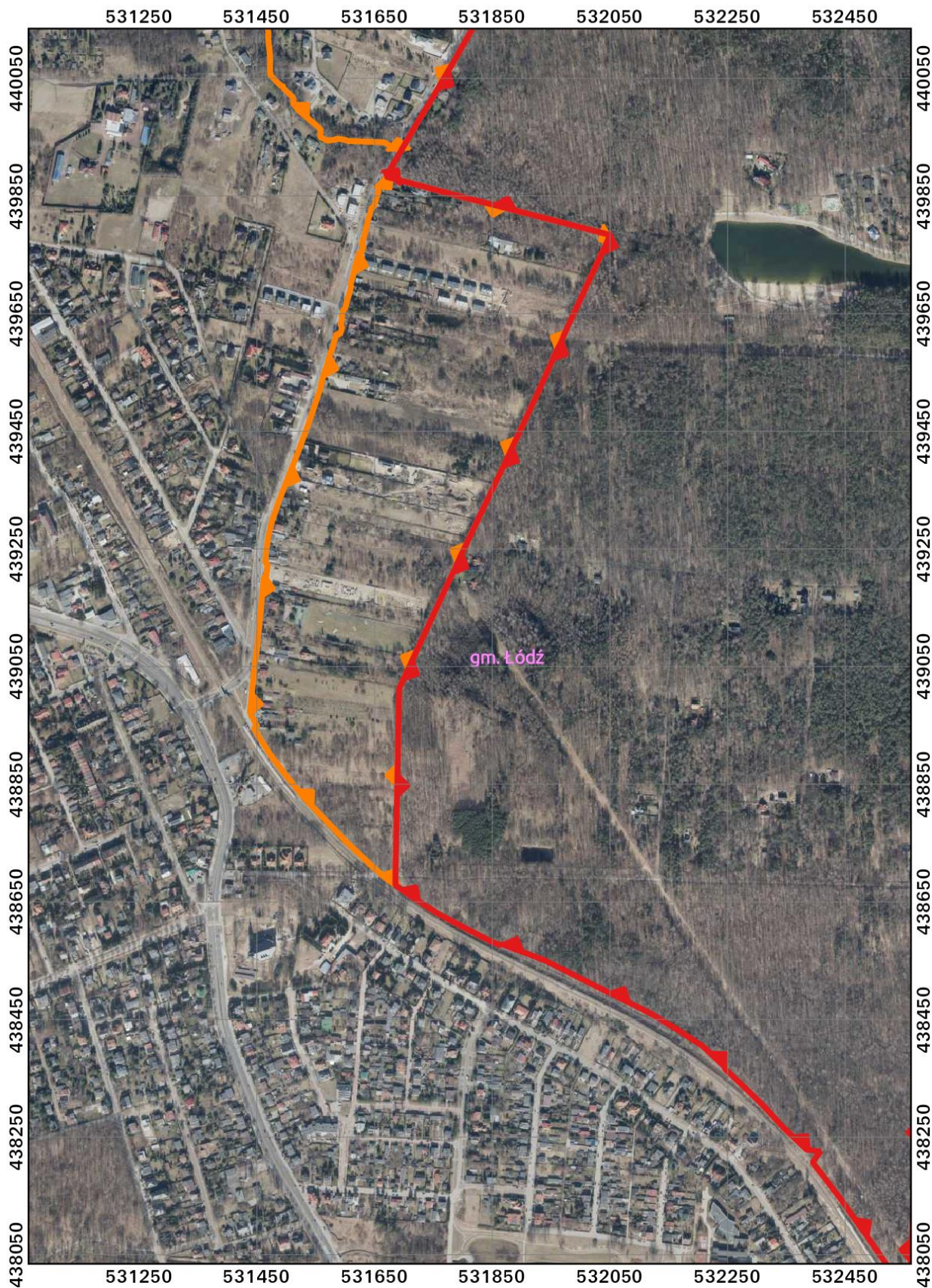

Przebieg granicy Parku Krajobrazowego Wzniesień Łódzkich oraz jego otuliny
w postaci graficznej
ARKUSZ 53 Z 53

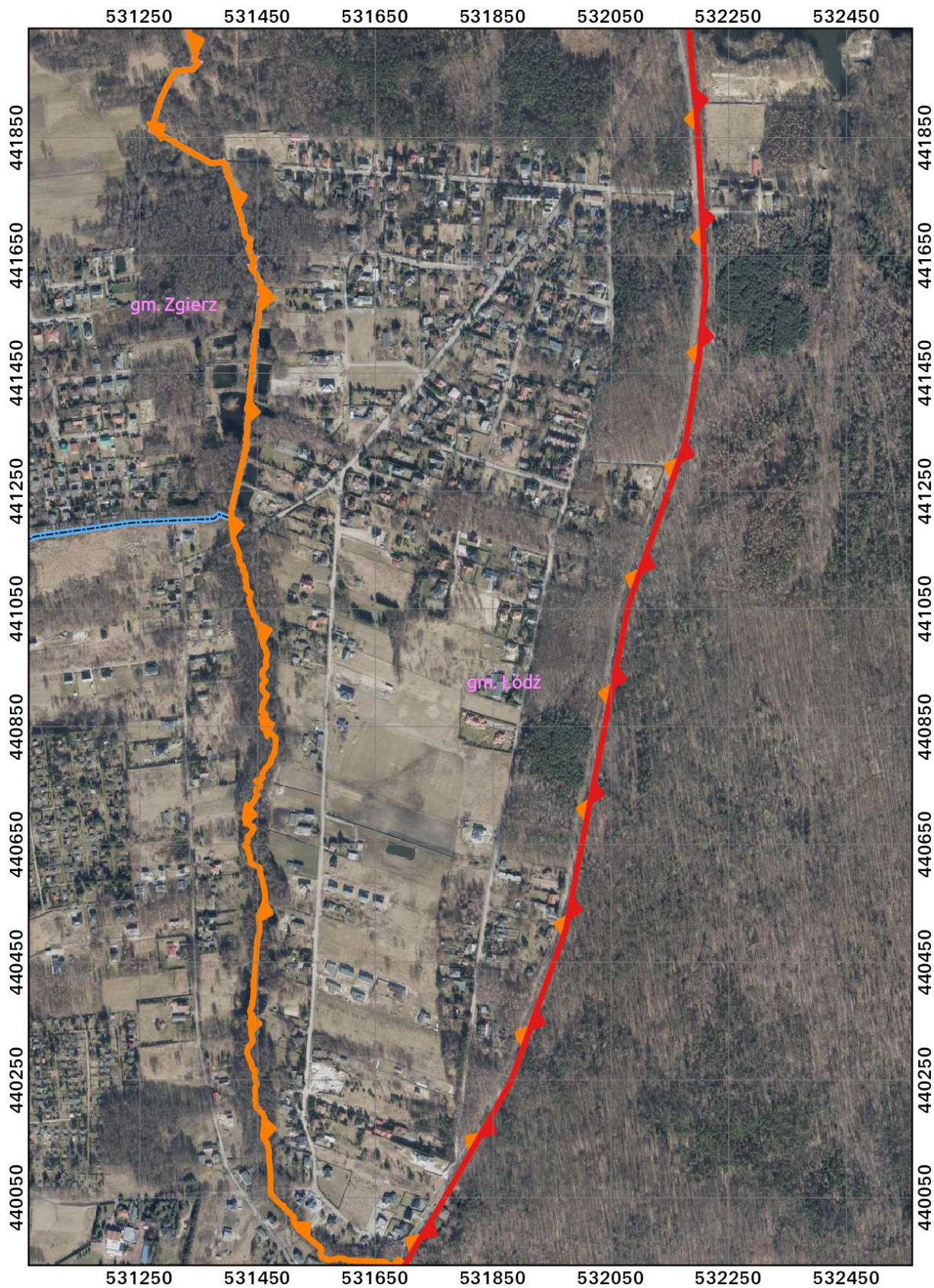

Załącznik nr 2 do uchwały Nr
Sejmiku Województwa Łódzkiego
z dnia

**Opis granicy Parku Krajobrazowego Wzniesień Łódzkich oraz jego otuliny w postaci wykazu
współrzędnych punktów załamania granicy w układzie współrzędnych płaskich prostokątnych**

PL-1992

Granica Parku Krajobrazowego Wzniesień Łódzkich

id	X	Y	Komentarz
1	441715,31	552793,80	park
2	441713,87	552795,68	park
3	441713,17	552799,43	park
4	441657,75	553012,24	park
5	441547,79	553447,82	park
6	441532,94	553444,75	park
7	441501,70	553436,40	park
8	441459,37	553425,09	park
9	441455,61	553424,53	park
10	441454,47	553428,27	park
11	441376,93	553732,93	park
12	441324,41	553939,96	park
13	441323,87	553942,80	park
14	441331,71	553953,56	park
15	441166,91	554272,76	park
16	441139,37	554259,98	park
17	441123,62	554252,77	park
18	441110,92	554246,97	park
19	441097,34	554240,76	park
20	441018,13	554204,56	park
21	440917,41	554153,68	park
22	440915,91	554152,85	park
23	440849,23	554115,71	park
24	440846,60	554114,23	park
25	440797,06	554223,76	park
26	440723,28	554363,42	park
27	440546,84	554167,36	park
28	440545,49	554165,87	park
29	440544,15	554164,39	park
30	440425,55	554032,95	park
31	440421,13	554028,64	park
32	440397,46	554002,33	park
33	440384,55	553988,00	park
34	440371,69	553973,71	park
35	440318,40	553914,53	park
36	440290,49	553883,54	park
37	440281,13	553873,15	park
38	440263,00	553853,01	park

39	440207,78	553791,98	park
40	440191,71	553774,03	park
41	440153,28	553731,41	park
42	440126,72	553701,97	park
43	440099,37	553671,66	park
44	440044,68	553611,05	park
45	440005,48	553567,58	park
46	439989,04	553554,26	park
47	439943,95	553517,69	park
48	439926,52	553503,58	park
49	439919,32	553497,74	park
50	439925,98	553399,34	park
51	439920,59	553246,96	park
52	439925,23	553227,29	park
53	439928,94	553204,80	park
54	439932,85	553116,07	park
55	439935,35	553034,32	park
56	439936,73	552989,20	park
57	439945,26	552772,99	park
58	439951,22	552627,54	park
59	439954,11	552556,89	park
60	439956,80	552492,31	park
61	439956,99	552486,64	park
62	439961,14	552360,91	park
63	439961,26	552357,11	park
64	439963,26	552296,28	park
65	439965,61	552234,35	park
66	439965,84	552228,36	park
67	439967,88	552174,49	park
68	439973,35	552019,47	park
69	439980,35	551830,75	park
70	439981,04	551812,23	park
71	439985,10	551701,43	park
72	439993,20	551479,18	park
73	439999,72	551319,86	park
74	440002,02	551263,78	park
75	440003,62	551065,07	park
76	440004,34	551017,25	park
77	440004,86	550970,44	park

78	440005,30	550928,88	park
79	440016,74	550832,41	park
80	440017,93	550811,87	park
81	440024,90	550691,97	park
82	440025,10	550647,29	park
83	440025,16	550631,22	park
84	440025,23	550617,05	park
85	440006,91	550592,08	park
86	439996,87	550578,38	park
87	439977,20	550551,57	park
88	439967,61	550538,53	park
89	439958,74	550526,44	park
90	439938,65	550499,04	park
91	439931,99	550489,94	park
92	439921,93	550476,24	park
93	439909,99	550459,98	park
94	439901,71	550448,71	park
95	439894,39	550438,70	park
96	439884,45	550425,16	park
97	439881,27	550420,83	park
98	439871,43	550407,64	park
99	439861,86	550394,83	park
100	439860,04	550392,39	park
101	439843,09	550369,68	park
102	439833,19	550356,43	park
103	439825,27	550345,82	park
104	439812,89	550328,88	park
105	439803,14	550315,58	park
106	439794,57	550303,89	park
107	439784,23	550289,78	park
108	439767,69	550267,22	park
109	439722,28	550205,23	park
110	439716,49	550197,32	park
111	439703,02	550178,95	park
112	439681,17	550149,13	park
113	439661,09	550121,70	park
114	439651,18	550108,21	park
115	439647,59	550103,29	park
116	439610,14	550052,19	park
117	439604,17	550044,17	park
118	439586,35	550020,31	park
119	439567,20	549994,69	park
120	439552,02	549974,34	park
121	439539,89	549958,09	park
122	439525,48	549938,80	park
123	439503,06	549908,78	park
124	439480,70	549878,83	park

125	439473,28	549868,90	park
126	439470,96	549865,79	park
127	439450,57	549838,46	park
128	439443,34	549828,78	park
129	439435,98	549818,93	park
130	439418,64	549795,70	park
131	439402,63	549768,53	park
132	439367,64	549709,18	park
133	439345,14	549671,01	park
134	439322,27	549632,18	park
135	439310,54	549612,29	park
136	439200,64	549426,63	park
137	439179,18	549391,80	park
138	439170,88	549378,35	park
139	439090,37	549241,05	park
140	439014,16	549111,70	park
141	438899,87	548919,20	park
142	438870,31	548869,41	park
143	438749,96	548859,01	park
144	438745,38	548858,62	park
145	438741,60	548858,28	park
146	438738,82	548858,04	park
147	438729,99	548857,26	park
148	438649,57	548850,16	park
149	438619,28	548847,49	park
150	438548,50	548841,34	park
151	438514,59	548837,09	park
152	438474,21	548832,02	park
153	438449,41	548828,67	park
154	438338,26	548813,61	park
155	438255,64	548805,62	park
156	438240,20	548804,29	park
157	438230,08	548817,10	park
158	438213,38	548859,05	park
159	438203,36	548883,00	park
160	438192,03	548904,13	park
161	438175,05	548935,82	park
162	438169,61	548945,95	park
163	438153,49	548976,02	park
164	438149,86	548982,79	park
165	438145,74	548982,93	park
166	438034,60	548985,35	park
167	438030,00	548985,93	park
168	437979,28	548992,26	park
169	437907,78	548996,51	park
170	437781,40	548984,74	park
171	437749,50	548981,78	park

172	437680,34	548988,57	park
173	437680,90	548982,95	park
174	437693,78	548822,43	park
175	437700,15	548742,90	park
176	437705,27	548680,91	park
177	437711,60	548599,81	park
178	437727,01	548402,40	park
179	437730,18	548363,06	park
180	437740,64	548233,07	park
181	437750,51	548110,58	park
182	437754,48	548061,19	park
183	437770,12	547933,08	park
184	437771,14	547925,14	park
185	438058,20	547942,02	park
186	438472,77	547964,26	park
187	438475,98	547964,44	park
188	438749,88	547980,69	park
189	438947,40	547992,42	park
190	438956,47	547993,36	park
191	438955,53	547962,02	park
192	438954,78	547937,53	park
193	438953,86	547906,94	park
194	438952,95	547876,96	park
195	438952,52	547862,18	park
196	438952,14	547847,62	park
197	438951,64	547833,54	park
198	438951,10	547818,69	park
199	438950,11	547790,49	park
200	438949,13	547775,32	park
201	438948,82	547766,81	park
202	438946,44	547701,64	park
203	438945,94	547673,06	park
204	438944,35	547628,83	park
205	438943,81	547613,37	park
206	438943,35	547600,21	park
207	438942,75	547583,40	park
208	438941,44	547555,46	park
209	438940,75	547527,46	park
210	438940,19	547511,44	park
211	438939,69	547497,67	park
212	438938,70	547469,31	park
213	438937,86	547446,08	park
214	438937,26	547424,93	park
215	438936,61	547410,79	park
216	438936,08	547395,55	park
217	438935,52	547380,23	park
218	438934,52	547352,07	park

219	438934,44	547349,07	park
220	438934,12	547337,77	park
221	438934,12	547322,32	park
222	438933,44	547296,04	park
223	438932,41	547292,65	park
224	438932,12	547284,76	park
225	438931,61	547270,19	park
226	438932,91	547254,24	park
227	438932,63	547240,10	park
228	438932,30	547225,12	park
229	438932,06	547205,31	park
230	438931,95	547196,11	park
231	438931,81	547184,40	park
232	438931,70	547177,70	park
233	438931,39	547158,06	park
234	438933,06	547145,18	park
235	438947,49	547129,03	park
236	438961,41	547116,44	park
237	438968,73	547109,81	park
238	438975,02	547104,13	park
239	438984,23	547099,01	park
240	439037,49	547106,60	park
241	439083,11	547113,12	park
242	439109,85	547116,95	park
243	439113,28	547113,39	park
244	439124,85	547094,50	park
245	439145,92	547041,90	park
246	439194,83	546930,22	park
247	439240,32	546835,45	park
248	439301,47	546736,81	park
249	439379,43	546615,40	park
250	439435,71	546549,84	park
251	439487,17	546496,70	park
252	439576,79	546392,93	park
253	439578,65	546390,58	park
254	439656,10	546287,61	park
255	439661,59	546281,65	park
256	439652,67	546271,88	park
257	439636,31	546227,11	park
258	439624,67	546192,60	park
259	439619,19	546181,27	park
260	439607,15	546163,21	park
261	439588,37	546136,09	park
262	439573,84	546115,08	park
263	439554,72	546087,45	park
264	439535,96	546064,08	park
265	439492,03	546009,44	park

266	439473,20	545986,02	park
267	439392,46	545885,94	park
268	439388,86	545881,07	park
269	439359,78	545845,00	park
270	439338,28	545818,28	park
271	439330,76	545808,93	park
272	439327,63	545805,04	park
273	439264,06	545725,98	park
274	439233,87	545688,44	park
275	439226,37	545679,07	park
276	439215,22	545665,15	park
277	439203,40	545650,40	park
278	439196,58	545641,89	park
279	439177,95	545618,61	park
280	439125,63	545553,30	park
281	439045,40	545452,05	park
282	439030,69	545434,01	park
283	438988,38	545382,10	park
284	438973,99	545364,44	park
285	438963,13	545351,08	park
286	438949,05	545333,73	park
287	438934,97	545316,36	park
288	438920,88	545298,99	park
289	438883,02	545252,35	park
290	438866,07	545249,49	park
291	438833,02	545225,60	park
292	438824,77	545219,63	park
293	438798,97	545191,46	park
294	438783,43	545174,48	park
295	438769,02	545160,56	park
296	438765,18	545156,86	park
297	438742,15	545115,01	park
298	438724,78	545083,44	park
299	438663,41	544947,51	park
300	438659,14	544936,09	park
301	438647,80	544905,86	park
302	438600,29	544779,01	park
303	438484,53	544785,89	park
304	438466,07	544673,59	park
305	438446,21	544562,23	park
306	438434,26	544494,00	park
307	438414,47	544413,75	park
308	438413,51	544408,62	park
309	438406,20	544362,93	park
310	438404,55	544343,44	park
311	438403,44	544279,90	park
312	438406,65	544232,77	park

313	438405,67	544221,28	park
314	438400,05	544192,93	park
315	438390,12	544124,41	park
316	438388,01	544088,11	park
317	438386,45	544053,77	park
318	438387,59	544036,48	park
319	438393,60	544001,61	park
320	438393,26	543986,46	park
321	438395,26	543976,14	park
322	438396,02	543972,20	park
323	438452,36	543847,76	park
324	438456,14	543831,19	park
325	438460,67	543773,84	park
326	438464,07	543749,55	park
327	438469,57	543710,24	park
328	438475,61	543694,34	park
329	438501,28	543640,18	park
330	438504,74	543628,21	park
331	438506,31	543622,76	park
332	438513,82	543581,56	park
333	438516,01	543569,47	park
334	438528,47	543507,56	park
335	438537,83	543461,26	park
336	438547,81	543424,30	park
337	438572,53	543332,70	park
338	438594,10	543263,03	park
339	438600,38	543242,72	park
340	438609,83	543198,38	park
341	438627,72	543114,11	park
342	438638,37	543015,59	park
343	438638,95	543011,56	park
344	438653,70	542906,72	park
345	438654,63	542891,95	park
346	438664,41	542864,79	park
347	438679,14	542823,91	park
348	438705,66	542750,20	park
349	438711,14	542734,67	park
350	438742,68	542682,02	park
351	438858,16	542489,03	park
352	438861,80	542483,17	park
353	438893,19	542432,31	park
354	438903,70	542415,29	park
355	438921,45	542386,55	park
356	438925,44	542380,46	park
357	438936,39	542363,73	park
358	438946,21	542348,67	park
359	438979,11	542298,41	park

360	439012,52	542247,30	park
361	439015,79	542242,29	park
362	439020,98	542234,34	park
363	439037,28	542208,62	park
364	439080,06	542141,19	park
365	439083,33	542126,57	park
366	439095,49	542072,15	park
367	439123,23	541994,75	park
368	439177,87	541842,27	park
369	439194,55	541795,70	park
370	439197,07	541788,70	park
371	439215,43	541737,65	park
372	439220,09	541724,75	park
373	439228,12	541702,45	park
374	439240,41	541668,31	park
375	439244,26	541657,65	park
376	439276,29	541568,60	park
377	439289,80	541531,02	park
378	439329,95	541419,28	park
379	439331,49	541415,45	park
380	439337,93	541396,80	park
381	439388,14	541257,68	park
382	439396,49	541232,87	park
383	439432,49	541126,04	park
384	439435,34	541117,76	park
385	439425,88	541113,79	park
386	439423,75	541113,49	park
387	439259,55	541090,13	park
388	439199,08	541087,29	park
389	439196,09	541087,15	park
390	439093,97	541075,78	park
391	438950,54	541059,81	park
392	438945,50	541054,14	park
393	438936,96	541044,88	park
394	438938,14	541041,56	park
395	438963,10	540921,38	park
396	438974,41	540857,32	park
397	438982,19	540813,30	park
398	438980,51	540809,02	park
399	438979,45	540806,34	park
400	438975,88	540802,15	park
401	438974,24	540800,22	park
402	438974,74	540787,09	park
403	438975,17	540783,38	park
404	438978,76	540753,04	park
405	438982,80	540718,71	park
406	438986,39	540688,27	park

407	438990,03	540657,48	park
408	439001,24	540562,64	park
409	439006,01	540556,09	park
410	439020,27	540552,84	park
411	439022,74	540547,28	park
412	439027,32	540482,63	park
413	439027,03	540476,71	park
414	439026,14	540460,10	park
415	439026,08	540459,14	park
416	439018,53	540353,54	park
417	439018,79	540283,98	park
418	439018,04	540266,29	park
419	439018,01	540265,52	park
420	439018,01	540265,36	park
421	439017,78	540253,63	park
422	439017,51	540239,69	park
423	439017,42	540188,67	park
424	439017,37	540158,42	park
425	439015,17	540151,59	park
426	439006,04	540123,23	park
427	439004,23	540101,65	park
428	438997,27	540018,56	park
429	438997,07	540011,11	park
430	438997,07	540011,03	park
431	438985,16	539955,29	park
432	438972,51	539930,93	park
433	438957,72	539902,44	park
434	438949,76	539885,98	park
435	438944,09	539874,26	park
436	438941,94	539861,54	park
437	438948,67	539824,10	park
438	438942,36	539813,45	park
439	438938,80	539807,44	park
440	438872,14	539732,97	park
441	438868,11	539723,52	park
442	438856,55	539696,43	park
443	438831,88	539609,28	park
444	438826,44	539589,09	park
445	438808,76	539523,37	park
446	438793,13	539486,33	park
447	438721,71	539390,03	park
448	438711,99	539379,83	park
449	438708,22	539375,88	park
450	438676,10	539342,18	park
451	438663,86	539329,34	park
452	438655,06	539320,11	park
453	438649,22	539314,33	park

454	438618,07	539283,49	park
455	438586,09	539256,65	park
456	438577,97	539253,72	park
457	438565,92	539249,36	park
458	438553,93	539241,13	park
459	438543,27	539233,83	park
460	438534,18	539222,78	park
461	438531,16	539216,83	park
462	438527,78	539210,17	park
463	438524,81	539204,34	park
464	438524,04	539202,82	park
465	438507,60	539168,24	park
466	438490,37	539132,01	park
467	438474,56	539087,45	park
468	438473,41	539084,18	park
469	438469,58	539073,38	park
470	438468,53	539070,43	park
471	438467,77	539068,91	park
472	438466,02	539065,39	park
473	438404,53	538990,03	park
474	438389,78	538966,51	park
475	438358,49	538916,68	park
476	438341,38	538889,42	park
477	438330,79	538872,54	park
478	438329,02	538869,73	park
479	438326,17	538865,20	park
480	438300,04	538830,98	park
481	438298,83	538829,39	park
482	438282,54	538808,03	park
483	438269,34	538789,38	park
484	438246,73	538757,37	park
485	438239,46	538747,09	park
486	438227,99	538689,34	park
487	438220,71	538652,63	park
488	438219,73	538647,71	park
489	438211,46	538606,06	park
490	438210,74	538602,50	park
491	438211,68	538597,49	park
492	438212,31	538594,08	park
493	438212,39	538593,63	park
494	438212,51	538592,98	park
495	438220,72	538590,10	park
496	438251,88	538585,02	park
497	438253,65	538582,00	park
498	438260,30	538570,74	park
499	438264,95	538565,68	park
500	438298,39	538528,22	park

501	438318,87	538505,49	park
502	438321,38	538502,96	park
503	438374,84	538448,91	park
504	438379,28	538444,42	park
505	438398,33	538425,15	park
506	438408,78	538412,94	park
507	438415,57	538405,02	park
508	438423,81	538395,38	park
509	438453,29	538365,48	park
510	438507,90	538307,17	park
511	438509,37	538305,59	park
512	438534,86	538278,37	park
513	438557,24	538254,45	park
514	438564,13	538247,09	park
515	438575,40	538235,05	park
516	438604,09	538204,42	park
517	438608,05	538200,94	park
518	438611,91	538197,57	park
519	438611,88	538197,02	park
520	438610,85	538178,84	park
521	438623,06	538174,90	park
522	438643,16	538168,73	park
523	438654,27	538156,12	park
524	438713,37	538088,95	park
525	438773,32	538027,69	park
526	438774,02	538026,97	park
527	438812,74	537985,14	park
528	438816,83	537980,38	park
529	438832,59	537962,04	park
530	438849,25	537942,64	park
531	438862,10	537927,69	park
532	438862,13	537927,65	park
533	438877,13	537912,25	park
534	438883,79	537905,42	park
535	438915,13	537873,23	park
536	438938,87	537851,37	park
537	438941,33	537848,35	park
538	438964,41	537820,05	park
539	438989,41	537794,32	park
540	439014,31	537768,69	park
541	439034,59	537748,27	park
542	439035,44	537747,43	park
543	439062,03	537720,68	park
544	439062,78	537719,92	park
545	439064,68	537718,00	park
546	439064,84	537717,84	park
547	439068,20	537714,46	park

548	439090,78	537717,44	park
549	439113,35	537720,42	park
550	439150,47	537726,08	park
551	439165,30	537728,34	park
552	439216,74	537736,18	park
553	439217,78	537736,44	park
554	439220,27	537737,05	park
555	439249,13	537744,17	park
556	439261,17	537747,15	park
557	439269,58	537749,22	park
558	439319,07	537755,72	park
559	439336,21	537757,99	park
560	439341,20	537758,65	park
561	439341,37	537758,67	park
562	439342,95	537758,87	park
563	439345,16	537759,16	park
564	439367,28	537762,06	park
565	439396,89	537765,97	park
566	439406,93	537767,86	park
567	439416,98	537769,75	park
568	439432,78	537772,73	park
569	439440,99	537774,28	park
570	439451,56	537776,28	park
571	439460,40	537776,64	park
572	439462,96	537776,61	park
573	439465,47	537776,57	park
574	439545,18	537788,89	park
575	439624,89	537801,21	park
576	439637,28	537802,81	park
577	439639,63	537803,11	park
578	439641,99	537803,41	park
579	439653,02	537804,83	park
580	439692,16	537809,86	park
581	439768,91	537819,71	park
582	439783,87	537821,62	park
583	439785,71	537821,86	park
584	439816,26	537827,96	park
585	439823,77	537829,47	park
586	439846,18	537833,95	park
587	439870,05	537838,73	park
588	439928,73	537846,93	park
589	439929,32	537847,01	park
590	439950,65	537847,99	park
591	440000,66	537842,53	park
592	440029,82	537833,39	park
593	440100,67	537811,18	park
594	440102,64	537810,56	park

595	440103,78	537810,20	park
596	440162,44	537788,28	park
597	440191,77	537777,31	park
598	440239,92	537750,38	park
599	440282,64	537726,49	park
600	440318,21	537702,77	park
601	440333,68	537696,43	park
602	440347,24	537711,99	park
603	440348,55	537713,52	park
604	440425,68	537789,05	park
605	440451,35	537814,21	park
606	440460,53	537823,19	park
607	440514,42	537871,88	park
608	440550,97	537905,30	park
609	440558,36	537912,05	park
610	440623,98	537972,03	park
611	440661,35	538006,19	park
612	440700,59	538042,08	park
613	440717,07	538055,53	park
614	440719,90	538054,53	park
615	440823,39	538013,74	park
616	440882,82	537990,34	park
617	440976,31	537953,79	park
618	441061,51	537920,31	park
619	441375,43	537796,31	park
620	441386,54	537790,41	park
621	441404,00	537781,65	park
622	441385,85	537756,48	park
623	441356,47	537715,68	park
624	441347,67	537703,55	park
625	441337,33	537689,14	park
626	441327,21	537675,05	park
627	441340,89	537668,76	park
628	441393,02	537644,82	park
629	441889,45	537417,45	park
630	442106,82	537322,78	park
631	442107,76	537322,45	park
632	442111,47	537325,17	park
633	442110,42	537320,68	park
634	442110,35	537314,27	park
635	442117,36	537304,54	park
636	442141,82	537280,20	park
637	442154,49	537267,60	park
638	442185,45	537237,07	park
639	442190,01	537232,57	park
640	442225,38	537193,73	park
641	442241,19	537172,06	park

642	442265,42	537135,04	park
643	442272,45	537128,86	park
644	442271,40	537126,57	park
645	442265,49	537117,08	park
646	442249,74	537090,46	park
647	442224,02	537049,32	park
648	442204,39	537015,13	park
649	442183,47	536982,22	park
650	442171,00	536955,69	park
651	442168,29	536949,93	park
652	442163,00	536935,38	park
653	442140,47	536892,95	park
654	442119,13	536856,75	park
655	442112,40	536841,91	park
656	442097,12	536819,03	park
657	442083,01	536802,78	park
658	442064,73	536788,00	park
659	442045,58	536775,47	park
660	442026,46	536763,01	park
661	442007,91	536750,36	park
662	441999,89	536744,99	park
663	441988,92	536737,66	park
664	441969,68	536722,68	park
665	441949,60	536709,57	park
666	441946,61	536707,39	park
667	441931,81	536697,56	park
668	441919,68	536688,19	park
669	441881,93	536662,33	park
670	441867,29	536654,01	park
671	441854,78	536646,88	park
672	441842,51	536639,48	park
673	441817,18	536624,18	park
674	441813,76	536622,11	park
675	441780,03	536594,67	park
676	441769,13	536581,27	park
677	441741,40	536540,89	park
678	441727,43	536518,32	park
679	441718,56	536505,19	park
680	441706,11	536484,56	park
681	441702,74	536478,74	park
682	441678,74	536439,99	park
683	441662,41	536413,99	park
684	441648,71	536391,53	park
685	441636,34	536369,61	park
686	441630,74	536360,76	park
687	441626,14	536352,84	park
688	441614,78	536333,33	park

689	441605,97	536320,87	park
690	441598,30	536307,68	park
691	441594,09	536300,16	park
692	441586,53	536288,58	park
693	441577,35	536274,12	park
694	441559,46	536246,83	park
695	441552,62	536234,81	park
696	441541,92	536217,02	park
697	441532,36	536200,73	park
698	441522,85	536185,12	park
699	441513,45	536169,81	park
700	441508,53	536161,48	park
701	441501,16	536149,00	park
702	441491,47	536131,06	park
703	441490,42	536129,15	park
704	441484,91	536119,30	park
705	441478,83	536109,39	park
706	441463,74	536085,81	park
707	441460,36	536080,21	park
708	441458,94	536077,85	park
709	441457,65	536075,83	park
710	441454,27	536070,81	park
711	441446,31	536058,99	park
712	441434,96	536042,18	park
713	441426,66	536029,33	park
714	441421,67	536020,14	park
715	441412,17	536006,07	park
716	441410,11	536002,76	park
717	441407,97	535999,34	park
718	441406,89	535997,61	park
719	441396,91	535981,64	park
720	441386,84	535965,05	park
721	441384,53	535961,62	park
722	441372,31	535943,46	park
723	441373,11	535942,41	park
724	441363,29	535926,11	park
725	441339,26	535886,23	park
726	441317,94	535848,91	park
727	441294,52	535808,13	park
728	441273,84	535774,64	park
729	441257,14	535747,59	park
730	441243,69	535725,81	park
731	441238,88	535716,75	park
732	441246,24	535709,34	park
733	441246,97	535710,02	park
734	441261,80	535696,32	park
735	441287,92	535585,45	park

736	441292,82	535564,53	park
737	441313,85	535475,07	park
738	441284,70	535471,43	park
739	441253,96	535467,59	park
740	441240,77	535465,94	park
741	441207,67	535461,61	park
742	441203,71	535461,10	park
743	441170,11	535456,71	park
744	441136,91	535452,36	park
745	441106,00	535448,32	park
746	441083,01	535445,32	park
747	441052,04	535441,27	park
748	441033,62	535438,85	park
749	441025,86	535437,84	park
750	441015,18	535436,53	park
751	440996,72	535434,26	park
752	440984,91	535432,81	park
753	440972,94	535431,34	park
754	440953,61	535428,96	park
755	440947,67	535428,23	park
756	440907,96	535423,37	park
757	440825,34	535413,21	park
758	440811,21	535411,48	park
759	440786,64	535408,37	park
760	440760,39	535405,05	park
761	440748,03	535403,51	park
762	440669,48	535393,59	park
763	440638,41	535389,67	park
764	440607,32	535385,75	park
765	440596,42	535384,39	park
766	440540,85	535376,84	park
767	440520,66	535374,09	park
768	440499,99	535371,28	park
769	440480,24	535368,61	park
770	440413,57	535359,55	park
771	440411,89	535359,33	park
772	440369,26	535353,65	park
773	440347,73	535350,78	park
774	440285,85	535342,03	park
775	440238,31	535335,31	park
776	440212,68	535331,69	park
777	440187,68	535328,15	park
778	440168,24	535325,41	park
779	440162,41	535324,59	park
780	440137,11	535321,10	park
781	440086,67	535314,11	park
782	440060,68	535310,32	park

783	440034,69	535306,51	park
784	440008,71	535302,73	park
785	439983,70	535299,08	park
786	439982,65	535298,92	park
787	439912,55	535288,65	park
788	439901,74	535287,22	park
789	439866,99	535520,92	park
790	439830,58	535515,65	park
791	439769,17	535506,77	park
792	439579,36	535241,93	park
793	439501,83	535135,73	park
794	439465,49	535083,80	park
795	439461,09	535077,51	park
796	439409,84	535004,23	park
797	439405,27	534997,24	park
798	439403,85	534995,06	park
799	439372,86	534952,33	park
800	439371,31	534950,19	park
801	439330,13	534893,47	park
802	439330,89	534890,75	park
803	439337,64	534842,64	park
804	439337,91	534837,89	park
805	439337,99	534836,70	park
806	439347,43	534776,57	park
807	439348,61	534769,39	park
808	439354,41	534729,43	park
809	439355,74	534722,08	park
810	439356,46	534718,14	park
811	439358,75	534705,54	park
812	439365,47	534668,49	park
813	439375,18	534615,48	park
814	439376,34	534609,17	park
815	439391,52	534526,00	park
816	439408,53	534460,87	park
817	439409,07	534457,03	park
818	439422,25	534405,94	park
819	439424,17	534398,50	park
820	439418,34	534358,26	park
821	439412,71	534319,38	park
822	439412,54	534318,55	park
823	439410,73	534309,28	park
824	439396,41	534224,43	park
825	439390,70	534189,98	park
826	439392,02	534186,32	park
827	439384,63	534135,23	park
828	439379,34	534136,29	park
829	439376,86	534124,55	park

830	439372,87	534101,30	park
831	439370,83	534089,48	park
832	439364,79	534054,42	park
833	439351,32	533987,79	park
834	439350,31	533982,75	park
835	439339,99	533931,49	park
836	439336,26	533926,27	park
837	439331,72	533923,37	park
838	439321,30	533895,91	park
839	439315,57	533883,20	park
840	439309,41	533869,52	park
841	439297,52	533843,20	park
842	439286,00	533818,88	park
843	439283,80	533814,17	park
844	439282,01	533814,41	park
845	439279,28	533808,85	park
846	439270,59	533791,18	park
847	439267,39	533784,67	park
848	439252,46	533753,22	park
849	439251,81	533753,38	park
850	439229,66	533706,26	park
851	439231,76	533701,61	park
852	439228,67	533693,78	park
853	439224,48	533691,89	park
854	439215,85	533673,45	park
855	439205,71	533651,82	park
856	439202,51	533643,35	park
857	439198,80	533631,87	park
858	439199,54	533630,53	park
859	439195,00	533624,87	park
860	439191,56	533620,59	park
861	439169,20	533579,35	park
862	439147,95	533544,96	park
863	439147,38	533538,25	park
864	439128,49	533534,13	park
865	439119,28	533520,11	park
866	439112,43	533509,67	park
867	439076,82	533455,48	park
868	439058,38	533427,43	park
869	439052,61	533418,66	park
870	439025,22	533377,06	park
871	439021,82	533371,89	park
872	438993,04	533330,86	park
873	438966,48	533293,00	park
874	438932,18	533241,58	park
875	438921,74	533226,07	park
876	438908,69	533206,70	park

877	438894,52	533185,66	park
878	438859,83	533134,04	park
879	438859,18	533134,50	park
880	438839,24	533105,78	park
881	438820,74	533075,91	park
882	438819,86	533074,66	park
883	438801,54	533048,45	park
884	438783,23	533022,26	park
885	438781,25	533019,44	park
886	438764,59	532995,78	park
887	438752,40	532977,26	park
888	438751,57	532975,99	park
889	438752,80	532976,03	park
890	438737,04	532951,08	park
891	438694,83	532889,60	park
892	438693,70	532890,27	park
893	438667,52	532850,86	park
894	438669,05	532831,04	park
895	438669,27	532826,15	park
896	438669,82	532813,61	park
897	438671,89	532767,28	park
898	438671,88	532753,89	park
899	438671,83	532722,66	park
900	438672,78	532667,30	park
901	438673,24	532620,10	park
902	438673,43	532601,42	park
903	438672,11	532601,44	park
904	438642,69	532599,49	park
905	438623,92	532598,25	park
906	438605,14	532597,00	park
907	438585,87	532595,73	park
908	438565,72	532594,39	park
909	438545,63	532593,07	park
910	438525,92	532591,76	park
911	438506,21	532590,45	park
912	438485,98	532589,12	park
913	438465,79	532587,77	park
914	438445,84	532586,45	park
915	438425,61	532585,11	park
916	438405,87	532583,80	park
917	438380,90	532582,15	park
918	438316,63	532577,89	park
919	438218,10	532571,95	park
920	438184,91	532569,95	park
921	438156,90	532568,26	park
922	438105,24	532565,14	park
923	438045,88	532561,56	park

924	438012,09	532559,33	park
925	437990,20	532556,03	park
926	438001,96	532545,84	park
927	438023,74	532526,97	park
928	438070,16	532495,18	park
929	438146,00	532441,70	park
930	438187,42	532410,03	park
931	438207,37	532394,53	park
932	438225,54	532408,06	park
933	438229,17	532384,30	park
934	438265,83	532345,65	park
935	438303,37	532311,36	park
936	438333,10	532280,77	park
937	438367,42	532244,48	park
938	438369,10	532245,68	park
939	438404,66	532208,26	park
940	438433,38	532164,11	park
941	438459,77	532120,90	park
942	438505,12	532030,07	park
943	438550,52	531940,11	park
944	438578,75	531865,20	park
945	438576,08	531863,75	park
946	438584,72	531844,45	park
947	438607,10	531801,20	park
948	438630,42	531757,53	park
949	438657,96	531714,92	park
950	438678,63	531685,57	park
951	438691,08	531685,59	park
952	438700,37	531685,61	park
953	438905,46	531689,81	park
954	438934,88	531690,21	park
955	439012,71	531691,72	park
956	439089,43	531727,31	park
957	439100,15	531732,27	park
958	439180,28	531769,44	park
959	439197,21	531777,21	park
960	439213,92	531785,33	park
961	439240,63	531797,54	park
962	439251,68	531802,82	park
963	439252,18	531803,05	park
964	439326,59	531838,44	park
965	439419,06	531882,43	park
966	439430,57	531887,79	park
967	439517,49	531928,41	park
968	439587,87	531959,90	park
969	439604,77	531968,86	park
970	439615,31	531972,38	park

971	439637,95	531982,90	park
972	439663,55	531994,78	park
973	439735,98	532028,37	park
974	439758,99	532039,04	park
975	439784,09	532050,61	park
976	439784,93	532047,34	park
977	439785,15	532047,05	park
978	439785,39	532045,58	park
979	439786,32	532041,97	park
980	439838,99	531837,76	park
981	439839,52	531835,70	park
982	439845,31	531812,57	park
983	439883,20	531669,55	park
984	439925,73	531694,18	park
985	439929,29	531696,25	park
986	439966,93	531718,05	park
987	440016,85	531748,42	park
988	440039,37	531761,31	park
989	440041,52	531762,54	park
990	440077,62	531783,88	park
991	440246,73	531880,17	park
992	440508,81	531974,36	park
993	440603,54	531991,79	park
994	441056,79	532079,87	park
995	441064,55	532082,44	park
996	441331,94	532176,63	park
997	441342,20	532178,25	park
998	441454,61	532196,05	park
999	441482,29	532200,42	park
1000	441598,41	532211,16	park
1001	441737,29	532203,78	park
1002	441804,21	532200,23	park
1003	441912,43	532194,47	park
1004	441917,85	532192,55	park
1005	441950,13	532189,15	park
1006	442045,31	532181,77	park
1007	442072,99	532184,03	park
1008	442078,65	532186,98	park
1009	442079,99	532187,69	park
1010	442110,66	532203,69	park
1011	442127,67	532214,65	park
1012	442136,83	532223,28	park
1013	442138,78	532224,71	park
1014	442146,03	532231,77	park
1015	442150,16	532235,69	park
1016	442154,11	532242,59	park
1017	442208,04	532241,05	park

1018	442271,40	532240,57	park
1019	442300,14	532240,33	park
1020	442351,85	532239,94	park
1021	442354,55	532240,05	park
1022	442358,96	532241,61	park
1023	442363,68	532245,91	park
1024	442365,65	532248,20	park
1025	442369,75	532253,92	park
1026	442350,33	532327,71	park
1027	442348,82	532332,01	park
1028	442345,94	532338,28	park
1029	442344,31	532342,29	park
1030	442342,48	532344,28	park
1031	442339,62	532347,20	park
1032	442338,55	532350,05	park
1033	442336,43	532353,02	park
1034	442332,11	532358,31	park
1035	442325,68	532365,44	park
1036	442278,77	532417,45	park
1037	442265,24	532421,11	park
1038	442251,93	532420,57	park
1039	442250,43	532444,99	park
1040	442268,64	532446,22	park
1041	442402,00	532456,11	park
1042	442453,05	532459,89	park
1043	442590,88	532472,56	park
1044	442594,52	532482,78	park
1045	442603,18	532582,27	park
1046	442602,12	532582,49	park
1047	442397,65	532570,95	park
1048	442306,74	532565,38	park
1049	442271,02	532548,36	park
1050	442260,21	532551,57	park
1051	442265,29	532567,11	park
1052	442284,66	532598,36	park
1053	442370,24	532720,36	park
1054	442379,42	532741,58	park
1055	442382,99	532766,78	park
1056	442360,73	532971,95	park
1057	442358,33	532999,44	park
1058	442357,89	533003,72	park
1059	442341,65	533159,61	park
1060	442353,94	533161,34	park
1061	442355,54	533163,60	park
1062	442360,89	533167,02	park
1063	442448,12	533194,03	park
1064	442528,79	533218,67	park

1065	442563,66	533229,33	park
1066	442643,20	533253,06	park
1067	442715,25	533272,77	park
1068	442719,97	533276,04	park
1069	442746,97	533201,42	park
1070	442770,66	533144,63	park
1071	442798,39	533079,69	park
1072	442846,82	532945,80	park
1073	442944,22	532971,74	park
1074	442966,81	532976,74	park
1075	442938,10	532950,22	park
1076	442942,74	532950,75	park
1077	442946,04	532951,13	park
1078	443039,81	532961,65	park
1079	443195,17	532978,51	park
1080	443330,90	532993,21	park
1081	443361,03	532992,99	park
1082	443369,09	533008,17	park
1083	443389,63	533048,56	park
1084	443427,66	533123,35	park
1085	443505,92	533274,15	park
1086	443558,49	533374,35	park
1087	443655,79	533562,81	park
1088	443751,77	533753,27	park
1089	443734,29	533765,94	park
1090	443730,91	533767,65	park
1091	443722,02	533777,11	park
1092	443716,20	533786,47	park
1093	443718,24	533787,52	park
1094	443717,10	533791,02	park
1095	443716,83	533795,93	park
1096	443717,89	533800,72	park
1097	443720,08	533809,11	park
1098	443721,36	533813,33	park
1099	443717,96	533815,41	park
1100	443639,13	533863,50	park
1101	443626,16	533840,87	park
1102	443614,34	533819,52	park
1103	443589,41	533775,32	park
1104	443504,77	533822,55	park
1105	443453,66	533851,08	park
1106	443512,29	533942,73	park
1107	443520,68	533955,84	park
1108	443473,72	533984,77	park
1109	443523,57	534096,11	park
1110	443561,48	534182,21	park
1111	443627,06	534329,44	park

1112	443664,27	534408,52	park
1113	443718,01	534525,36	park
1114	443798,95	534700,30	park
1115	443777,37	534710,49	park
1116	443778,46	534712,70	park
1117	443855,10	534867,16	park
1118	443884,50	534859,49	park
1119	443885,43	534859,32	park
1120	443923,75	534852,56	park
1121	443985,02	534840,43	park
1122	444033,42	534829,45	park
1123	444067,72	534821,67	park
1124	444075,27	535003,98	park
1125	444078,31	535084,65	park
1126	444078,69	535093,75	park
1127	444082,20	535174,45	park
1128	444082,41	535181,95	park
1129	444083,54	535265,28	park
1130	444084,25	535317,10	park
1131	444084,98	535371,50	park
1132	444093,14	535474,49	park
1133	444099,61	535556,16	park
1134	444106,97	535595,88	park
1135	444112,84	535627,57	park
1136	444113,27	535629,84	park
1137	444137,84	535698,65	park
1138	444140,12	535705,13	park
1139	444166,14	535772,54	park
1140	444166,79	535774,22	park
1141	444191,37	535810,84	park
1142	444218,73	535851,60	park
1143	444240,32	535883,74	park
1144	444242,82	535887,48	park
1145	444254,52	535904,89	park
1146	444269,79	535923,41	park
1147	444277,54	535932,80	park
1148	444291,74	535950,04	park
1149	444297,59	535957,12	park
1150	444313,14	535975,99	park
1151	444319,65	535985,98	park
1152	444340,96	536018,69	park
1153	444355,02	536040,29	park
1154	444358,34	536045,38	park
1155	444376,96	536074,00	park
1156	444403,27	536114,40	park
1157	444420,61	536141,04	park
1158	444429,14	536166,59	park

1159	444430,72	536171,33	park
1160	444441,97	536205,08	park
1161	444443,40	536209,37	park
1162	444452,50	536236,68	park
1163	444455,72	536251,43	park
1164	444462,97	536284,66	park
1165	444468,95	536312,07	park
1166	444475,35	536341,40	park
1167	444476,82	536348,14	park
1168	444484,35	536382,63	park
1169	444489,89	536408,05	park
1170	444494,50	536431,00	park
1171	444498,80	536452,38	park
1172	444503,72	536476,90	park
1173	444508,22	536513,23	park
1174	444508,98	536540,69	park
1175	444510,45	536548,55	park
1176	444513,34	536565,65	park
1177	444516,69	536585,43	park
1178	444519,66	536602,94	park
1179	444523,08	536623,14	park
1180	444525,51	536639,80	park
1181	444531,07	536678,00	park
1182	444531,44	536680,47	park
1183	444534,64	536700,61	park
1184	444537,20	536716,68	park
1185	444542,07	536747,28	park
1186	444543,51	536756,35	park
1187	444545,36	536767,91	park
1188	444548,24	536786,06	park
1189	444552,30	536811,52	park
1190	444554,25	536823,76	park
1191	444554,38	536824,66	park
1192	444555,90	536833,63	park
1193	444558,13	536846,95	park
1194	444560,99	536863,90	park
1195	444563,99	536881,77	park
1196	444567,12	536900,39	park
1197	444568,92	536911,04	park
1198	444571,98	536929,17	park
1199	444573,75	536939,73	park
1200	444577,02	536959,15	park
1201	444577,95	536964,73	park
1202	444580,26	536978,73	park
1203	444583,40	536997,67	park
1204	444587,00	537019,46	park
1205	444587,97	537025,38	park

1206	444593,01	537055,96	park
1207	444596,24	537075,48	park
1208	444597,89	537085,49	park
1209	444599,33	537093,45	park
1210	444602,69	537115,68	park
1211	444605,00	537131,01	park
1212	444607,24	537145,83	park
1213	444609,24	537159,07	park
1214	444617,92	537216,58	park
1215	444626,05	537270,37	park
1216	444625,11	537270,52	park
1217	444630,69	537306,74	park
1218	444635,21	537336,05	park
1219	444639,73	537365,36	park
1220	444651,01	537438,60	park
1221	444653,89	537457,26	park
1222	444656,94	537477,05	park
1223	444657,67	537481,73	park
1224	444661,47	537506,41	park
1225	444664,52	537526,25	park
1226	444668,10	537550,12	park
1227	444668,99	537556,05	park
1228	444672,67	537580,51	park
1229	444676,03	537603,02	park
1230	444681,07	537636,65	park
1231	444685,97	537669,32	park
1232	444690,88	537702,06	park
1233	444695,71	537734,33	park
1234	444699,81	537761,57	park
1235	444700,78	537768,03	park
1236	444705,14	537795,08	park
1237	444706,81	537805,34	park
1238	444708,36	537814,91	park
1239	444712,59	537841,06	park
1240	444716,74	537866,73	park
1241	444721,10	537893,69	park
1242	444725,08	537918,35	park
1243	444729,38	537945,00	park
1244	444733,52	537970,67	park
1245	444738,11	537998,99	park
1246	444740,08	538011,22	park
1247	444741,52	538020,11	park
1248	444742,96	538031,54	park
1249	444750,60	538071,72	park
1250	444756,28	538101,60	park
1251	444761,60	538129,61	park
1252	444761,65	538129,91	park

1253	444766,76	538153,05	park
1254	444772,00	538176,79	park
1255	444778,03	538204,13	park
1256	444783,54	538230,95	park
1257	444785,95	538242,65	park
1258	444794,13	538282,45	park
1259	444799,44	538308,30	park
1260	444799,61	538309,28	park
1261	444804,29	538334,33	park
1262	444808,89	538359,10	park
1263	444828,57	538464,81	park
1264	444830,99	538500,05	park
1265	444820,54	538596,49	park
1266	444820,25	538615,30	park
1267	444821,12	538662,54	park
1268	444823,35	538671,65	park
1269	444829,03	538694,79	park
1270	444847,27	538722,74	park
1271	444865,82	538751,18	park
1272	444872,98	538762,25	park
1273	444892,40	538787,08	park
1274	444901,63	538798,89	park
1275	444909,93	538809,51	park
1276	444924,08	538827,62	park
1277	444938,84	538846,50	park
1278	444950,60	538861,53	park
1279	444961,19	538875,06	park
1280	444969,73	538885,99	park
1281	444981,98	538901,66	park
1282	444984,01	538904,26	park
1283	444987,76	538909,06	park
1284	444994,13	538917,15	park
1285	445006,80	538933,24	park
1286	445018,23	538947,76	park
1287	445029,98	538962,67	park
1288	445047,79	538985,32	park
1289	445051,51	538990,04	park
1290	445069,15	539012,45	park
1291	445084,67	539032,15	park
1292	445099,31	539050,76	park
1293	445106,91	539060,42	park
1294	445113,72	539069,04	park
1295	445129,22	539088,74	park
1296	445143,99	539107,51	park
1297	445165,21	539133,52	park
1298	445188,26	539161,79	park
1299	445194,59	539169,55	park

1300	445211,76	539192,44	park
1301	445232,35	539219,90	park
1302	445264,61	539259,73	park
1303	445296,49	539299,08	park
1304	445318,93	539326,78	park
1305	445347,39	539363,07	park
1306	445364,00	539385,10	park
1307	445398,13	539427,00	park
1308	445405,48	539436,02	park
1309	445417,46	539451,28	park
1310	445417,77	539451,67	park
1311	445436,87	539476,23	park
1312	445437,15	539476,58	park
1313	445462,54	539509,31	park
1314	445465,13	539513,09	park
1315	445468,53	539518,03	park
1316	445476,44	539529,56	park
1317	445489,52	539546,60	park
1318	445493,54	539551,85	park
1319	445503,09	539564,28	park
1320	445526,52	539594,81	park
1321	445560,13	539638,30	park
1322	445562,75	539641,91	park
1323	445579,96	539657,86	park
1324	445564,34	539686,85	park
1325	445582,98	539701,65	park
1326	445589,08	539706,48	park
1327	445599,34	539714,61	park
1328	445608,58	539719,70	park
1329	445608,68	539725,61	park
1330	445610,28	539729,19	park
1331	445611,20	539731,25	park
1332	445629,14	539730,83	park
1333	445642,91	539735,70	park
1334	445667,53	539744,38	park
1335	445675,64	539747,25	park
1336	445697,83	539757,77	park
1337	445713,68	539766,53	park
1338	445716,98	539768,37	park
1339	445723,38	539769,67	park
1340	445723,95	539772,92	park
1341	445714,80	539828,62	park
1342	445737,30	539880,06	park
1343	445732,90	539923,99	park
1344	445734,49	539965,18	park
1345	445731,80	540002,52	park
1346	445726,44	540048,38	park

1347	445724,93	540070,74	park
1348	445721,92	540097,82	park
1349	445718,53	540130,91	park
1350	445710,56	540196,51	park
1351	445697,30	540304,57	park
1352	445681,23	540434,26	park
1353	445673,62	540464,22	park
1354	445671,09	540484,29	park
1355	445670,39	540515,82	park
1356	445668,94	540568,73	park
1357	445660,74	540639,70	park
1358	445660,63	540640,69	park
1359	445653,51	540721,15	park
1360	445653,23	540724,13	park
1361	445649,51	540764,13	park
1362	445646,56	540795,71	park
1363	445645,31	540809,10	park
1364	445645,24	540809,93	park
1365	445642,16	540832,72	park
1366	445638,61	540858,95	park
1367	445635,12	540884,70	park
1368	445634,73	540887,67	park
1369	445631,24	540913,44	park
1370	445628,55	540933,28	park
1371	445627,86	540938,38	park
1372	445627,93	540944,44	park
1373	445641,34	540946,08	park
1374	445656,40	540950,39	park
1375	445957,33	541036,47	park
1376	446010,50	541051,71	park
1377	446063,59	541066,03	park
1378	446069,27	541068,23	park
1379	446117,41	541082,28	park
1380	446136,92	541087,94	park
1381	446158,06	541171,99	park
1382	446158,55	541173,06	park
1383	446181,87	541223,45	park
1384	446188,45	541236,89	park
1385	446195,10	541249,63	park
1386	446210,30	541275,90	park
1387	446226,52	541299,41	park
1388	446241,35	541320,88	park
1389	446265,24	541355,79	park
1390	446286,99	541390,91	park
1391	446294,38	541405,05	park
1392	446299,84	541413,74	park
1393	446306,67	541424,58	park

1394	446319,33	541444,70	park
1395	446363,29	541502,11	park
1396	446374,69	541516,97	park
1397	446395,41	541553,28	park
1398	446401,17	541553,86	park
1399	446457,73	541560,60	park
1400	446460,83	541555,63	park
1401	446550,69	541567,46	park
1402	446622,76	541574,06	park
1403	446624,89	541555,68	park
1404	446692,08	541574,09	park
1405	446788,40	541600,51	park
1406	446857,18	541618,78	park
1407	446859,90	541619,39	park
1408	446857,53	541621,96	park
1409	446841,98	541638,90	park
1410	446843,81	541640,63	park
1411	446880,02	541674,47	park
1412	446921,74	541717,34	park
1413	446932,62	541729,08	park
1414	446946,55	541744,08	park
1415	446958,98	541739,10	park
1416	446987,24	541727,80	park
1417	447002,79	541739,89	park
1418	447059,94	541758,99	park
1419	447078,97	541751,95	park
1420	447106,91	541741,63	park
1421	447107,23	541741,51	park
1422	447107,30	541741,70	park
1423	447108,27	541744,08	park
1424	447111,11	541751,02	park
1425	447111,62	541752,26	park
1426	447112,32	541754,00	park
1427	447115,23	541761,13	park
1428	447115,86	541761,67	park
1429	447071,92	541796,10	park
1430	446950,19	541891,45	park
1431	446905,93	541923,40	park
1432	446877,82	541943,04	park
1433	446861,80	541950,59	park
1434	446839,96	541958,38	park
1435	446810,97	541966,30	park
1436	446763,00	541973,95	park
1437	446756,36	541974,77	park
1438	446715,99	541981,36	park
1439	446704,86	541984,44	park
1440	446615,88	541997,37	park

1441	446565,48	542004,56	park
1442	446532,99	542008,94	park
1443	446472,91	542028,43	park
1444	446454,39	542041,21	park
1445	446332,67	542088,75	park
1446	446299,70	542101,33	park
1447	446168,56	542140,59	park
1448	446102,02	542159,83	park
1449	446005,77	542171,66	park
1450	445999,26	542171,86	park
1451	445938,33	542173,55	park
1452	445903,69	542174,51	park
1453	445877,40	542173,75	park
1454	445866,40	542173,43	park
1455	445816,60	542172,13	park
1456	445813,59	542173,93	park
1457	445813,48	542173,75	park
1458	445810,66	542174,06	park
1459	445790,02	542176,42	park
1460	445783,91	542177,62	park
1461	445768,84	542180,57	park
1462	445750,99	542184,19	park
1463	445686,27	542201,72	park
1464	445686,62	542201,55	park
1465	445667,36	542207,69	park
1466	445665,55	542209,35	park
1467	445660,22	542214,22	park
1468	445629,99	542227,66	park
1469	445629,44	542228,06	park
1470	445585,19	542241,45	park
1471	445550,36	542255,56	park
1472	445546,18	542257,30	park
1473	445504,11	542280,31	park
1474	445486,65	542287,55	park
1475	445472,97	542292,12	park
1476	445448,26	542297,08	park
1477	445432,75	542299,17	park
1478	445419,08	542303,39	park
1479	445402,18	542308,48	park
1480	445397,25	542309,95	park
1481	445366,79	542319,66	park
1482	445359,42	542322,00	park
1483	445352,13	542324,33	park
1484	445333,71	542329,54	park
1485	445299,66	542339,14	park
1486	445272,40	542346,84	park
1487	445258,21	542351,38	park

1488	445248,21	542349,96	park
1489	445229,19	542355,70	park
1490	445172,46	542372,85	park
1491	445135,83	542384,92	park
1492	445098,46	542397,24	park
1493	445072,57	542405,94	park
1494	445052,44	542412,71	park
1495	445032,32	542419,48	park
1496	445012,19	542426,25	park
1497	444992,07	542433,02	park
1498	444971,94	542439,79	park
1499	444951,81	542446,56	park
1500	444946,71	542448,28	park
1501	444926,70	542455,01	park
1502	444925,78	542459,81	park
1503	444876,30	542474,51	park
1504	444810,03	542494,95	park
1505	444640,16	542547,46	park
1506	444637,28	542548,47	park
1507	444631,40	542550,55	park
1508	444584,98	542564,77	park
1509	444524,29	542589,74	park
1510	444504,97	542596,27	park
1511	444476,16	542603,30	park
1512	444451,45	542609,34	park
1513	444426,01	542614,75	park
1514	444418,18	542616,42	park
1515	444390,77	542622,25	park
1516	444380,51	542624,68	park
1517	444349,03	542634,05	park
1518	444297,32	542649,29	park
1519	444282,38	542654,39	park
1520	444253,39	542668,60	park
1521	444245,19	542671,63	park
1522	444239,21	542668,83	park
1523	444233,65	542669,91	park
1524	444233,84	542678,55	park
1525	444227,11	542692,59	park
1526	444223,63	542699,35	park
1527	444221,80	542702,90	park
1528	444220,38	542705,55	park
1529	444216,35	542713,06	park
1530	444210,99	542723,03	park
1531	444205,35	542730,40	park
1532	444199,74	542739,72	park
1533	444195,72	542746,85	park
1534	444192,11	542753,26	park

1535	444183,94	542767,14	park
1536	444160,70	542806,96	park
1537	444142,91	542847,87	park
1538	444133,39	542876,89	park
1539	444128,76	542899,71	park
1540	444127,24	542909,62	park
1541	444125,86	542920,14	park
1542	444124,24	542930,86	park
1543	444117,36	542963,79	park
1544	444117,11	542967,78	park
1545	444116,82	542971,89	park
1546	444112,58	542998,57	park
1547	444108,92	543015,46	park
1548	444110,13	543021,81	park
1549	444109,08	543030,37	park
1550	444107,62	543040,06	park
1551	444106,73	543044,90	park
1552	444105,73	543050,39	park
1553	444103,26	543063,16	park
1554	444100,61	543076,88	park
1555	444097,41	543091,85	park
1556	444093,03	543106,58	park
1557	444085,28	543124,52	park
1558	444084,62	543128,56	park
1559	444079,75	543137,65	park
1560	444058,64	543177,37	park
1561	444050,46	543207,44	park
1562	444046,32	543227,99	park
1563	444019,05	543316,39	park
1564	444017,38	543321,78	park
1565	444010,80	543343,09	park
1566	444008,86	543349,46	park
1567	444000,55	543376,81	park
1568	443988,56	543415,85	park
1569	443984,89	543430,17	park
1570	443984,10	543433,10	park
1571	443978,09	543456,57	park
1572	443975,24	543467,70	park
1573	443972,39	543478,85	park
1574	443969,54	543489,99	park
1575	443966,69	543501,12	park
1576	443963,84	543512,27	park
1577	443954,78	543545,03	park
1578	443945,74	543577,77	park
1579	443930,58	543632,61	park
1580	443915,85	543681,86	park
1581	443905,09	543720,50	park

1582	443896,36	543751,83	park
1583	443894,33	543759,07	park
1584	443883,94	543791,04	park
1585	443875,60	543819,35	park
1586	443874,41	543823,42	park
1587	443867,27	543851,29	park
1588	443860,54	543878,87	park
1589	443855,27	543896,81	park
1590	443831,58	543971,90	park
1591	443807,87	544051,38	park
1592	443794,34	544100,19	park
1593	443781,82	544145,31	park
1594	443772,93	544177,47	park
1595	443764,94	544206,44	park
1596	443748,43	544258,77	park
1597	443745,92	544263,30	park
1598	443558,04	544119,76	park
1599	443553,00	544133,44	park
1600	443528,88	544173,75	park
1601	443506,74	544210,71	park
1602	443485,24	544246,65	park
1603	443474,33	544264,88	park
1604	443473,38	544266,47	park
1605	443447,79	544305,58	park
1606	443435,53	544324,58	park
1607	443411,69	544361,11	park
1608	443393,41	544389,20	park
1609	443391,05	544392,84	park
1610	443374,80	544416,06	park
1611	443368,15	544425,56	park
1612	443366,87	544427,10	park
1613	443349,16	544448,42	park
1614	443345,29	544457,72	park
1615	443345,74	544475,32	park
1616	443346,45	544503,38	park
1617	443346,56	544507,50	park
1618	443349,74	544591,92	park
1619	443352,17	544656,38	park
1620	443354,50	544684,12	park
1621	443358,02	544726,05	park
1622	443360,83	544759,41	park
1623	443365,26	544812,21	park
1624	443371,92	544881,09	park
1625	443385,79	545014,26	park
1626	443388,31	545038,35	park
1627	443387,15	545077,47	park
1628	443380,59	545125,43	park

1629	443379,00	545136,02	park
1630	443373,72	545173,65	park
1631	443369,00	545200,30	park
1632	443363,27	545232,76	park
1633	443361,42	545242,17	park
1634	443351,97	545289,90	park
1635	443350,21	545298,95	park
1636	443339,74	545340,69	park
1637	443332,08	545364,32	park
1638	443329,04	545371,96	park
1639	443318,13	545399,34	park
1640	443316,29	545404,12	park
1641	443313,92	545408,99	park
1642	443302,10	545436,06	park
1643	443294,72	545447,69	park
1644	443294,12	545448,15	park
1645	443265,83	545469,69	park
1646	443255,92	545478,02	park
1647	443252,08	545488,26	park
1648	443252,56	545496,51	park
1649	443311,46	545561,65	park
1650	443368,16	545624,36	park
1651	443376,22	545636,31	park
1652	443557,48	545836,27	park
1653	443564,26	545843,74	park
1654	443623,65	545869,88	park
1655	443686,11	545897,35	park
1656	443689,65	545900,03	park
1657	443746,84	545943,57	park
1658	443770,86	545961,86	park
1659	443791,13	545977,30	park
1660	443796,30	545981,23	park
1661	443812,73	545995,18	park
1662	443819,61	546001,15	park
1663	443854,21	546030,76	park
1664	443870,60	546044,78	park
1665	443888,67	546060,22	park
1666	443901,57	546071,25	park
1667	443937,06	546102,66	park
1668	443959,37	546122,37	park
1669	443973,96	546135,28	park
1670	444002,93	546160,90	park
1671	444003,84	546161,70	park
1672	444036,64	546185,65	park
1673	444050,20	546195,54	park
1674	444113,50	546243,35	park
1675	444181,87	546298,98	park

1676	444182,69	546301,66	park
1677	444222,48	546469,38	park
1678	444247,30	546580,84	park
1679	444266,53	546667,28	park
1680	444322,98	546827,35	park
1681	444356,14	546928,61	park
1682	444379,32	546996,14	park
1683	444400,23	547057,25	park
1684	444426,91	547141,01	park
1685	444528,49	547216,28	park
1686	444583,14	547257,63	park
1687	444746,75	547381,43	park
1688	444922,29	547514,31	park
1689	444925,01	547511,34	park
1690	444927,75	547514,27	park
1691	444942,36	547530,01	park
1692	444952,05	547540,45	park
1693	444955,34	547546,83	park
1694	444965,61	547566,75	park
1695	444972,99	547581,09	park
1696	444975,57	547585,49	park
1697	444986,66	547604,46	park
1698	444987,79	547605,92	park
1699	445013,42	547639,58	park
1700	445072,57	547725,22	park
1701	445101,21	547766,19	park
1702	445112,90	547783,64	park
1703	445152,92	547842,23	park
1704	445167,28	547861,48	park
1705	445186,73	547889,34	park
1706	445209,08	547923,07	park
1707	445221,96	547941,40	park
1708	445234,99	547960,45	park
1709	445251,06	547983,50	park
1710	445265,83	548004,57	park
1711	445283,92	548031,66	park
1712	445294,28	548045,51	park
1713	445305,79	548060,60	park
1714	445323,10	548086,28	park
1715	445336,64	548106,26	park
1716	445352,75	548126,47	park
1717	445366,34	548146,21	park
1718	445380,60	548167,94	park
1719	445409,45	548208,71	park
1720	445423,22	548228,57	park
1721	445434,16	548245,58	park
1722	445436,81	548249,68	park

1723	445446,93	548261,08	park
1724	445645,87	548075,16	park
1725	445719,10	548005,75	park
1726	445734,17	547990,54	park
1727	445741,21	547983,44	park
1728	445748,58	547976,18	park
1729	445749,84	547974,98	park
1730	445814,63	547916,04	park
1731	445857,34	547874,46	park
1732	445892,92	547839,82	park
1733	446017,44	547721,85	park
1734	446041,33	547699,51	park
1735	446065,29	547675,16	park
1736	446089,89	547650,04	park
1737	446141,65	547600,82	park
1738	446166,77	547576,94	park
1739	446195,84	547550,84	park
1740	446225,90	547522,89	park
1741	446259,11	547491,24	park
1742	446301,58	547451,69	park
1743	446332,64	547422,24	park
1744	446368,52	547388,23	park
1745	446391,99	547366,01	park
1746	446461,67	547290,06	park
1747	446476,20	547273,71	park
1748	446495,71	547251,64	park
1749	446579,19	547155,58	park
1750	446593,84	547135,90	park
1751	446612,53	547106,42	park
1752	446631,20	547073,42	park
1753	446645,01	547044,41	park
1754	446666,97	547003,43	park
1755	446673,65	546991,99	park
1756	446687,46	546966,98	park
1757	446706,82	546917,24	park
1758	446725,98	546859,72	park
1759	446908,48	546916,33	park
1760	447000,86	546941,08	park
1761	447006,54	546943,50	park
1762	447116,74	546979,51	park
1763	447120,06	547003,28	park
1764	447121,87	547013,58	park
1765	447133,54	547090,62	park
1766	447137,81	547118,79	park
1767	447142,25	547148,15	park
1768	447146,57	547176,62	park
1769	447146,97	547179,28	park

1770	447150,95	547206,01	park
1771	447168,92	547322,56	park
1772	447173,33	547350,48	park
1773	447175,55	547364,58	park
1774	447177,83	547378,88	park
1775	447181,46	547407,97	park
1776	447185,84	547429,59	park
1777	447185,83	547436,68	park
1778	447194,56	547494,18	park
1779	447197,36	547511,30	park
1780	447209,20	547592,16	park
1781	447212,11	547610,77	park
1782	447213,15	547618,13	park
1783	447215,49	547634,46	park
1784	447217,01	547645,03	park
1785	447220,86	547668,68	park
1786	447221,17	547671,54	park
1787	447225,91	547698,04	park
1788	447230,02	547724,90	park
1789	447230,13	547726,38	park
1790	447233,76	547751,40	park
1791	447235,45	547761,52	park
1792	447237,14	547771,58	park
1793	447238,84	547781,66	park
1794	447239,20	547783,94	park
1795	447243,22	547811,32	park
1796	447248,04	547842,31	park
1797	447248,46	547847,17	park
1798	447252,85	547877,22	park
1799	447254,85	547889,98	park
1800	447257,37	547904,99	park
1801	447257,66	547906,72	park
1802	447258,15	547909,92	park
1803	447264,70	547956,51	park
1804	447266,43	547968,10	park
1805	447267,81	547977,52	park
1806	447269,25	547986,99	park
1807	447272,13	548006,37	park
1808	447273,29	548015,70	park
1809	447277,55	548044,44	park
1810	447278,89	548052,42	park
1811	447282,36	548073,08	park
1812	447285,37	548093,69	park
1813	447286,52	548101,61	park
1814	447291,09	548130,80	park
1815	447294,55	548150,25	park
1816	447301,09	548189,13	park

1817	447310,50	548246,77	park
1818	447311,38	548255,64	park
1819	447319,52	548304,35	park
1820	447320,80	548314,65	park
1821	447323,53	548334,45	park
1822	447325,82	548351,03	park
1823	447326,18	548353,63	park
1824	447330,25	548381,27	park
1825	447335,45	548416,96	park
1826	447335,85	548420,35	park
1827	447340,17	548450,47	park
1828	447344,21	548479,11	park
1829	447345,30	548484,62	park
1830	447523,52	548467,62	park
1831	447587,54	548461,50	park
1832	447730,16	548447,91	park
1833	447736,79	548448,61	park
1834	447743,15	548485,93	park
1835	447749,92	548525,82	park
1836	447753,70	548547,97	park
1837	447755,14	548556,39	park
1838	447759,11	548579,79	park
1839	447763,30	548604,42	park
1840	447769,61	548641,42	park
1841	447771,63	548653,38	park
1842	447773,64	548665,15	park
1843	447777,69	548688,92	park
1844	447779,13	548697,24	park
1845	447782,85	548718,83	park
1846	447789,48	548757,30	park
1847	447790,76	548764,74	park
1848	447792,12	548772,64	park
1849	447793,33	548779,62	park
1850	447796,24	548796,52	park
1851	447799,07	548812,92	park
1852	447803,86	548840,68	park
1853	447808,46	548867,36	park
1854	447812,59	548891,28	park
1855	447815,12	548906,00	park
1856	447816,76	548915,91	park
1857	447820,38	548937,62	park
1858	447821,99	548947,36	park
1859	447824,08	548959,93	park
1860	447826,32	548973,40	park
1861	447828,91	548989,00	park
1862	447829,82	548994,57	park
1863	447832,26	549009,20	park

1864	447834,22	549020,96	park
1865	447837,49	549040,67	park
1866	447840,33	549057,79	park
1867	447843,17	549074,87	park
1868	447845,88	549091,24	park
1869	447848,36	549106,17	park
1870	447848,64	549107,87	park
1871	447853,88	549140,03	park
1872	447858,95	549171,13	park
1873	447863,44	549198,72	park
1874	447867,17	549221,66	park
1875	447871,18	549246,30	park
1876	447875,24	549271,19	park
1877	447877,60	549285,69	park
1878	447879,94	549300,08	park
1879	447881,89	549312,07	park
1880	447884,83	549331,03	park
1881	447886,30	549340,57	park
1882	447889,71	549362,57	park
1883	447896,66	549407,50	park
1884	447900,66	549433,32	park
1885	447903,59	549452,27	park
1886	447906,92	549473,80	park
1887	447910,09	549494,35	park
1888	447917,12	549539,69	park
1889	447930,17	549624,05	park
1890	447930,82	549628,28	park
1891	447860,69	549671,17	park
1892	447863,46	549689,20	park
1893	447866,52	549709,17	park
1894	447867,85	549717,73	park
1895	447872,56	549748,39	park
1896	447876,61	549774,84	park
1897	447878,71	549788,47	park
1898	447879,62	549794,40	park
1899	447881,80	549808,54	park
1900	447885,83	549833,02	park
1901	447892,61	549861,82	park
1902	447902,72	549904,78	park
1903	447906,27	549919,92	park
1904	447908,85	549930,90	park
1905	447911,61	549942,65	park
1906	447921,43	549984,34	park
1907	447925,02	550002,82	park
1908	447940,55	550082,65	park
1909	447945,95	550110,40	park
1910	447952,12	550141,92	park

1911	447954,90	550148,04	park
1912	447957,05	550152,79	park
1913	447962,81	550165,47	park
1914	447970,94	550183,38	park
1915	447975,92	550194,44	park
1916	447979,36	550202,07	park
1917	447981,19	550206,12	park
1918	447986,26	550217,36	park
1919	447995,82	550238,54	park
1920	448014,02	550278,90	park
1921	448015,84	550282,94	park
1922	448070,98	550385,57	park
1923	448088,94	550419,01	park
1924	448104,19	550453,24	park
1925	448125,86	550502,21	park
1926	448128,37	550507,90	park
1927	448125,15	550510,23	park
1928	448122,30	550512,31	park
1929	448138,78	550539,62	park
1930	448152,70	550562,69	park
1931	448122,16	550566,24	park
1932	447789,30	550606,67	park
1933	447648,67	550624,20	park
1934	447485,91	550644,47	park
1935	447478,12	550655,35	park
1936	447471,41	550664,69	park
1937	447456,98	550684,83	park
1938	447452,15	550691,57	park
1939	447443,59	550703,52	park
1940	447429,22	550723,58	park
1941	447426,42	550727,48	park
1942	447423,57	550731,47	park
1943	447420,78	550735,36	park
1944	447414,31	550744,38	park
1945	447407,91	550753,31	park
1946	447393,42	550773,54	park
1947	447389,52	550778,98	park
1948	447376,25	550797,51	park
1949	447365,19	550812,94	park
1950	447336,03	550853,64	park
1951	447286,26	550838,98	park
1952	447283,31	550838,11	park
1953	447281,58	550837,60	park
1954	447263,65	550832,32	park
1955	447251,77	550828,82	park
1956	447242,96	550826,49	park
1957	447234,17	550824,30	park

1958	447215,12	550820,35	park
1959	447210,12	550819,31	park
1960	447183,03	550813,68	park
1961	447159,97	550807,73	park
1962	447156,20	550806,74	park
1963	447139,08	550803,07	park
1964	447125,77	550799,88	park
1965	447115,42	550797,44	park
1966	447107,59	550795,22	park
1967	447097,09	550793,11	park
1968	447088,91	550791,16	park
1969	447081,71	550789,43	park
1970	447065,73	550785,06	park
1971	447031,44	550776,24	park
1972	447007,26	550770,14	park
1973	446982,19	550763,83	park
1974	446938,11	550752,84	park
1975	446915,45	550747,23	park
1976	446895,01	550742,27	park
1977	446889,98	550741,05	park
1978	446887,05	550740,34	park
1979	446868,35	550735,81	park
1980	446828,59	550729,50	park
1981	446829,01	550726,35	park
1982	446714,73	550740,48	park
1983	446715,72	550743,37	park
1984	446632,98	550753,77	park
1985	446563,33	550762,54	park
1986	446545,60	550765,04	park
1987	446500,51	550770,61	park
1988	446448,42	550776,34	park
1989	446298,77	550792,84	park
1990	446285,09	550794,34	park
1991	446248,64	550798,77	park
1992	446210,92	550803,36	park
1993	446174,10	550807,83	park
1994	446136,07	550812,45	park
1995	446130,92	550813,07	park
1996	446069,95	550820,51	park
1997	445698,28	550869,01	park
1998	445596,04	550882,35	park
1999	445589,81	550883,11	park
2000	445152,84	550934,68	park
2001	445111,81	550939,73	park
2002	444995,35	550954,03	park
2003	444810,16	550976,99	park
2004	444810,16	550976,99	park

2005	444806,18	550977,48	park
2006	444807,82	551050,14	park
2007	444808,87	551096,76	park
2008	444809,35	551124,74	park
2009	444799,78	551175,71	park
2010	444795,40	551200,77	park
2011	444791,01	551225,79	park
2012	444785,89	551252,65	park
2013	444776,43	551302,50	park
2014	444774,52	551312,54	park
2015	444771,24	551329,83	park
2016	444764,07	551369,66	park
2017	444759,77	551390,09	park
2018	444746,41	551460,49	park
2019	444746,60	551462,51	park
2020	444739,33	551511,83	park
2021	444729,54	551578,27	park
2022	444723,63	551618,34	park
2023	444721,59	551632,19	park
2024	444710,86	551705,02	park
2025	444708,09	551723,80	park
2026	444706,77	551732,80	park
2027	444705,45	551741,70	park
2028	444703,51	551754,84	park
2029	444701,51	551768,49	park
2030	444700,11	551777,98	park
2031	444698,75	551787,18	park
2032	444697,36	551796,66	park
2033	444695,91	551806,46	park
2034	444692,16	551831,86	park
2035	444689,54	551849,66	park
2036	444686,23	551875,12	park
2037	444682,03	551906,52	park
2038	444679,85	551922,56	park
2039	444677,66	551938,60	park
2040	444673,87	551967,33	park
2041	444669,95	551997,15	park
2042	444665,57	552030,44	park
2043	444663,47	552046,40	park
2044	444659,31	552078,00	park
2045	444656,83	552096,73	park
2046	444655,56	552106,44	park
2047	444654,25	552116,34	park
2048	444652,95	552126,25	park
2049	444648,87	552157,26	park
2050	444645,68	552181,43	park
2051	444642,40	552206,42	park

2052	444641,42	552213,83	park
2053	444640,27	552222,55	park
2054	444635,79	552256,63	park
2055	444633,26	552275,86	park
2056	444631,11	552292,22	park
2057	444463,33	552271,10	park
2058	444317,40	552252,74	park
2059	444190,57	552236,77	park
2060	444174,21	552234,71	park
2061	444164,87	552233,54	park
2062	444160,50	552232,94	park
2063	443916,90	552197,55	park
2064	443836,66	552186,98	park
2065	443763,49	552177,33	park
2066	443691,99	552167,91	park
2067	443686,78	552166,86	park
2068	443666,47	552162,58	park
2069	443660,22	552161,26	park
2070	443635,64	552156,08	park
2071	443607,27	552148,69	park
2072	443519,05	552125,51	park
2073	443429,01	552101,85	park
2074	443346,64	552080,21	park
2075	443234,66	552050,79	park
2076	443180,94	552036,77	park
2077	443161,76	552032,13	park
2078	443158,70	552031,39	park
2079	443144,52	552027,96	park
2080	443128,05	552023,97	park
2081	443081,82	552014,02	park
2082	443074,30	552012,41	park
2083	443067,04	552010,85	park
2084	443053,55	552007,94	park
2085	443040,47	552005,13	park
2086	443033,54	552003,64	park
2087	443001,93	551996,84	park
2088	442838,94	551956,55	park
2089	442796,63	551945,33	park
2090	442777,40	551940,14	park
2091	442729,29	551927,79	park
2092	442668,92	551912,08	park
2093	442639,11	551904,32	park
2094	442608,96	551896,47	park
2095	442549,20	551880,90	park
2096	442487,45	551865,11	park
2097	442462,55	551858,34	park
2098	442460,62	551857,84	park

2099	442423,23	551848,04	park
2100	442417,38	551846,64	park
2101	442405,92	551843,61	park
2102	442395,48	551840,85	park
2103	442383,46	551837,67	park
2104	442373,17	551834,95	park
2105	442346,09	551827,64	park
2106	442309,05	551817,64	park
2107	442304,29	551816,55	park
2108	442288,43	551812,34	park
2109	442242,12	551800,05	park
2110	442185,95	551785,76	park
2111	442113,06	551767,20	park
2112	442092,56	551761,98	park
2113	442071,80	551756,69	park
2114	442060,06	551756,15	park
2115	442061,32	551762,44	park
2116	442007,95	551999,51	park
2117	442006,95	552004,13	park
2118	441978,23	552134,69	park
2119	441964,05	552207,02	park
2120	441951,44	552302,92	park
2121	441950,96	552313,68	park
2122	441950,38	552324,14	park
2123	441949,48	552339,95	park
2124	441947,57	552373,81	park
2125	441946,39	552394,71	park
2126	441913,55	552447,78	park
2127	441903,88	552463,41	park
2128	441880,78	552500,74	park
2129	441875,90	552500,68	park
2130	441873,21	552505,54	park
2131	441845,45	552555,65	park
2132	441846,48	552556,17	park
2133	441830,15	552582,55	park
2134	441818,90	552600,72	park
2135	441814,54	552607,77	park
2136	441763,80	552689,79	park
2137	441758,09	552699,01	park
2138	441738,73	552730,30	park
2139	441737,36	552732,51	park
2140	441737,14	552734,71	park
2141	441756,73	552779,71	park
2142	441755,27	552789,52	park
2143	441722,84	552790,76	park
2144	441715,31	552793,80	park

Granica otuliny Parku Krajobrazowego Wzniesień Łódzkich

id	X	Y	część
1	439928,95	531690,49	część 1
2	439933,55	531682,95	część 1
3	439936,73	531677,99	część 1
4	439935,33	531677,06	część 1
5	439941,59	531666,18	część 1
6	439942,07	531653,43	część 1
7	439943,94	531603,91	część 1
8	439945,42	531601,46	część 1
9	439948,10	531586,40	część 1
10	439947,33	531585,77	część 1
11	439946,56	531585,13	część 1
12	439944,32	531569,74	część 1
13	439950,72	531557,52	część 1
14	439957,07	531557,85	część 1
15	439958,19	531557,91	część 1
16	439963,98	531558,44	część 1
17	439974,07	531546,66	część 1
18	439986,95	531531,49	część 1
19	439996,21	531520,56	część 1
20	440008,41	531511,24	część 1
21	440017,28	531512,13	część 1
22	440023,75	531505,16	część 1
23	440033,14	531495,45	część 1
24	440038,67	531493,48	część 1
25	440037,54	531490,79	część 1
26	440055,23	531473,28	część 1
27	440062,53	531472,32	część 1
28	440069,41	531472,33	część 1
29	440073,77	531472,21	część 1
30	440081,81	531472,47	część 1
31	440094,55	531471,63	część 1
32	440106,61	531470,37	część 1
33	440114,21	531469,59	część 1
34	440119,49	531469,04	część 1
35	440128,68	531469,64	część 1
36	440143,95	531465,92	część 1
37	440149,27	531461,15	część 1
38	440156,79	531458,61	część 1
39	440164,91	531460,05	część 1
40	440169,17	531460,81	część 1
41	440186,81	531461,40	część 1
42	440194,72	531458,26	część 1
43	440196,47	531453,55	część 1
44	440200,48	531452,59	część 1

45	440203,23	531448,26	część 1
46	440206,02	531447,17	część 1
47	440217,26	531446,31	część 1
48	440224,49	531446,78	część 1
49	440228,67	531445,98	część 1
50	440236,55	531445,29	część 1
51	440238,90	531446,90	część 1
52	440239,62	531448,45	część 1
53	440247,05	531448,68	część 1
54	440249,36	531446,29	część 1
55	440258,73	531444,26	część 1
56	440260,83	531446,70	część 1
57	440265,53	531447,83	część 1
58	440268,81	531442,37	część 1
59	440271,97	531440,42	część 1
60	440277,30	531440,00	część 1
61	440281,58	531437,85	część 1
62	440296,18	531432,01	część 1
63	440307,43	531434,25	część 1
64	440309,33	531438,61	część 1
65	440311,84	531438,95	część 1
66	440316,03	531442,14	część 1
67	440320,00	531442,02	część 1
68	440325,09	531439,59	część 1
69	440326,11	531439,58	część 1
70	440341,93	531439,36	część 1
71	440347,12	531435,95	część 1
72	440349,73	531438,10	część 1
73	440355,99	531441,99	część 1
74	440360,48	531441,28	część 1
75	440366,94	531436,43	część 1
76	440371,40	531438,87	część 1
77	440379,46	531441,51	część 1
78	440382,69	531440,99	część 1
79	440390,39	531442,90	część 1
80	440401,28	531442,99	część 1
81	440404,33	531443,96	część 1
82	440409,90	531442,66	część 1
83	440419,33	531443,97	część 1
84	440429,27	531445,02	część 1
85	440442,93	531446,28	część 1
86	440449,79	531446,95	część 1
87	440460,61	531448,06	część 1
88	440474,09	531447,83	część 1
89	440475,61	531448,40	część 1

90	440479,10	531449,73	część 1
91	440486,03	531448,93	część 1
92	440489,79	531450,19	część 1
93	440497,27	531452,20	część 1
94	440501,65	531453,38	część 1
95	440514,23	531453,57	część 1
96	440519,49	531452,31	część 1
97	440522,35	531451,63	część 1
98	440529,63	531452,22	część 1
99	440542,39	531458,12	część 1
100	440547,89	531460,33	część 1
101	440557,31	531463,31	część 1
102	440571,45	531461,95	część 1
103	440578,94	531460,39	część 1
104	440588,79	531458,83	część 1
105	440603,87	531453,82	część 1
106	440610,32	531454,92	część 1
107	440613,14	531449,42	część 1
108	440617,65	531438,25	część 1
109	440627,80	531437,00	część 1
110	440630,02	531437,74	część 1
111	440635,43	531434,87	część 1
112	440643,86	531433,77	część 1
113	440646,83	531429,02	część 1
114	440650,00	531428,64	część 1
115	440655,25	531434,98	część 1
116	440658,19	531432,87	część 1
117	440664,54	531433,03	część 1
118	440669,04	531440,31	część 1
119	440672,43	531440,38	część 1
120	440674,22	531441,66	część 1
121	440679,83	531445,45	część 1
122	440680,40	531441,24	część 1
123	440683,78	531436,22	część 1
124	440691,70	531428,27	część 1
125	440709,03	531429,52	część 1
126	440714,95	531431,33	część 1
127	440717,98	531439,50	część 1
128	440725,01	531444,18	część 1
129	440737,51	531452,28	część 1
130	440734,66	531448,01	część 1
131	440743,94	531447,26	część 1
132	440749,14	531455,71	część 1
133	440755,94	531450,85	część 1
134	440756,71	531447,29	część 1
135	440759,03	531447,41	część 1
136	440761,43	531457,59	część 1

137	440763,43	531458,77	część 1
138	440769,85	531457,84	część 1
139	440779,09	531462,93	część 1
140	440789,00	531472,48	część 1
141	440798,62	531474,20	część 1
142	440801,88	531477,90	część 1
143	440806,03	531478,80	część 1
144	440816,66	531480,21	część 1
145	440829,82	531481,08	część 1
146	440833,90	531478,42	część 1
147	440837,13	531474,68	część 1
148	440845,54	531461,87	część 1
149	440847,37	531459,57	część 1
150	440851,80	531458,11	część 1
151	440854,95	531467,47	część 1
152	440860,76	531467,45	część 1
153	440866,18	531458,81	część 1
154	440867,86	531463,49	część 1
155	440872,18	531464,90	część 1
156	440874,08	531456,79	część 1
157	440888,99	531458,91	część 1
158	440903,12	531466,50	część 1
159	440911,23	531458,39	część 1
160	440920,18	531457,82	część 1
161	440923,50	531458,89	część 1
162	440926,87	531464,75	część 1
163	440936,96	531457,94	część 1
164	440944,64	531458,41	część 1
165	440952,78	531465,38	część 1
166	440960,77	531463,47	część 1
167	440974,14	531466,43	część 1
168	440976,59	531464,70	część 1
169	440982,75	531463,44	część 1
170	440985,22	531461,06	część 1
171	440989,97	531459,27	część 1
172	441000,61	531457,01	część 1
173	441003,00	531454,90	część 1
174	441014,62	531454,15	część 1
175	441026,66	531449,09	część 1
176	441034,44	531448,70	część 1
177	441039,08	531443,73	część 1
178	441053,18	531439,87	część 1
179	441059,28	531437,37	część 1
180	441066,90	531435,15	część 1
181	441068,95	531436,17	część 1
182	441076,24	531439,11	część 1
183	441084,54	531430,13	część 1

184	441087,05	531431,53	część 1
185	441088,95	531431,71	część 1
186	441095,57	531430,63	część 1
187	441097,84	531428,68	część 1
188	441103,66	531430,17	część 1
189	441110,93	531429,02	część 1
190	441115,61	531424,14	część 1
191	441119,52	531426,07	część 1
192	441124,43	531424,67	część 1
193	441126,03	531420,14	część 1
194	441137,68	531418,75	część 1
195	441140,62	531418,58	część 1
196	441142,82	531419,36	część 1
197	441162,02	531411,71	część 1
198	441167,88	531409,33	część 1
199	441203,24	531404,67	część 1
200	441216,86	531405,48	część 1
201	441246,02	531412,19	część 1
202	441300,42	531424,87	część 1
203	441318,47	531428,85	część 1
204	441321,33	531430,17	część 1
205	441326,45	531429,57	część 1
206	441332,31	531432,66	część 1
207	441338,07	531430,09	część 1
208	441345,87	531432,01	część 1
209	441359,30	531432,82	część 1
210	441365,12	531432,90	część 1
211	441372,38	531433,91	część 1
212	441382,54	531435,31	część 1
213	441389,51	531432,15	część 1
214	441404,58	531436,37	część 1
215	441408,19	531436,10	część 1
216	441416,53	531438,00	część 1
217	441430,54	531437,21	część 1
218	441438,89	531439,61	część 1
219	441451,16	531440,80	część 1
220	441468,87	531441,53	część 1
221	441470,16	531441,12	część 1
222	441477,32	531443,96	część 1
223	441487,41	531442,46	część 1
224	441498,57	531443,43	część 1
225	441502,18	531446,58	część 1
226	441506,47	531445,33	część 1
227	441512,18	531447,61	część 1
228	441521,03	531445,65	część 1
229	441533,91	531450,93	część 1
230	441568,08	531453,16	część 1

231	441580,65	531459,46	część 1
232	441587,81	531458,48	część 1
233	441588,82	531458,22	część 1
234	441587,66	531453,67	część 1
235	441606,04	531454,67	część 1
236	441608,56	531451,21	część 1
237	441615,91	531449,68	część 1
238	441630,19	531438,86	część 1
239	441631,58	531438,49	część 1
240	441632,89	531443,64	część 1
241	441634,25	531443,28	część 1
242	441639,98	531442,48	część 1
243	441646,12	531446,54	część 1
244	441647,79	531439,73	część 1
245	441661,06	531434,99	część 1
246	441662,06	531436,17	część 1
247	441677,23	531437,81	część 1
248	441684,11	531428,91	część 1
249	441701,19	531426,35	część 1
250	441703,63	531423,60	część 1
251	441717,67	531422,37	część 1
252	441720,10	531420,44	część 1
253	441731,99	531415,80	część 1
254	441773,12	531406,20	część 1
255	441784,35	531399,41	część 1
256	441787,85	531401,33	część 1
257	441793,46	531397,50	część 1
258	441802,18	531397,42	część 1
259	441809,75	531392,10	część 1
260	441808,91	531390,50	część 1
261	441806,74	531371,60	część 1
262	441841,90	531309,01	część 1
263	441844,14	531307,20	część 1
264	441863,13	531269,73	część 1
265	441912,60	531284,53	część 1
266	441933,41	531294,17	część 1
267	441935,49	531294,54	część 1
268	441963,46	531310,91	część 1
269	441965,35	531331,97	część 1
270	441966,51	531339,77	część 1
271	441967,03	531341,32	część 1
272	441969,17	531341,77	część 1
273	441971,88	531344,96	część 1
274	441977,77	531350,45	część 1
275	441982,27	531342,51	część 1
276	441986,25	531342,63	część 1
277	441992,85	531345,79	część 1

278	441997,11	531342,09	część 1
279	442000,04	531341,77	część 1
280	442003,16	531340,01	część 1
281	442009,50	531339,84	część 1
282	442019,20	531334,72	część 1
283	442023,84	531336,06	część 1
284	442039,60	531329,02	część 1
285	442045,31	531328,79	część 1
286	442051,88	531326,54	część 1
287	442058,51	531326,37	część 1
288	442067,24	531321,01	część 1
289	442089,73	531315,00	część 1
290	442094,62	531314,76	część 1
291	442103,14	531312,99	część 1
292	442131,72	531304,01	część 1
293	442140,27	531301,47	część 1
294	442148,87	531298,60	część 1
295	442152,41	531297,18	część 1
296	442154,76	531294,51	część 1
297	442159,31	531296,33	część 1
298	442168,05	531293,17	część 1
299	442182,62	531290,08	część 1
300	442188,17	531288,97	część 1
301	442194,33	531287,73	część 1
302	442211,92	531283,72	część 1
303	442217,07	531282,48	część 1
304	442224,80	531281,32	część 1
305	442265,46	531266,68	część 1
306	442272,98	531263,78	część 1
307	442285,42	531239,57	część 1
308	442300,69	531211,93	część 1
309	442304,90	531205,36	część 1
310	442324,84	531169,33	część 1
311	442338,73	531144,36	część 1
312	442350,46	531123,56	część 1
313	442358,29	531107,09	część 1
314	442395,32	531040,80	część 1
315	442417,76	531002,28	część 1
316	442418,04	531000,16	część 1
317	442420,80	530997,81	część 1
318	442432,00	530977,51	część 1
319	442433,11	530974,01	część 1
320	442436,23	530970,40	część 1
321	442455,35	530936,65	część 1
322	442480,08	530892,93	część 1
323	442486,10	530882,45	część 1
324	442489,34	530876,70	część 1

325	442489,74	530874,97	część 1
326	442491,84	530872,25	część 1
327	442505,92	530847,85	część 1
328	442518,43	530825,43	część 1
329	442524,90	530813,87	część 1
330	442529,20	530807,47	część 1
331	442550,18	530771,00	część 1
332	442574,61	530726,37	część 1
333	442594,63	530687,06	część 1
334	442600,00	530676,21	część 1
335	442601,09	530674,03	część 1
336	442606,65	530677,11	część 1
337	442625,84	530674,97	część 1
338	442695,34	530665,93	część 1
339	442718,71	530662,68	część 1
340	442722,06	530662,37	część 1
341	442725,64	530661,99	część 1
342	442751,52	530658,44	część 1
343	442775,08	530664,22	część 1
344	442774,44	530667,16	część 1
345	442737,07	530838,26	część 1
346	442721,43	530901,27	część 1
347	442718,73	530912,15	część 1
348	442713,30	530934,06	część 1
349	442712,91	530935,70	część 1
350	442697,60	531000,54	część 1
351	442673,44	531103,03	część 1
352	442623,34	531314,19	część 1
353	442602,60	531395,66	część 1
354	442583,15	531478,14	część 1
355	442592,01	531496,03	część 1
356	442615,59	531548,22	część 1
357	442659,17	531620,10	część 1
358	442696,91	531692,02	część 1
359	442710,98	531726,10	część 1
360	442733,47	531776,70	część 1
361	442749,61	531809,23	część 1
362	442776,49	531859,45	część 1
363	442829,92	531968,31	część 1
364	442935,27	532173,73	część 1
365	443043,63	532372,74	część 1
366	443069,66	532429,71	część 1
367	443089,41	532467,37	część 1
368	443163,74	532613,47	część 1
369	443227,52	532737,46	część 1
370	443234,91	532750,51	część 1
371	443251,71	532780,25	część 1

372	443361,03	532992,99	część 1
373	443330,90	532993,21	część 1
374	443195,17	532978,51	część 1
375	443039,81	532961,65	część 1
376	442946,04	532951,13	część 1
377	442942,74	532950,75	część 1
378	442938,10	532950,22	część 1
379	442966,81	532976,74	część 1
380	442944,22	532971,74	część 1
381	442846,82	532945,80	część 1
382	442798,39	533079,69	część 1
383	442770,66	533144,63	część 1
384	442746,97	533201,42	część 1
385	442719,97	533276,04	część 1
386	442715,25	533272,77	część 1
387	442643,20	533253,06	część 1
388	442563,66	533229,33	część 1
389	442528,79	533218,67	część 1
390	442448,12	533194,03	część 1
391	442360,89	533167,02	część 1
392	442355,54	533163,60	część 1
393	442353,94	533161,34	część 1
394	442341,65	533159,61	część 1
395	442357,89	533003,72	część 1
396	442358,33	532999,44	część 1
397	442360,73	532971,95	część 1
398	442382,99	532766,78	część 1
399	442379,42	532741,58	część 1
400	442370,24	532720,36	część 1
401	442284,66	532598,36	część 1
402	442265,29	532567,11	część 1
403	442260,21	532551,57	część 1
404	442271,02	532548,36	część 1
405	442306,74	532565,38	część 1
406	442397,65	532570,95	część 1
407	442602,12	532582,49	część 1
408	442603,18	532582,27	część 1
409	442594,52	532482,78	część 1
410	442590,88	532472,56	część 1
411	442453,05	532459,89	część 1
412	442402,00	532456,11	część 1
413	442268,64	532446,22	część 1
414	442250,43	532444,99	część 1
415	442251,93	532420,57	część 1
416	442265,24	532421,11	część 1
417	442278,77	532417,45	część 1
418	442325,68	532365,44	część 1

419	442332,11	532358,31	część 1
420	442336,43	532353,02	część 1
421	442338,55	532350,05	część 1
422	442339,62	532347,20	część 1
423	442342,48	532344,28	część 1
424	442344,31	532342,29	część 1
425	442345,94	532338,28	część 1
426	442348,82	532332,01	część 1
427	442350,33	532327,71	część 1
428	442369,75	532253,92	część 1
429	442365,65	532248,20	część 1
430	442363,68	532245,91	część 1
431	442358,96	532241,61	część 1
432	442354,55	532240,05	część 1
433	442351,85	532239,94	część 1
434	442300,14	532240,33	część 1
435	442271,40	532240,57	część 1
436	442208,04	532241,05	część 1
437	442154,11	532242,59	część 1
438	442150,16	532235,69	część 1
439	442146,03	532231,77	część 1
440	442138,78	532224,71	część 1
441	442136,83	532223,28	część 1
442	442127,67	532214,65	część 1
443	442110,66	532203,69	część 1
444	442079,99	532187,69	część 1
445	442078,65	532186,98	część 1
446	442072,99	532184,03	część 1
447	442045,31	532181,77	część 1
448	441950,13	532189,15	część 1
449	441917,85	532192,55	część 1
450	441912,43	532194,47	część 1
451	441804,21	532200,23	część 1
452	441737,29	532203,78	część 1
453	441598,41	532211,16	część 1
454	441482,29	532200,42	część 1
455	441454,61	532196,05	część 1
456	441342,20	532178,25	część 1
457	441331,94	532176,63	część 1
458	441064,55	532082,44	część 1
459	441056,79	532079,87	część 1
460	440603,54	531991,79	część 1
461	440508,81	531974,36	część 1
462	440246,73	531880,17	część 1
463	440077,62	531783,88	część 1
464	440041,52	531762,54	część 1
465	440039,37	531761,31	część 1

466	440016,85	531748,42	część 1
467	439966,93	531718,05	część 1
468	439929,29	531696,25	część 1
469	439925,73	531694,18	część 1
470	439928,95	531690,49	część 1
471	443768,00	533830,65	część 2
472	443792,52	533877,16	część 2
473	443797,43	533886,46	część 2
474	443818,05	533926,41	część 2
475	443829,46	533948,51	część 2
476	443843,13	533974,98	część 2
477	443868,11	534023,36	część 2
478	443879,43	534045,31	część 2
479	443892,45	534070,54	część 2
480	443918,10	534120,23	część 2
481	443941,55	534165,86	część 2
482	443954,49	534191,04	część 2
483	443967,39	534216,19	część 2
484	443979,44	534239,66	część 2
485	443991,59	534263,32	część 2
486	444008,27	534295,81	część 2
487	444015,79	534310,46	część 2
488	444024,07	534326,59	część 2
489	444040,83	534358,68	część 2
490	444066,53	534407,59	część 2
491	444076,51	534427,08	część 2
492	444086,45	534446,46	część 2
493	444090,39	534454,15	część 2
494	444109,52	534491,48	część 2
495	444118,92	534509,48	część 2
496	444128,68	534528,15	część 2
497	444153,35	534577,26	część 2
498	444179,50	534629,33	część 2
499	444209,86	534688,39	część 2
500	444212,23	534693,49	część 2
501	444227,45	534724,96	część 2
502	444241,43	534755,72	część 2
503	444252,51	534777,69	część 2
504	444268,14	534806,52	część 2
505	444354,57	534967,16	część 2
506	444436,28	535125,18	część 2
507	444440,60	535133,90	część 2
508	444511,02	535271,89	część 2
509	444566,61	535380,69	część 2
510	444603,23	535452,82	część 2
511	444627,07	535499,69	część 2
512	444630,94	535507,31	część 2

513	444635,80	535516,83	część 2
514	444660,39	535565,17	część 2
515	444755,76	535744,29	część 2
516	444776,51	535785,04	część 2
517	444792,92	535817,14	część 2
518	444816,06	535862,39	część 2
519	444819,92	535869,95	część 2
520	444834,39	535898,24	część 2
521	444852,18	535933,05	część 2
522	444874,57	535976,87	część 2
523	444901,81	536029,07	część 2
524	444916,91	536057,98	część 2
525	444934,71	536092,07	część 2
526	444950,56	536122,51	część 2
527	444966,46	536152,99	część 2
528	444973,76	536166,98	część 2
529	444825,02	536233,38	część 2
530	444735,42	536273,40	część 2
531	444665,34	536304,67	część 2
532	444597,35	536335,02	część 2
533	444537,04	536361,95	część 2
534	444498,57	536379,13	część 2
535	444484,35	536382,63	część 2
536	444476,82	536348,14	część 2
537	444475,35	536341,40	część 2
538	444468,95	536312,07	część 2
539	444462,97	536284,66	część 2
540	444455,72	536251,43	część 2
541	444452,50	536236,68	część 2
542	444443,40	536209,37	część 2
543	444441,97	536205,08	część 2
544	444430,72	536171,33	część 2
545	444429,14	536166,59	część 2
546	444420,61	536141,04	część 2
547	444403,27	536114,40	część 2
548	444376,96	536074,00	część 2
549	444358,34	536045,38	część 2
550	444355,02	536040,29	część 2
551	444340,96	536018,69	część 2
552	444319,65	535985,98	część 2
553	444313,14	535975,99	część 2
554	444297,59	535957,12	część 2
555	444291,74	535950,04	część 2
556	444277,54	535932,80	część 2
557	444269,79	535923,41	część 2
558	444254,52	535904,89	część 2
559	444242,82	535887,48	część 2

560	444240,32	535883,74	część 2
561	444218,73	535851,60	część 2
562	444191,37	535810,84	część 2
563	444166,79	535774,22	część 2
564	444166,14	535772,54	część 2
565	444140,12	535705,13	część 2
566	444137,84	535698,65	część 2
567	444113,27	535629,84	część 2
568	444112,84	535627,57	część 2
569	444106,97	535595,88	część 2
570	444099,61	535556,16	część 2
571	444093,14	535474,49	część 2
572	444084,98	535371,50	część 2
573	444084,25	535317,10	część 2
574	444083,54	535265,28	część 2
575	444082,41	535181,95	część 2
576	444082,20	535174,45	część 2
577	444078,69	535093,75	część 2
578	444078,31	535084,65	część 2
579	444075,27	535003,98	część 2
580	444067,72	534821,67	część 2
581	444033,42	534829,45	część 2
582	443985,02	534840,43	część 2
583	443923,75	534852,56	część 2
584	443885,43	534859,32	część 2
585	443884,50	534859,49	część 2
586	443855,10	534867,16	część 2
587	443778,46	534712,70	część 2
588	443777,37	534710,49	część 2
589	443798,95	534700,30	część 2
590	443718,01	534525,36	część 2
591	443664,27	534408,52	część 2
592	443627,06	534329,44	część 2
593	443561,48	534182,21	część 2
594	443523,57	534096,11	część 2
595	443473,72	533984,77	część 2
596	443520,68	533955,84	część 2
597	443512,29	533942,73	część 2
598	443453,66	533851,08	część 2
599	443504,77	533822,55	część 2
600	443589,41	533775,32	część 2
601	443614,34	533819,52	część 2
602	443626,16	533840,87	część 2
603	443639,13	533863,50	część 2
604	443717,96	533815,41	część 2
605	443721,36	533813,33	część 2
606	443720,08	533809,11	część 2

607	443717,89	533800,72	część 2
608	443716,83	533795,93	część 2
609	443717,10	533791,02	część 2
610	443718,24	533787,52	część 2
611	443716,20	533786,47	część 2
612	443722,02	533777,11	część 2
613	443730,91	533767,65	część 2
614	443734,29	533765,94	część 2
615	443757,48	533810,72	część 2
616	443768,00	533830,65	część 2
617	446705,73	541997,46	część 3
618	446702,99	541999,72	część 3
619	446656,49	542019,11	część 3
620	446639,25	542028,11	część 3
621	446630,40	542036,09	część 3
622	446620,13	542051,21	część 3
623	446566,55	542140,18	część 3
624	446552,68	542158,74	część 3
625	446538,93	542170,54	część 3
626	446524,56	542178,56	część 3
627	446498,36	542190,56	część 3
628	446444,87	542212,91	część 3
629	446399,12	542230,89	część 3
630	446363,74	542249,08	część 3
631	446320,18	542274,23	część 3
632	446271,94	542303,01	część 3
633	446246,80	542316,67	część 3
634	446199,30	542344,06	część 3
635	446186,81	542351,76	część 3
636	446172,02	542360,71	część 3
637	446149,78	542375,23	część 3
638	446110,75	542401,35	część 3
639	446092,34	542413,61	część 3
640	446059,88	542435,22	część 3
641	446034,28	542452,89	część 3
642	446036,27	542454,59	część 3
643	446025,62	542464,88	część 3
644	446014,58	542480,86	część 3
645	446004,41	542498,14	część 3
646	445998,39	542518,45	część 3
647	445992,67	542538,27	część 3
648	445982,48	542572,81	część 3
649	445974,51	542600,10	część 3
650	445957,29	542659,58	część 3
651	445941,07	542714,18	część 3
652	445934,18	542738,40	część 3
653	445913,09	542808,43	część 3

654	445908,97	542823,78	część 3
655	445907,80	542828,46	część 3
656	445904,94	542838,36	część 3
657	445901,58	542850,07	część 3
658	445888,74	542892,06	część 3
659	445882,60	542913,50	część 3
660	445876,77	542933,83	część 3
661	445868,67	542961,03	część 3
662	445866,58	542968,02	część 3
663	445864,64	542974,77	część 3
664	445851,93	543017,95	część 3
665	445846,15	543038,09	część 3
666	445839,82	543059,32	część 3
667	445831,57	543087,57	część 3
668	445819,33	543129,46	część 3
669	445800,65	543193,46	część 3
670	445787,90	543237,41	część 3
671	445775,44	543280,31	część 3
672	445766,40	543312,49	część 3
673	445763,35	543322,85	część 3
674	445756,84	543344,97	część 3
675	445752,30	543360,41	część 3
676	445738,42	543407,56	część 3
677	445736,51	543414,04	część 3
678	445797,42	543438,59	część 3
679	445826,10	543452,08	część 3
680	445829,00	543453,44	część 3
681	445701,72	543568,16	część 3
682	445629,55	543630,06	część 3
683	445557,49	543694,00	część 3
684	445534,58	543714,18	część 3
685	445521,36	543725,78	część 3
686	445468,17	543772,76	część 3
687	445438,80	543798,61	część 3
688	445415,39	543818,23	część 3
689	445415,61	543818,38	część 3
690	445363,62	543864,86	część 3
691	445271,90	543944,83	część 3
692	445268,78	543947,35	część 3
693	445250,87	543961,87	część 3
694	445227,66	543980,67	część 3
695	445222,47	543985,42	część 3
696	445191,55	544016,21	część 3
697	445188,53	544018,89	część 3
698	445160,39	544043,78	część 3
699	445135,01	544067,05	część 3
700	445115,05	544084,73	część 3

701	445089,83	544107,04	część 3
702	445064,83	544129,29	część 3
703	445005,86	544180,85	część 3
704	444959,67	544221,96	część 3
705	444936,96	544242,42	część 3
706	444932,41	544246,50	część 3
707	444915,41	544261,72	część 3
708	444877,04	544293,82	część 3
709	444856,41	544311,05	część 3
710	444846,59	544321,07	część 3
711	444835,44	544330,39	część 3
712	444819,80	544344,54	część 3
713	444804,20	544358,65	część 3
714	444777,00	544381,82	część 3
715	444749,62	544406,28	część 3
716	444736,53	544418,31	część 3
717	444696,26	544453,90	część 3
718	444637,77	544506,26	część 3
719	444563,55	544572,55	część 3
720	444491,78	544635,66	część 3
721	444436,98	544684,32	część 3
722	444416,04	544702,91	część 3
723	444378,53	544736,13	część 3
724	444366,55	544745,94	część 3
725	444377,52	544753,46	część 3
726	444439,50	544810,30	część 3
727	444461,40	544831,31	część 3
728	444479,34	544847,58	część 3
729	444483,78	544851,60	część 3
730	444505,46	544873,91	część 3
731	444526,62	544893,99	część 3
732	444545,25	544911,77	część 3
733	444572,59	544937,63	część 3
734	444589,28	544953,48	część 3
735	444607,25	544970,26	część 3
736	444622,51	544984,65	część 3
737	444613,68	544997,07	część 3
738	444599,74	545016,68	część 3
739	444614,12	545038,54	część 3
740	444641,61	545080,30	część 3
741	444662,15	545111,49	część 3
742	444695,92	545182,30	część 3
743	444704,52	545179,47	część 3
744	444716,34	545188,13	część 3
745	444722,77	545200,63	część 3
746	444723,17	545218,10	część 3
747	444736,30	545227,38	część 3

748	444742,30	545219,24	część 3
749	444775,43	545249,75	część 3
750	444812,02	545265,42	część 3
751	444830,59	545273,37	część 3
752	444847,21	545279,70	część 3
753	444849,47	545280,56	część 3
754	444857,14	545283,48	część 3
755	444887,18	545292,72	część 3
756	444932,34	545307,38	część 3
757	444983,43	545333,98	część 3
758	445034,14	545372,80	część 3
759	445037,77	545376,29	część 3
760	445270,54	545593,53	część 3
761	445342,87	545664,82	część 3
762	445361,38	545683,05	część 3
763	445381,31	545702,69	część 3
764	445394,71	545716,00	część 3
765	445410,69	545731,89	część 3
766	445419,94	545740,93	część 3
767	445437,89	545758,56	część 3
768	445459,56	545778,70	część 3
769	445481,43	545799,76	część 3
770	445501,72	545819,89	część 3
771	445522,37	545840,56	część 3
772	445533,93	545852,36	część 3
773	445550,04	545868,54	część 3
774	445560,53	545878,51	część 3
775	445575,18	545892,26	część 3
776	445594,88	545912,26	część 3
777	445614,92	545931,87	część 3
778	445634,97	545951,27	część 3
779	445658,53	545974,65	część 3
780	445677,88	545993,78	część 3
781	445693,52	546009,10	część 3
782	445708,06	546024,02	część 3
783	445713,49	546029,37	część 3
784	445722,77	546038,52	część 3
785	445734,25	546049,62	część 3
786	445744,12	546059,35	część 3
787	445751,50	546066,62	część 3
788	445768,80	546084,10	część 3
789	445781,50	546096,41	część 3
790	445795,79	546110,92	część 3
791	445809,97	546125,35	część 3
792	445833,49	546149,08	część 3
793	445839,16	546154,93	część 3
794	445844,94	546160,78	część 3

795	445857,15	546172,88	część 3
796	445884,31	546198,09	część 3
797	445890,49	546205,45	część 3
798	445897,61	546212,11	część 3
799	445904,91	546219,11	część 3
800	445912,22	546226,11	część 3
801	445927,40	546240,37	część 3
802	445942,78	546255,07	część 3
803	445957,89	546269,14	część 3
804	445972,77	546283,02	część 3
805	445987,65	546296,90	część 3
806	446002,89	546311,05	część 3
807	446010,18	546318,16	część 3
808	446017,97	546324,82	część 3
809	446036,48	546342,64	część 3
810	446040,59	546346,59	część 3
811	446044,03	546349,76	część 3
812	446051,03	546356,28	część 3
813	446066,44	546370,32	część 3
814	446087,88	546390,67	część 3
815	446091,03	546393,59	część 3
816	446109,60	546410,76	część 3
817	446124,81	546424,95	część 3
818	446140,11	546439,21	część 3
819	446146,61	546444,98	część 3
820	446159,26	546456,23	część 3
821	446165,55	546462,08	część 3
822	446171,44	546468,21	część 3
823	446187,36	546483,42	część 3
824	446195,24	546490,96	część 3
825	446201,98	546497,39	część 3
826	446233,22	546525,52	część 3
827	446236,73	546528,95	część 3
828	446242,61	546534,68	część 3
829	446249,20	546540,10	część 3
830	446252,14	546542,89	część 3
831	446264,71	546554,88	część 3
832	446280,47	546569,80	część 3
833	446296,26	546584,39	część 3
834	446310,35	546598,21	część 3
835	446326,35	546613,27	część 3
836	446359,39	546644,48	część 3
837	446382,10	546666,07	część 3
838	446388,13	546671,80	część 3
839	446398,73	546681,58	część 3
840	446409,31	546691,38	część 3
841	446419,56	546701,05	część 3

842	446424,69	546705,89	część 3
843	446430,10	546711,03	część 3
844	446440,86	546721,23	część 3
845	446451,04	546731,27	część 3
846	446461,23	546741,34	część 3
847	446471,56	546751,28	część 3
848	446481,78	546761,14	część 3
849	446492,63	546772,08	część 3
850	446502,09	546781,62	część 3
851	446511,82	546792,33	część 3
852	446519,13	546801,41	część 3
853	446526,58	546810,75	część 3
854	446563,41	546858,87	część 3
855	446588,25	546890,70	część 3
856	446609,15	546918,83	część 3
857	446645,93	546966,76	część 3
858	446651,54	546975,14	część 3
859	446655,51	546984,28	część 3
860	446666,97	547003,43	część 3
861	446645,01	547044,41	część 3
862	446631,20	547073,42	część 3
863	446612,53	547106,42	część 3
864	446593,84	547135,90	część 3
865	446579,19	547155,58	część 3
866	446495,71	547251,64	część 3
867	446476,20	547273,71	część 3
868	446461,67	547290,06	część 3
869	446391,99	547366,01	część 3
870	446368,52	547388,23	część 3
871	446332,64	547422,24	część 3
872	446301,58	547451,69	część 3
873	446259,11	547491,24	część 3
874	446225,90	547522,89	część 3
875	446195,84	547550,84	część 3
876	446166,77	547576,94	część 3
877	446141,65	547600,82	część 3
878	446089,89	547650,04	część 3
879	446065,29	547675,16	część 3
880	446041,33	547699,51	część 3
881	446017,44	547721,85	część 3
882	445892,92	547839,82	część 3
883	445857,34	547874,46	część 3
884	445814,63	547916,04	część 3
885	445749,84	547974,98	część 3
886	445748,58	547976,18	część 3
887	445741,21	547983,44	część 3
888	445734,17	547990,54	część 3

889	445719,10	548005,75	część 3
890	445645,87	548075,16	część 3
891	445446,93	548261,08	część 3
892	445436,81	548249,68	część 3
893	445434,16	548245,58	część 3
894	445423,22	548228,57	część 3
895	445409,45	548208,71	część 3
896	445380,60	548167,94	część 3
897	445366,34	548146,21	część 3
898	445352,75	548126,47	część 3
899	445336,64	548106,26	część 3
900	445323,10	548086,28	część 3
901	445305,79	548060,60	część 3
902	445294,28	548045,51	część 3
903	445283,92	548031,66	część 3
904	445265,83	548004,57	część 3
905	445251,06	547983,50	część 3
906	445234,99	547960,45	część 3
907	445221,96	547941,40	część 3
908	445209,08	547923,07	część 3
909	445186,73	547889,34	część 3
910	445167,28	547861,48	część 3
911	445152,92	547842,23	część 3
912	445112,90	547783,64	część 3
913	445101,21	547766,19	część 3
914	445072,57	547725,22	część 3
915	445013,42	547639,58	część 3
916	444987,79	547605,92	część 3
917	444986,66	547604,46	część 3
918	444975,57	547585,49	część 3
919	444972,99	547581,09	część 3
920	444965,61	547566,75	część 3
921	444955,34	547546,83	część 3
922	444952,05	547540,45	część 3
923	444942,36	547530,01	część 3
924	444927,75	547514,27	część 3
925	444925,01	547511,34	część 3
926	444922,29	547514,31	część 3
927	444746,75	547381,43	część 3
928	444583,14	547257,63	część 3
929	444528,49	547216,28	część 3
930	444426,91	547141,01	część 3
931	444400,23	547057,25	część 3
932	444379,32	546996,14	część 3
933	444356,14	546928,61	część 3
934	444322,98	546827,35	część 3
935	444266,53	546667,28	część 3

936	444247,30	546580,84	część 3
937	444222,48	546469,38	część 3
938	444182,69	546301,66	część 3
939	444181,87	546298,98	część 3
940	444113,50	546243,35	część 3
941	444050,20	546195,54	część 3
942	444036,64	546185,65	część 3
943	444003,84	546161,70	część 3
944	444002,93	546160,90	część 3
945	443973,96	546135,28	część 3
946	443959,37	546122,37	część 3
947	443937,06	546102,66	część 3
948	443901,57	546071,25	część 3
949	443888,67	546060,22	część 3
950	443870,60	546044,78	część 3
951	443854,21	546030,76	część 3
952	443819,61	546001,15	część 3
953	443812,73	545995,18	część 3
954	443796,30	545981,23	część 3
955	443791,13	545977,30	część 3
956	443770,86	545961,86	część 3
957	443746,84	545943,57	część 3
958	443689,65	545900,03	część 3
959	443686,11	545897,35	część 3
960	443623,65	545869,88	część 3
961	443564,26	545843,74	część 3
962	443557,48	545836,27	część 3
963	443376,22	545636,31	część 3
964	443368,16	545624,36	część 3
965	443311,46	545561,65	część 3
966	443252,56	545496,51	część 3
967	443252,08	545488,26	część 3
968	443255,92	545478,02	część 3
969	443265,83	545469,69	część 3
970	443294,12	545448,15	część 3
971	443294,72	545447,69	część 3
972	443302,10	545436,06	część 3
973	443313,92	545408,99	część 3
974	443316,29	545404,12	część 3
975	443318,13	545399,34	część 3
976	443329,04	545371,96	część 3
977	443332,08	545364,32	część 3
978	443339,74	545340,69	część 3
979	443350,21	545298,95	część 3
980	443351,97	545289,90	część 3
981	443361,42	545242,17	część 3
982	443363,27	545232,76	część 3

983	443369,00	545200,30	część 3
984	443373,72	545173,65	część 3
985	443379,00	545136,02	część 3
986	443380,59	545125,43	część 3
987	443387,15	545077,47	część 3
988	443388,31	545038,35	część 3
989	443385,79	545014,26	część 3
990	443371,92	544881,09	część 3
991	443365,26	544812,21	część 3
992	443360,83	544759,41	część 3
993	443358,02	544726,05	część 3
994	443354,50	544684,12	część 3
995	443352,17	544656,38	część 3
996	443349,74	544591,92	część 3
997	443346,56	544507,50	część 3
998	443346,45	544503,38	część 3
999	443345,74	544475,32	część 3
1000	443345,29	544457,72	część 3
1001	443349,16	544448,42	część 3
1002	443366,87	544427,10	część 3
1003	443368,15	544425,56	część 3
1004	443374,80	544416,06	część 3
1005	443391,05	544392,84	część 3
1006	443393,41	544389,20	część 3
1007	443411,69	544361,11	część 3
1008	443435,53	544324,58	część 3
1009	443447,79	544305,58	część 3
1010	443473,38	544266,47	część 3
1011	443474,33	544264,88	część 3
1012	443485,24	544246,65	część 3
1013	443506,74	544210,71	część 3
1014	443528,88	544173,75	część 3
1015	443553,00	544133,44	część 3
1016	443558,04	544119,76	część 3
1017	443745,92	544263,30	część 3
1018	443748,43	544258,77	część 3
1019	443764,94	544206,44	część 3
1020	443772,93	544177,47	część 3
1021	443781,82	544145,31	część 3
1022	443794,34	544100,19	część 3
1023	443807,87	544051,38	część 3
1024	443831,58	543971,90	część 3
1025	443855,27	543896,81	część 3
1026	443860,54	543878,87	część 3
1027	443867,27	543851,29	część 3
1028	443874,41	543823,42	część 3
1029	443875,60	543819,35	część 3

1030	443883,94	543791,04	część 3
1031	443894,33	543759,07	część 3
1032	443896,36	543751,83	część 3
1033	443905,09	543720,50	część 3
1034	443915,85	543681,86	część 3
1035	443930,58	543632,61	część 3
1036	443945,74	543577,77	część 3
1037	443954,78	543545,03	część 3
1038	443963,84	543512,27	część 3
1039	443966,69	543501,12	część 3
1040	443969,54	543489,99	część 3
1041	443972,39	543478,85	część 3
1042	443975,24	543467,70	część 3
1043	443978,09	543456,57	część 3
1044	443984,10	543433,10	część 3
1045	443984,89	543430,17	część 3
1046	443988,56	543415,85	część 3
1047	444000,55	543376,81	część 3
1048	444008,86	543349,46	część 3
1049	444010,80	543343,09	część 3
1050	444017,38	543321,78	część 3
1051	444019,05	543316,39	część 3
1052	444046,32	543227,99	część 3
1053	444050,46	543207,44	część 3
1054	444058,64	543177,37	część 3
1055	444079,75	543137,65	część 3
1056	444084,62	543128,56	część 3
1057	444085,28	543124,52	część 3
1058	444093,03	543106,58	część 3
1059	444097,41	543091,85	część 3
1060	444100,61	543076,88	część 3
1061	444103,26	543063,16	część 3
1062	444105,73	543050,39	część 3
1063	444106,73	543044,90	część 3
1064	444107,62	543040,06	część 3
1065	444109,08	543030,37	część 3
1066	444110,13	543021,81	część 3
1067	444108,92	543015,46	część 3
1068	444112,58	542998,57	część 3
1069	444116,82	542971,89	część 3
1070	444117,11	542967,78	część 3
1071	444117,36	542963,79	część 3
1072	444124,24	542930,86	część 3
1073	444125,86	542920,14	część 3
1074	444127,24	542909,62	część 3
1075	444128,76	542899,71	część 3
1076	444133,39	542876,89	część 3

1077	444142,91	542847,87	część 3
1078	444160,70	542806,96	część 3
1079	444183,94	542767,14	część 3
1080	444192,11	542753,26	część 3
1081	444195,72	542746,85	część 3
1082	444199,74	542739,72	część 3
1083	444205,35	542730,40	część 3
1084	444210,99	542723,03	część 3
1085	444216,35	542713,06	część 3
1086	444220,38	542705,55	część 3
1087	444221,80	542702,90	część 3
1088	444223,63	542699,35	część 3
1089	444227,11	542692,59	część 3
1090	444233,84	542678,55	część 3
1091	444233,65	542669,91	część 3
1092	444239,21	542668,83	część 3
1093	444245,19	542671,63	część 3
1094	444253,39	542668,60	część 3
1095	444282,38	542654,39	część 3
1096	444297,32	542649,29	część 3
1097	444349,03	542634,05	część 3
1098	444380,51	542624,68	część 3
1099	444390,77	542622,25	część 3
1100	444418,18	542616,42	część 3
1101	444426,01	542614,75	część 3
1102	444451,45	542609,34	część 3
1103	444476,16	542603,30	część 3
1104	444504,97	542596,27	część 3
1105	444524,29	542589,74	część 3
1106	444584,98	542564,77	część 3
1107	444631,40	542550,55	część 3
1108	444637,28	542548,47	część 3
1109	444640,16	542547,46	część 3
1110	444810,03	542494,95	część 3
1111	444876,30	542474,51	część 3
1112	444925,78	542459,81	część 3
1113	444926,70	542455,01	część 3
1114	444946,71	542448,28	część 3
1115	444951,81	542446,56	część 3
1116	444971,94	542439,79	część 3
1117	444992,07	542433,02	część 3
1118	445012,19	542426,25	część 3
1119	445032,32	542419,48	część 3
1120	445052,44	542412,71	część 3
1121	445072,57	542405,94	część 3
1122	445098,46	542397,24	część 3
1123	445135,83	542384,92	część 3

1124	445172,46	542372,85	część 3
1125	445229,19	542355,70	część 3
1126	445248,21	542349,96	część 3
1127	445258,21	542351,38	część 3
1128	445272,40	542346,84	część 3
1129	445299,66	542339,14	część 3
1130	445333,71	542329,54	część 3
1131	445352,13	542324,33	część 3
1132	445359,42	542322,00	część 3
1133	445366,79	542319,66	część 3
1134	445397,25	542309,95	część 3
1135	445402,18	542308,48	część 3
1136	445419,08	542303,39	część 3
1137	445432,75	542299,17	część 3
1138	445448,26	542297,08	część 3
1139	445472,97	542292,12	część 3
1140	445486,65	542287,55	część 3
1141	445504,11	542280,31	część 3
1142	445546,18	542257,30	część 3
1143	445550,36	542255,56	część 3
1144	445585,19	542241,45	część 3
1145	445629,44	542228,06	część 3
1146	445629,99	542227,66	część 3
1147	445660,22	542214,22	część 3
1148	445665,55	542209,35	część 3
1149	445667,36	542207,69	część 3
1150	445686,62	542201,55	część 3
1151	445686,27	542201,72	część 3
1152	445750,99	542184,19	część 3
1153	445768,84	542180,57	część 3
1154	445783,91	542177,62	część 3
1155	445790,02	542176,42	część 3
1156	445810,66	542174,06	część 3
1157	445813,48	542173,75	część 3
1158	445813,59	542173,93	część 3
1159	445816,60	542172,13	część 3
1160	445866,40	542173,43	część 3
1161	445877,40	542173,75	część 3
1162	445903,69	542174,51	część 3
1163	445938,33	542173,55	część 3
1164	445999,26	542171,86	część 3
1165	446005,77	542171,66	część 3
1166	446102,02	542159,83	część 3
1167	446168,56	542140,59	część 3
1168	446299,70	542101,33	część 3
1169	446332,67	542088,75	część 3
1170	446454,39	542041,21	część 3

1171	446472,91	542028,43	część 3
1172	446532,99	542008,94	część 3
1173	446565,48	542004,56	część 3
1174	446615,88	541997,37	część 3
1175	446704,86	541984,44	część 3
1176	446715,99	541981,36	część 3
1177	446705,73	541997,46	część 3
1178	447160,23	546994,06	część 4
1179	447171,66	546996,87	część 4
1180	447181,46	547002,79	część 4
1181	447271,41	547011,73	część 4
1182	447321,27	547020,70	część 4
1183	447367,47	547026,55	część 4
1184	447422,27	547033,62	część 4
1185	447509,21	547049,19	część 4
1186	447509,76	547052,38	część 4
1187	447514,62	547080,39	część 4
1188	447520,31	547109,55	część 4
1189	447525,81	547137,67	część 4
1190	447531,48	547166,78	część 4
1191	447537,66	547198,35	część 4
1192	447542,36	547222,48	część 4
1193	447542,50	547223,19	część 4
1194	447549,75	547282,79	część 4
1195	447554,56	547310,59	część 4
1196	447557,00	547325,35	część 4
1197	447559,19	547339,25	część 4
1198	447563,49	547368,27	część 4
1199	447568,59	547400,08	część 4
1200	447569,16	547404,03	część 4
1201	447576,31	547454,58	część 4
1202	447594,86	547570,82	część 4
1203	447598,59	547594,35	część 4
1204	447604,34	547628,51	część 4
1205	447613,91	547689,75	część 4
1206	447622,44	547744,27	część 4
1207	447631,41	547801,65	część 4
1208	447639,75	547855,05	część 4
1209	447640,52	547859,99	część 4
1210	447643,48	547878,91	część 4
1211	447649,14	547915,10	część 4
1212	447651,04	547927,26	część 4
1213	447654,09	547946,82	część 4
1214	447658,56	547975,46	część 4
1215	447663,09	548004,40	część 4
1216	447667,68	548033,29	część 4
1217	447676,21	548091,61	część 4

1218	447684,76	548149,26	część 4
1219	447693,49	548206,67	część 4
1220	447702,33	548264,78	część 4
1221	447711,10	548322,50	część 4
1222	447719,86	548380,20	część 4
1223	447725,34	548416,18	część 4
1224	447729,56	548443,95	część 4
1225	447730,16	548447,91	część 4
1226	447587,54	548461,50	część 4
1227	447523,52	548467,62	część 4
1228	447345,30	548484,62	część 4
1229	447344,21	548479,11	część 4
1230	447340,17	548450,47	część 4
1231	447335,85	548420,35	część 4
1232	447335,45	548416,96	część 4
1233	447330,25	548381,27	część 4
1234	447326,18	548353,63	część 4
1235	447325,82	548351,03	część 4
1236	447323,53	548334,45	część 4
1237	447320,80	548314,65	część 4
1238	447319,52	548304,35	część 4
1239	447311,38	548255,64	część 4
1240	447310,50	548246,77	część 4
1241	447301,09	548189,13	część 4
1242	447294,55	548150,25	część 4
1243	447291,09	548130,80	część 4
1244	447286,52	548101,61	część 4
1245	447285,37	548093,69	część 4
1246	447282,36	548073,08	część 4
1247	447278,89	548052,42	część 4
1248	447277,55	548044,44	część 4
1249	447273,29	548015,70	część 4
1250	447272,13	548006,37	część 4
1251	447269,25	547986,99	część 4
1252	447267,81	547977,52	część 4
1253	447266,43	547968,10	część 4
1254	447264,70	547956,51	część 4
1255	447258,15	547909,92	część 4
1256	447257,66	547906,72	część 4
1257	447257,37	547904,99	część 4
1258	447254,85	547889,98	część 4
1259	447252,85	547877,22	część 4
1260	447248,46	547847,17	część 4
1261	447248,04	547842,31	część 4
1262	447243,22	547811,32	część 4
1263	447239,20	547783,94	część 4
1264	447238,84	547781,66	część 4

1265	447237,14	547771,58	część 4
1266	447235,45	547761,52	część 4
1267	447233,76	547751,40	część 4
1268	447230,13	547726,38	część 4
1269	447230,02	547724,90	część 4
1270	447225,91	547698,04	część 4
1271	447221,17	547671,54	część 4
1272	447220,86	547668,68	część 4
1273	447217,01	547645,03	część 4
1274	447215,49	547634,46	część 4
1275	447213,15	547618,13	część 4
1276	447212,11	547610,77	część 4
1277	447209,20	547592,16	część 4
1278	447197,36	547511,30	część 4
1279	447194,56	547494,18	część 4
1280	447185,83	547436,68	część 4
1281	447185,84	547429,59	część 4
1282	447181,46	547407,97	część 4
1283	447177,83	547378,88	część 4
1284	447175,55	547364,58	część 4
1285	447173,33	547350,48	część 4
1286	447168,92	547322,56	część 4
1287	447150,95	547206,01	część 4
1288	447146,97	547179,28	część 4
1289	447146,57	547176,62	część 4
1290	447142,25	547148,15	część 4
1291	447137,81	547118,79	część 4
1292	447133,54	547090,62	część 4
1293	447121,87	547013,58	część 4
1294	447120,06	547003,28	część 4
1295	447116,74	546979,51	część 4
1296	447160,23	546994,06	część 4
1297	447336,03	550853,64	część 5
1298	447365,19	550812,94	część 5
1299	447376,25	550797,51	część 5
1300	447389,52	550778,98	część 5
1301	447393,42	550773,54	część 5
1302	447407,91	550753,31	część 5
1303	447414,31	550744,38	część 5
1304	447420,78	550735,36	część 5
1305	447423,57	550731,47	część 5
1306	447426,42	550727,48	część 5
1307	447429,22	550723,58	część 5
1308	447443,59	550703,52	część 5
1309	447452,15	550691,57	część 5
1310	447456,98	550684,83	część 5
1311	447471,41	550664,69	część 5

1312	447478,12	550655,35	część 5
1313	447485,91	550644,47	część 5
1314	447648,67	550624,20	część 5
1315	447789,30	550606,67	część 5
1316	448122,16	550566,24	część 5
1317	448152,70	550562,69	część 5
1318	448155,29	550576,44	część 5
1319	448164,33	550615,20	część 5
1320	448170,43	550643,29	część 5
1321	448177,26	550672,62	część 5
1322	448180,92	550687,57	część 5
1323	448199,32	550745,52	część 5
1324	448209,38	550776,60	część 5
1325	448216,55	550801,26	część 5
1326	448218,05	550806,42	część 5
1327	448226,41	550836,76	część 5
1328	448233,96	550869,37	część 5
1329	448235,08	550880,48	część 5
1330	448233,98	550891,43	część 5
1331	448204,46	550927,34	część 5
1332	448135,74	551019,84	część 5
1333	448120,03	551042,76	część 5
1334	448100,41	551069,82	część 5
1335	448080,37	551063,31	część 5
1336	448054,88	551055,83	część 5
1337	448011,91	551042,89	część 5
1338	447942,25	551022,57	część 5
1339	447908,27	551012,22	część 5
1340	447873,44	551003,21	część 5
1341	447814,88	550986,29	część 5
1342	447758,34	550970,26	część 5
1343	447701,63	550954,55	część 5
1344	447656,52	550941,44	część 5
1345	447599,55	550924,47	część 5
1346	447595,07	550923,18	część 5
1347	447554,98	550911,47	część 5
1348	447526,75	550904,73	część 5
1349	447463,88	550888,44	część 5
1350	447459,03	550887,19	część 5
1351	447336,03	550853,64	część 5
1352	447306,13	550853,06	część 6
1353	447253,43	550904,84	część 6
1354	447186,44	550955,41	część 6
1355	447171,93	550941,03	część 6
1356	447153,32	550935,72	część 6
1357	447115,82	550956,22	część 6
1358	447135,87	551000,73	część 6

1359	447099,10	551007,29	część 6
1360	447048,12	551015,07	część 6
1361	447031,80	551064,68	część 6
1362	447013,77	551119,43	część 6
1363	447002,92	551149,69	część 6
1364	446977,94	551219,30	część 6
1365	446964,29	551257,34	część 6
1366	446954,15	551285,60	część 6
1367	446950,27	551294,82	część 6
1368	446855,53	551466,21	część 6
1369	446814,24	551525,34	część 6
1370	446760,00	551647,20	część 6
1371	446743,76	551685,15	część 6
1372	446735,95	551703,39	część 6
1373	446706,36	551762,59	część 6
1374	446688,28	551789,54	część 6
1375	446672,80	551813,88	część 6
1376	446652,67	551848,49	część 6
1377	446627,79	551891,07	część 6
1378	446615,89	551911,70	część 6
1379	446602,07	551934,38	część 6
1380	446598,96	551936,32	część 6
1381	446557,90	552024,61	część 6
1382	446534,48	552054,51	część 6
1383	446484,94	552113,72	część 6
1384	446469,43	552130,62	część 6
1385	446409,66	552304,67	część 6
1386	446432,90	552304,73	część 6
1387	446431,63	552320,57	część 6
1388	446425,52	552393,18	część 6
1389	446425,16	552412,61	część 6
1390	446409,83	552461,93	część 6
1391	446391,28	552510,52	część 6
1392	446383,83	552512,18	część 6
1393	446308,26	552518,14	część 6
1394	446147,47	552496,63	część 6
1395	446034,83	552481,55	część 6
1396	446022,91	552480,26	część 6
1397	445773,38	552445,49	część 6
1398	445527,96	552411,31	część 6
1399	445522,02	552410,48	część 6
1400	445437,89	552399,53	część 6
1401	444977,46	552339,61	część 6
1402	444633,78	552294,80	część 6
1403	444634,07	552292,62	część 6
1404	444631,11	552292,22	część 6
1405	444633,26	552275,86	część 6

1406	444635,79	552256,63	część 6
1407	444640,27	552222,55	część 6
1408	444641,42	552213,83	część 6
1409	444642,40	552206,42	część 6
1410	444645,68	552181,43	część 6
1411	444648,87	552157,26	część 6
1412	444652,95	552126,25	część 6
1413	444654,25	552116,34	część 6
1414	444655,56	552106,44	część 6
1415	444656,83	552096,73	część 6
1416	444659,31	552078,00	część 6
1417	444663,47	552046,40	część 6
1418	444665,57	552030,44	część 6
1419	444669,95	551997,15	część 6
1420	444673,87	551967,33	część 6
1421	444677,66	551938,60	część 6
1422	444679,85	551922,56	część 6
1423	444682,03	551906,52	część 6
1424	444686,23	551875,12	część 6
1425	444689,54	551849,66	część 6
1426	444692,16	551831,86	część 6
1427	444695,91	551806,46	część 6
1428	444697,36	551796,66	część 6
1429	444698,75	551787,18	część 6
1430	444700,11	551777,98	część 6
1431	444701,51	551768,49	część 6
1432	444703,51	551754,84	część 6
1433	444705,45	551741,70	część 6
1434	444706,77	551732,80	część 6
1435	444708,09	551723,80	część 6
1436	444710,86	551705,02	część 6
1437	444721,59	551632,19	część 6
1438	444723,63	551618,34	część 6
1439	444729,54	551578,27	część 6
1440	444739,33	551511,83	część 6
1441	444746,60	551462,51	część 6
1442	444746,41	551460,49	część 6
1443	444759,77	551390,09	część 6
1444	444764,07	551369,66	część 6
1445	444771,24	551329,83	część 6
1446	444774,52	551312,54	część 6
1447	444776,43	551302,50	część 6
1448	444785,89	551252,65	część 6
1449	444791,01	551225,79	część 6
1450	444795,40	551200,77	część 6
1451	444799,78	551175,71	część 6
1452	444809,35	551124,74	część 6

1453	444808,87	551096,76	część 6
1454	444807,82	551050,14	część 6
1455	444806,18	550977,48	część 6
1456	444806,18	550977,48	część 6
1457	444810,16	550976,99	część 6
1458	444995,35	550954,03	część 6
1459	445111,81	550939,73	część 6
1460	445152,84	550934,68	część 6
1461	445589,81	550883,11	część 6
1462	445596,04	550882,35	część 6
1463	445698,28	550869,01	część 6
1464	446069,95	550820,51	część 6
1465	446130,92	550813,07	część 6
1466	446136,07	550812,45	część 6
1467	446174,10	550807,83	część 6
1468	446210,92	550803,36	część 6
1469	446248,64	550798,77	część 6
1470	446285,09	550794,34	część 6
1471	446298,77	550792,84	część 6
1472	446448,42	550776,34	część 6
1473	446500,51	550770,61	część 6
1474	446545,60	550765,04	część 6
1475	446563,33	550762,54	część 6
1476	446632,98	550753,77	część 6
1477	446715,72	550743,37	część 6
1478	446714,73	550740,48	część 6
1479	446829,01	550726,35	część 6
1480	446828,59	550729,50	część 6
1481	446868,35	550735,81	część 6
1482	446887,05	550740,34	część 6
1483	446889,98	550741,05	część 6
1484	446895,01	550742,27	część 6
1485	446915,45	550747,23	część 6
1486	446938,11	550752,84	część 6
1487	446982,19	550763,83	część 6
1488	447007,26	550770,14	część 6
1489	447031,44	550776,24	część 6
1490	447065,73	550785,06	część 6
1491	447081,71	550789,43	część 6
1492	447088,91	550791,16	część 6
1493	447097,09	550793,11	część 6
1494	447107,59	550795,22	część 6
1495	447115,42	550797,44	część 6
1496	447125,77	550799,88	część 6
1497	447139,08	550803,07	część 6
1498	447156,20	550806,74	część 6
1499	447159,97	550807,73	część 6

1500	447183,03	550813,68	część 6
1501	447210,12	550819,31	część 6
1502	447215,12	550820,35	część 6
1503	447234,17	550824,30	część 6
1504	447242,96	550826,49	część 6
1505	447251,77	550828,82	część 6
1506	447263,65	550832,32	część 6
1507	447281,58	550837,60	część 6
1508	447283,31	550838,11	część 6
1509	447286,26	550838,98	część 6
1510	447311,54	550846,42	część 6
1511	447306,13	550853,06	część 6
1512	443260,80	552258,70	część 7
1513	443263,50	552299,74	część 7
1514	443259,09	552340,53	część 7
1515	443254,04	552380,08	część 7
1516	443243,38	552474,00	część 7
1517	443232,24	552572,07	część 7
1518	443226,61	552621,63	część 7
1519	443221,21	552669,21	część 7
1520	443217,37	552703,01	część 7
1521	443214,80	552725,81	część 7
1522	443210,24	552728,81	część 7
1523	443209,45	552737,12	część 7
1524	443208,12	552751,06	część 7
1525	443202,51	552810,09	część 7
1526	443205,09	552811,29	część 7
1527	443199,65	552859,28	część 7
1528	443183,65	552948,05	część 7
1529	443153,98	553038,21	część 7
1530	443150,49	553062,22	część 7
1531	443135,19	553105,62	część 7
1532	443132,23	553112,65	część 7
1533	443131,35	553115,55	część 7
1534	443119,38	553150,55	część 7
1535	443103,08	553196,90	część 7
1536	443105,73	553217,40	część 7
1537	443149,57	553374,88	część 7
1538	443156,28	553398,93	część 7
1539	443160,90	553415,57	część 7
1540	443173,91	553462,32	część 7
1541	443179,19	553479,96	część 7
1542	443199,25	553545,41	część 7
1543	443227,88	553642,54	część 7
1544	442915,78	553741,69	część 7
1545	442921,15	553756,29	część 7
1546	442929,45	553778,84	część 7

1547	442939,63	553806,48	część 7
1548	442948,22	553829,81	część 7
1549	442503,59	553962,21	część 7
1550	442496,20	553936,85	część 7
1551	442488,20	553909,33	część 7
1552	442470,90	553852,65	część 7
1553	442445,22	553770,05	część 7
1554	442407,46	553651,60	część 7
1555	442392,39	553602,87	część 7
1556	442378,50	553556,93	część 7
1557	442363,83	553507,26	część 7
1558	442345,24	553449,30	część 7
1559	442326,65	553391,35	część 7
1560	442320,90	553393,06	część 7
1561	442212,77	553427,70	część 7
1562	442193,15	553435,53	część 7
1563	442193,15	553435,54	część 7
1564	442102,95	553480,02	część 7
1565	442083,02	553488,69	część 7
1566	442055,81	553497,65	część 7
1567	441964,88	553512,57	część 7
1568	441959,63	553513,22	część 7
1569	441897,96	553582,66	część 7
1570	441816,61	553664,83	część 7
1571	441776,67	553707,75	część 7
1572	441725,94	553762,27	część 7
1573	441693,70	553796,04	część 7
1574	441690,04	553799,81	część 7
1575	441670,99	553819,49	część 7
1576	441637,30	553856,36	część 7
1577	441596,79	553900,71	część 7
1578	441585,01	553913,61	część 7
1579	441564,00	553936,51	część 7
1580	441503,49	554006,00	część 7
1581	441494,97	554015,42	część 7
1582	441477,75	554034,44	część 7
1583	441462,58	554051,20	część 7
1584	441462,25	554102,78	część 7
1585	441465,14	554160,36	część 7
1586	441466,58	554188,89	część 7
1587	441467,85	554213,98	część 7
1588	441472,22	554300,67	część 7
1589	441473,18	554319,47	część 7
1590	441474,13	554338,53	część 7
1591	441474,88	554356,74	część 7
1592	441475,65	554375,53	część 7
1593	441477,00	554408,68	część 7

1594	441478,22	554438,44	część 7
1595	441478,76	554451,41	część 7
1596	441479,71	554474,75	część 7
1597	441480,98	554505,65	część 7
1598	441481,11	554509,16	część 7
1599	441483,90	554577,12	część 7
1600	441490,32	554733,83	część 7
1601	441455,99	554743,97	część 7
1602	441424,41	554753,32	część 7
1603	441410,04	554757,53	część 7
1604	441394,35	554762,12	część 7
1605	441368,01	554769,84	część 7
1606	441361,23	554771,83	część 7
1607	441344,75	554776,66	część 7
1608	441332,59	554780,23	część 7
1609	441321,47	554783,48	część 7
1610	441309,67	554786,95	część 7
1611	441296,86	554790,71	część 7
1612	441288,69	554793,11	część 7
1613	441277,38	554796,43	część 7
1614	441255,79	554802,95	część 7
1615	441248,46	554805,13	część 7
1616	441233,00	554809,73	część 7
1617	441154,22	554833,58	część 7
1618	441177,03	554734,79	część 7
1619	441206,79	554593,92	część 7
1620	441218,29	554520,32	część 7
1621	441229,06	554451,35	część 7
1622	441230,31	554417,93	część 7
1623	441231,61	554381,74	część 7
1624	441233,66	554367,82	część 7
1625	441233,20	554340,80	część 7
1626	441232,54	554313,40	część 7
1627	441167,81	554276,27	część 7
1628	440917,23	554762,86	część 7
1629	440915,49	554758,59	część 7
1630	440900,36	554721,21	część 7
1631	440885,49	554684,44	część 7
1632	440878,59	554667,38	część 7
1633	440864,81	554633,37	część 7
1634	440864,60	554632,87	część 7
1635	440861,42	554625,83	część 7
1636	440851,11	554603,09	część 7
1637	440841,13	554581,04	część 7
1638	440825,01	554545,48	część 7
1639	440815,33	554524,14	część 7
1640	440807,27	554506,35	część 7

1641	440798,69	554489,65	część 7
1642	440788,54	554469,92	część 7
1643	440770,15	554434,13	część 7
1644	440751,38	554397,58	część 7
1645	440725,34	554365,94	część 7
1646	440723,28	554363,42	część 7
1647	440797,06	554223,76	część 7
1648	440846,60	554114,23	część 7
1649	440849,23	554115,71	część 7
1650	440915,91	554152,85	część 7
1651	440917,41	554153,68	część 7
1652	441018,13	554204,56	część 7
1653	441097,34	554240,76	część 7
1654	441110,92	554246,97	część 7
1655	441123,62	554252,77	część 7
1656	441139,37	554259,98	część 7
1657	441166,91	554272,76	część 7
1658	441331,71	553953,56	część 7
1659	441323,87	553942,80	część 7
1660	441324,41	553939,96	część 7
1661	441376,93	553732,93	część 7
1662	441454,47	553428,27	część 7
1663	441455,61	553424,53	część 7
1664	441459,37	553425,09	część 7
1665	441501,70	553436,40	część 7
1666	441532,94	553444,75	część 7
1667	441547,79	553447,82	część 7
1668	441657,75	553012,24	część 7
1669	441713,17	552799,43	część 7
1670	441713,87	552795,68	część 7
1671	441715,31	552793,80	część 7
1672	441722,84	552790,76	część 7
1673	441755,27	552789,52	część 7
1674	441756,73	552779,71	część 7
1675	441737,14	552734,71	część 7
1676	441737,36	552732,51	część 7
1677	441738,73	552730,30	część 7
1678	441758,09	552699,01	część 7
1679	441763,80	552689,79	część 7
1680	441814,54	552607,77	część 7
1681	441818,90	552600,72	część 7
1682	441830,15	552582,55	część 7
1683	441846,48	552556,17	część 7
1684	441845,45	552555,65	część 7
1685	441873,21	552505,54	część 7
1686	441875,90	552500,68	część 7
1687	441880,78	552500,74	część 7

1688	441903,88	552463,41	część 7
1689	441913,55	552447,78	część 7
1690	441946,39	552394,71	część 7
1691	441947,57	552373,81	część 7
1692	441949,48	552339,95	część 7
1693	441950,38	552324,14	część 7
1694	441950,96	552313,68	część 7
1695	441951,44	552302,92	część 7
1696	441964,05	552207,02	część 7
1697	441978,23	552134,69	część 7
1698	442006,95	552004,13	część 7
1699	442007,95	551999,51	część 7
1700	442061,32	551762,44	część 7
1701	442060,06	551756,15	część 7
1702	442071,80	551756,69	część 7
1703	442092,56	551761,98	część 7
1704	442113,06	551767,20	część 7
1705	442185,95	551785,76	część 7
1706	442242,12	551800,05	część 7
1707	442288,43	551812,34	część 7
1708	442304,29	551816,55	część 7
1709	442309,05	551817,64	część 7
1710	442346,09	551827,64	część 7
1711	442373,17	551834,95	część 7
1712	442383,46	551837,67	część 7
1713	442395,48	551840,85	część 7
1714	442405,92	551843,61	część 7
1715	442417,38	551846,64	część 7
1716	442423,23	551848,04	część 7
1717	442460,62	551857,84	część 7
1718	442462,55	551858,34	część 7
1719	442487,45	551865,11	część 7
1720	442549,20	551880,90	część 7
1721	442608,96	551896,47	część 7
1722	442639,11	551904,32	część 7
1723	442668,92	551912,08	część 7
1724	442729,29	551927,79	część 7
1725	442777,40	551940,14	część 7
1726	442796,63	551945,33	część 7
1727	442838,94	551956,55	część 7
1728	443001,93	551996,84	część 7
1729	443033,54	552003,64	część 7
1730	443040,47	552005,13	część 7
1731	443053,55	552007,94	część 7
1732	443067,04	552010,85	część 7
1733	443074,30	552012,41	część 7
1734	443081,82	552014,02	część 7

1735	443128,05	552023,97	część 7
1736	443144,52	552027,96	część 7
1737	443158,70	552031,39	część 7
1738	443161,76	552032,13	część 7
1739	443180,94	552036,77	część 7
1740	443234,66	552050,79	część 7
1741	443233,79	552065,03	część 7
1742	443260,80	552258,70	część 7
1743	439919,32	553497,74	część 8
1744	439912,72	553492,76	część 8
1745	439852,50	553447,34	część 8
1746	439836,12	553434,97	część 8
1747	439818,41	553421,62	część 8
1748	439796,63	553405,74	część 8
1749	439753,62	553374,00	część 8
1750	439753,13	553373,64	część 8
1751	439724,60	553352,37	część 8
1752	439723,54	553351,57	część 8
1753	439719,54	553348,59	część 8
1754	439642,41	553291,03	część 8
1755	439595,60	553256,10	część 8
1756	439585,31	553248,39	część 8
1757	439566,52	553234,33	część 8
1758	439547,71	553220,25	część 8
1759	439528,91	553206,18	część 8
1760	439510,11	553192,11	część 8
1761	439491,31	553178,04	część 8
1762	439485,50	553173,69	część 8
1763	439472,49	553164,00	część 8
1764	439450,64	553147,72	część 8
1765	439387,33	553100,55	część 8
1766	439365,13	553084,02	część 8
1767	439327,29	553056,66	część 8
1768	439316,28	553047,30	część 8
1769	439312,49	553044,06	część 8
1770	439297,47	553032,98	część 8
1771	439285,94	553024,47	część 8
1772	439279,74	553019,95	część 8
1773	439271,09	553013,65	część 8
1774	439211,34	552972,88	część 8
1775	439138,00	552920,61	część 8
1776	439088,87	552885,41	część 8
1777	439056,01	552861,85	część 8
1778	439009,94	552829,06	część 8
1779	438913,61	552759,99	część 8
1780	439019,41	552410,22	część 8
1781	439019,58	552408,91	część 8

1782	439029,37	552388,69	część 8
1783	439047,44	552341,02	część 8
1784	439049,58	552338,04	część 8
1785	439056,90	552325,61	część 8
1786	439058,44	552323,00	część 8
1787	439061,86	552317,20	część 8
1788	439063,49	552314,45	część 8
1789	439070,19	552303,06	część 8
1790	439071,74	552294,43	część 8
1791	439086,17	552252,58	część 8
1792	439071,41	552250,48	część 8
1793	439079,63	552198,13	część 8
1794	439103,34	552200,61	część 8
1795	439115,36	552142,66	część 8
1796	439102,60	552141,34	część 8
1797	439103,01	552117,97	część 8
1798	439109,02	552095,62	część 8
1799	439117,48	552050,03	część 8
1800	439117,40	552046,03	część 8
1801	439129,89	551980,07	część 8
1802	439139,15	551931,15	część 8
1803	439142,16	551923,50	część 8
1804	439147,03	551891,62	część 8
1805	439163,82	551789,27	część 8
1806	439173,55	551729,89	część 8
1807	439180,02	551690,44	część 8
1808	439188,66	551637,76	część 8
1809	439224,92	551645,14	część 8
1810	439245,90	551651,89	część 8
1811	439277,14	551658,22	część 8
1812	439286,72	551660,16	część 8
1813	439363,69	551679,08	część 8
1814	439409,92	551690,41	część 8
1815	439423,12	551693,65	część 8
1816	439426,01	551694,35	część 8
1817	439485,75	551708,82	część 8
1818	439624,26	551743,72	część 8
1819	439630,09	551745,04	część 8
1820	439667,39	551753,82	część 8
1821	439684,51	551757,85	część 8
1822	439788,28	551783,33	część 8
1823	439867,10	551801,51	część 8
1824	439927,08	551816,94	część 8
1825	439936,80	551819,46	część 8
1826	439946,67	551822,02	część 8
1827	439980,35	551830,75	część 8
1828	439973,35	552019,47	część 8

1829	439967,88	552174,49	część 8
1830	439965,84	552228,36	część 8
1831	439965,61	552234,35	część 8
1832	439963,26	552296,28	część 8
1833	439961,26	552357,11	część 8
1834	439961,14	552360,91	część 8
1835	439956,99	552486,64	część 8
1836	439956,80	552492,31	część 8
1837	439954,11	552556,89	część 8
1838	439951,22	552627,54	część 8
1839	439945,26	552772,99	część 8
1840	439936,73	552989,20	część 8
1841	439935,35	553034,32	część 8
1842	439932,85	553116,07	część 8
1843	439928,94	553204,80	część 8
1844	439925,23	553227,29	część 8
1845	439920,59	553246,96	część 8
1846	439925,98	553399,34	część 8
1847	439919,32	553497,74	część 8
1848	439919,32	553497,74	część 8
1849	438923,05	547146,04	część 9
1850	438915,56	547116,64	część 9
1851	438908,87	547094,84	część 9
1852	438906,58	547087,32	część 9
1853	438891,71	547076,63	część 9
1854	438852,86	547060,71	część 9
1855	438842,42	547049,28	część 9
1856	438840,49	547046,77	część 9
1857	438812,74	547017,36	część 9
1858	438798,46	546998,59	część 9
1859	438793,16	546991,20	część 9
1860	438778,85	546967,13	część 9
1861	438767,75	546944,55	część 9
1862	438762,21	546932,67	część 9
1863	438756,48	546920,64	część 9
1864	438751,98	546911,17	część 9
1865	438744,81	546896,12	część 9
1866	438742,94	546887,89	część 9
1867	438738,12	546866,65	część 9
1868	438730,70	546834,06	część 9
1869	438723,89	546804,48	część 9
1870	438712,31	546757,27	część 9
1871	438712,34	546753,25	część 9
1872	438704,41	546728,13	część 9
1873	438698,26	546714,93	część 9
1874	438681,63	546680,53	część 9
1875	438666,68	546647,94	część 9

1876	438664,38	546642,31	część 9
1877	438649,17	546606,51	część 9
1878	438644,04	546593,57	część 9
1879	438633,57	546567,21	część 9
1880	438623,39	546541,56	część 9
1881	438607,77	546502,22	część 9
1882	438608,75	546493,54	część 9
1883	438608,99	546491,54	część 9
1884	438608,13	546443,35	część 9
1885	438606,93	546376,50	część 9
1886	438605,97	546322,98	część 9
1887	438608,06	546303,43	część 9
1888	438610,20	546283,50	część 9
1889	438612,33	546263,58	część 9
1890	438618,62	546240,20	część 9
1891	438630,89	546197,88	część 9
1892	438643,68	546161,68	część 9
1893	438660,19	546120,45	część 9
1894	438661,20	546120,48	część 9
1895	438662,25	546114,57	część 9
1896	438685,00	545987,07	część 9
1897	438759,61	545804,07	część 9
1898	438774,72	545767,01	część 9
1899	438838,01	545596,16	część 9
1900	438848,44	545568,02	część 9
1901	438901,73	545295,08	część 9
1902	438904,90	545279,31	część 9
1903	438920,88	545298,99	część 9
1904	438934,97	545316,36	część 9
1905	438949,05	545333,73	część 9
1906	438963,13	545351,08	część 9
1907	438973,99	545364,44	część 9
1908	438988,38	545382,10	część 9
1909	439030,69	545434,01	część 9
1910	439045,40	545452,05	część 9
1911	439125,63	545553,30	część 9
1912	439177,95	545618,61	część 9
1913	439196,58	545641,89	część 9
1914	439203,40	545650,40	część 9
1915	439215,22	545665,15	część 9
1916	439226,37	545679,07	część 9
1917	439233,87	545688,44	część 9
1918	439264,06	545725,98	część 9
1919	439327,63	545805,04	część 9
1920	439330,76	545808,93	część 9
1921	439338,28	545818,28	część 9
1922	439359,78	545845,00	część 9

1923	439388,86	545881,07	część 9
1924	439392,46	545885,94	część 9
1925	439473,20	545986,02	część 9
1926	439492,03	546009,44	część 9
1927	439535,96	546064,08	część 9
1928	439554,72	546087,45	część 9
1929	439573,84	546115,08	część 9
1930	439588,37	546136,09	część 9
1931	439607,15	546163,21	część 9
1932	439619,19	546181,27	część 9
1933	439624,67	546192,60	część 9
1934	439636,31	546227,11	część 9
1935	439652,67	546271,88	część 9
1936	439661,59	546281,65	część 9
1937	439656,10	546287,61	część 9
1938	439578,65	546390,58	część 9
1939	439576,79	546392,93	część 9
1940	439487,17	546496,70	część 9
1941	439435,71	546549,84	część 9
1942	439379,43	546615,40	część 9
1943	439301,47	546736,81	część 9
1944	439240,32	546835,45	część 9
1945	439194,83	546930,22	część 9
1946	439145,92	547041,90	część 9
1947	439124,85	547094,50	część 9
1948	439113,28	547113,39	część 9
1949	439109,85	547116,95	część 9
1950	439083,11	547113,12	część 9
1951	439037,49	547106,60	część 9
1952	438984,23	547099,01	część 9
1953	438975,02	547104,13	część 9
1954	438968,73	547109,81	część 9
1955	438961,41	547116,44	część 9
1956	438947,49	547129,03	część 9
1957	438933,06	547145,18	część 9
1958	438931,39	547158,06	część 9
1959	438923,05	547146,04	część 9
1960	438602,45	538030,38	część 10
1961	438607,71	538023,16	część 10
1962	438652,60	537961,66	część 10
1963	438659,25	537952,55	część 10
1964	438665,06	537944,57	część 10
1965	438678,95	537925,57	część 10
1966	438705,46	537889,20	część 10
1967	438706,19	537888,20	część 10
1968	438741,57	537838,31	część 10
1969	438775,73	537790,12	część 10

1970	438775,89	537789,92	część 10
1971	438806,57	537747,15	część 10
1972	438809,06	537743,69	część 10
1973	438842,57	537697,01	część 10
1974	438846,68	537691,28	część 10
1975	438875,77	537650,81	część 10
1976	438875,91	537650,60	część 10
1977	438909,50	537603,68	część 10
1978	438904,12	537601,24	część 10
1979	438899,66	537599,39	część 10
1980	438898,14	537573,63	część 10
1981	438889,26	537463,96	część 10
1982	438889,10	537462,11	część 10
1983	438886,44	537429,00	część 10
1984	438882,21	537368,51	część 10
1985	438879,24	537324,04	część 10
1986	438878,26	537270,58	część 10
1987	438876,09	537233,34	część 10
1988	438873,76	537193,44	część 10
1989	438871,63	537168,98	część 10
1990	438868,31	537128,14	część 10
1991	438868,84	537123,26	część 10
1992	438866,82	537097,76	część 10
1993	438866,35	537091,79	część 10
1994	438863,95	537066,81	część 10
1995	438863,82	537053,63	część 10
1996	438860,33	537015,57	część 10
1997	438858,62	536989,86	część 10
1998	438856,63	536977,18	część 10
1999	438856,35	536972,19	część 10
2000	438854,45	536938,64	część 10
2001	438853,65	536918,19	część 10
2002	438852,44	536901,21	część 10
2003	438851,42	536869,14	część 10
2004	438851,40	536862,46	część 10
2005	438849,96	536843,64	część 10
2006	438849,78	536838,39	część 10
2007	438848,97	536824,28	część 10
2008	438847,61	536797,25	część 10
2009	438846,53	536775,77	część 10
2010	438846,51	536775,35	część 10
2011	438846,20	536769,03	część 10
2012	438846,27	536767,25	część 10
2013	438846,63	536758,85	część 10
2014	438842,75	536735,72	część 10
2015	438820,50	536713,99	część 10
2016	438829,25	536690,80	część 10

2017	438843,46	536656,15	część 10
2018	438845,84	536650,35	część 10
2019	438860,12	536615,52	część 10
2020	438862,59	536609,43	część 10
2021	438871,96	536586,39	część 10
2022	438877,28	536573,28	część 10
2023	438887,74	536546,40	część 10
2024	438905,06	536505,04	część 10
2025	438920,92	536467,94	część 10
2026	438947,82	536399,72	część 10
2027	438958,72	536360,03	część 10
2028	438978,40	536288,49	część 10
2029	438979,80	536279,42	część 10
2030	438982,48	536268,06	część 10
2031	438984,79	536258,24	część 10
2032	438985,41	536255,31	część 10
2033	438990,63	536230,72	część 10
2034	438993,43	536219,14	część 10
2035	438998,00	536200,23	część 10
2036	439001,81	536183,77	część 10
2037	439002,05	536182,78	część 10
2038	439004,77	536181,42	część 10
2039	439005,68	536176,91	część 10
2040	439004,04	536174,78	część 10
2041	439006,20	536165,32	część 10
2042	439008,59	536155,21	część 10
2043	439011,04	536144,91	część 10
2044	439015,80	536125,69	część 10
2045	439022,39	536107,45	część 10
2046	439034,67	536056,89	część 10
2047	439035,62	536053,01	część 10
2048	439036,18	536051,06	część 10
2049	439040,44	536036,26	część 10
2050	439046,90	536011,74	część 10
2051	439047,42	536003,79	część 10
2052	439048,32	535990,55	część 10
2053	439051,74	535971,23	część 10
2054	439054,41	535971,56	część 10
2055	439072,00	535892,33	część 10
2056	439079,93	535859,63	część 10
2057	439081,36	535853,75	część 10
2058	439104,57	535764,07	część 10
2059	439114,71	535723,17	część 10
2060	439122,62	535691,28	część 10
2061	439126,55	535683,86	część 10
2062	439130,66	535666,94	część 10
2063	439119,31	535663,70	część 10

2064	439113,53	535662,05	część 10
2065	439087,87	535654,73	część 10
2066	439061,46	535647,62	część 10
2067	438994,05	535629,74	część 10
2068	438934,23	535617,38	część 10
2069	438930,73	535616,65	część 10
2070	438908,86	535606,22	część 10
2071	438898,84	535602,03	część 10
2072	438881,25	535595,15	część 10
2073	438859,70	535586,70	część 10
2074	438852,24	535583,77	część 10
2075	438832,43	535576,00	część 10
2076	438827,70	535574,48	część 10
2077	438822,04	535572,64	część 10
2078	438809,19	535567,65	część 10
2079	438791,82	535561,07	część 10
2080	438788,54	535559,83	część 10
2081	438777,03	535550,73	część 10
2082	438743,28	535487,99	część 10
2083	438741,31	535437,94	część 10
2084	438742,49	535433,68	część 10
2085	438745,04	535430,02	część 10
2086	438748,54	535427,46	część 10
2087	438765,17	535423,96	część 10
2088	438766,13	535419,44	część 10
2089	438778,05	535397,18	część 10
2090	438783,73	535375,37	część 10
2091	438782,40	535334,73	część 10
2092	438786,38	535301,45	część 10
2093	438788,58	535278,85	część 10
2094	438791,93	535255,20	część 10
2095	438789,38	535223,82	część 10
2096	438788,55	535213,55	część 10
2097	438782,09	535192,55	część 10
2098	438766,01	535163,30	część 10
2099	438755,22	535133,42	część 10
2100	438754,15	535127,47	część 10
2101	438749,17	535100,04	część 10
2102	438748,64	535079,29	część 10
2103	438748,45	535071,75	część 10
2104	438746,27	535005,60	część 10
2105	438744,84	534950,57	część 10
2106	438743,04	534918,52	część 10
2107	438741,54	534906,81	część 10
2108	438741,76	534887,37	część 10
2109	438744,24	534886,97	część 10
2110	438746,99	534859,06	część 10

2111	438748,80	534845,09	część 10
2112	438750,15	534834,60	część 10
2113	438752,77	534830,83	część 10
2114	438753,98	534818,26	część 10
2115	438760,62	534782,11	część 10
2116	438764,44	534754,22	część 10
2117	438769,12	534731,01	część 10
2118	438773,60	534725,66	część 10
2119	438780,48	534717,46	część 10
2120	438816,95	534725,27	część 10
2121	438827,51	534677,28	część 10
2122	438837,94	534630,52	część 10
2123	438842,51	534610,03	część 10
2124	438858,52	534538,26	część 10
2125	438863,95	534512,43	część 10
2126	438865,60	534481,50	część 10
2127	438862,46	534449,67	część 10
2128	438857,36	534402,48	część 10
2129	438868,29	534401,27	część 10
2130	438859,37	534320,69	część 10
2131	438851,80	534252,57	część 10
2132	438851,60	534250,63	część 10
2133	438837,39	534249,15	część 10
2134	438836,04	534233,22	część 10
2135	438834,29	534212,44	część 10
2136	438826,02	534175,84	część 10
2137	438818,16	534154,94	część 10
2138	438813,63	534153,46	część 10
2139	438810,11	534136,23	część 10
2140	438807,96	534125,73	część 10
2141	438805,22	534107,51	część 10
2142	438802,11	534072,59	część 10
2143	438800,35	534048,57	część 10
2144	438799,97	534043,54	część 10
2145	438798,53	534024,41	część 10
2146	438797,36	534008,67	część 10
2147	438795,07	533979,23	część 10
2148	438794,71	533974,24	część 10
2149	438793,18	533954,11	część 10
2150	438792,73	533948,19	część 10
2151	438791,84	533936,23	część 10
2152	438789,06	533899,48	część 10
2153	438788,78	533895,79	część 10
2154	438787,28	533875,85	część 10
2155	438786,08	533859,91	część 10
2156	438785,77	533855,92	część 10
2157	438785,63	533853,93	część 10

2158	438784,63	533839,93	część 10
2159	438783,73	533829,36	część 10
2160	438783,44	533826,93	część 10
2161	438783,23	533825,06	część 10
2162	438782,53	533821,00	część 10
2163	438781,19	533813,12	część 10
2164	438778,14	533795,12	część 10
2165	438777,37	533790,30	część 10
2166	438776,62	533785,11	część 10
2167	438772,88	533762,85	część 10
2168	438768,58	533739,64	część 10
2169	438767,86	533735,71	część 10
2170	438767,02	533730,78	część 10
2171	438765,25	533720,31	część 10
2172	438762,66	533704,92	część 10
2173	438750,22	533642,34	część 10
2174	438750,05	533641,26	część 10
2175	438739,70	533625,51	część 10
2176	438711,58	533582,88	część 10
2177	438735,48	533579,75	część 10
2178	438739,44	533579,24	część 10
2179	438771,97	533575,13	część 10
2180	438789,23	533572,95	część 10
2181	438806,47	533570,77	część 10
2182	438858,18	533561,49	część 10
2183	438890,46	533557,57	część 10
2184	438922,79	533553,63	część 10
2185	438953,59	533550,77	część 10
2186	438985,45	533547,80	część 10
2187	439004,12	533546,07	część 10
2188	439017,32	533544,80	część 10
2189	439049,17	533541,74	część 10
2190	439081,01	533538,69	część 10
2191	439113,58	533535,57	część 10
2192	439128,49	533534,13	część 10
2193	439147,38	533538,25	część 10
2194	439147,95	533544,96	część 10
2195	439169,20	533579,35	część 10
2196	439191,56	533620,59	część 10
2197	439195,00	533624,87	część 10
2198	439199,54	533630,53	część 10
2199	439198,80	533631,87	część 10
2200	439202,51	533643,35	część 10
2201	439205,71	533651,82	część 10
2202	439215,85	533673,45	część 10
2203	439224,48	533691,89	część 10
2204	439228,67	533693,78	część 10

2205	439231,76	533701,61	część 10
2206	439229,66	533706,26	część 10
2207	439251,81	533753,38	część 10
2208	439252,46	533753,22	część 10
2209	439267,39	533784,67	część 10
2210	439270,59	533791,18	część 10
2211	439279,28	533808,85	część 10
2212	439282,01	533814,41	część 10
2213	439283,80	533814,17	część 10
2214	439286,00	533818,88	część 10
2215	439297,52	533843,20	część 10
2216	439309,41	533869,52	część 10
2217	439315,57	533883,20	część 10
2218	439321,30	533895,91	część 10
2219	439331,72	533923,37	część 10
2220	439336,26	533926,27	część 10
2221	439339,99	533931,49	część 10
2222	439350,31	533982,75	część 10
2223	439351,32	533987,79	część 10
2224	439364,79	534054,42	część 10
2225	439370,83	534089,48	część 10
2226	439372,87	534101,30	część 10
2227	439376,86	534124,55	część 10
2228	439379,34	534136,29	część 10
2229	439384,63	534135,23	część 10
2230	439392,02	534186,32	część 10
2231	439390,70	534189,98	część 10
2232	439396,41	534224,43	część 10
2233	439410,73	534309,28	część 10
2234	439412,54	534318,55	część 10
2235	439412,71	534319,38	część 10
2236	439418,34	534358,26	część 10
2237	439424,17	534398,50	część 10
2238	439422,25	534405,94	część 10
2239	439409,07	534457,03	część 10
2240	439408,53	534460,87	część 10
2241	439391,52	534526,00	część 10
2242	439376,34	534609,17	część 10
2243	439375,18	534615,48	część 10
2244	439365,47	534668,49	część 10
2245	439358,75	534705,54	część 10
2246	439356,46	534718,14	część 10
2247	439355,74	534722,08	część 10
2248	439354,41	534729,43	część 10
2249	439348,61	534769,39	część 10
2250	439347,43	534776,57	część 10
2251	439337,99	534836,70	część 10

2252	439337,91	534837,89	część 10
2253	439337,64	534842,64	część 10
2254	439330,89	534890,75	część 10
2255	439330,13	534893,47	część 10
2256	439371,31	534950,19	część 10
2257	439372,86	534952,33	część 10
2258	439403,85	534995,06	część 10
2259	439405,27	534997,24	część 10
2260	439409,84	535004,23	część 10
2261	439461,09	535077,51	część 10
2262	439465,49	535083,80	część 10
2263	439501,83	535135,73	część 10
2264	439579,36	535241,93	część 10
2265	439769,17	535506,77	część 10
2266	439830,58	535515,65	część 10
2267	439866,99	535520,92	część 10
2268	439901,74	535287,22	część 10
2269	439912,55	535288,65	część 10
2270	439982,65	535298,92	część 10
2271	439983,70	535299,08	część 10
2272	440008,71	535302,73	część 10
2273	440034,69	535306,51	część 10
2274	440060,68	535310,32	część 10
2275	440086,67	535314,11	część 10
2276	440137,11	535321,10	część 10
2277	440162,41	535324,59	część 10
2278	440168,24	535325,41	część 10
2279	440187,68	535328,15	część 10
2280	440212,68	535331,69	część 10
2281	440238,31	535335,31	część 10
2282	440285,85	535342,03	część 10
2283	440347,73	535350,78	część 10
2284	440369,26	535353,65	część 10
2285	440411,89	535359,33	część 10
2286	440413,57	535359,55	część 10
2287	440480,24	535368,61	część 10
2288	440499,99	535371,28	część 10
2289	440520,66	535374,09	część 10
2290	440540,85	535376,84	część 10
2291	440596,42	535384,39	część 10
2292	440607,32	535385,75	część 10
2293	440638,41	535389,67	część 10
2294	440669,48	535393,59	część 10
2295	440748,03	535403,51	część 10
2296	440760,39	535405,05	część 10
2297	440786,64	535408,37	część 10
2298	440811,21	535411,48	część 10

2299	440825,34	535413,21	część 10
2300	440907,96	535423,37	część 10
2301	440947,67	535428,23	część 10
2302	440953,61	535428,96	część 10
2303	440972,94	535431,34	część 10
2304	440984,91	535432,81	część 10
2305	440996,72	535434,26	część 10
2306	441015,18	535436,53	część 10
2307	441025,86	535437,84	część 10
2308	441033,62	535438,85	część 10
2309	441052,04	535441,27	część 10
2310	441083,01	535445,32	część 10
2311	441106,00	535448,32	część 10
2312	441136,91	535452,36	część 10
2313	441170,11	535456,71	część 10
2314	441203,71	535461,10	część 10
2315	441207,67	535461,61	część 10
2316	441240,77	535465,94	część 10
2317	441253,96	535467,59	część 10
2318	441284,70	535471,43	część 10
2319	441313,85	535475,07	część 10
2320	441292,82	535564,53	część 10
2321	441287,92	535585,45	część 10
2322	441261,80	535696,32	część 10
2323	441246,97	535710,02	część 10
2324	441246,24	535709,34	część 10
2325	441238,88	535716,75	część 10
2326	441243,69	535725,81	część 10
2327	441257,14	535747,59	część 10
2328	441273,84	535774,64	część 10
2329	441294,52	535808,13	część 10
2330	441317,94	535848,91	część 10
2331	441339,26	535886,23	część 10
2332	441363,29	535926,11	część 10
2333	441373,11	535942,41	część 10
2334	441372,31	535943,46	część 10
2335	441384,53	535961,62	część 10
2336	441386,84	535965,05	część 10
2337	441396,91	535981,64	część 10
2338	441406,89	535997,61	część 10
2339	441407,97	535999,34	część 10
2340	441410,11	536002,76	część 10
2341	441412,17	536006,07	część 10
2342	441421,67	536020,14	część 10
2343	441426,66	536029,33	część 10
2344	441434,96	536042,18	część 10
2345	441446,31	536058,99	część 10

2346	441454,27	536070,81	część 10
2347	441457,65	536075,83	część 10
2348	441458,94	536077,85	część 10
2349	441460,36	536080,21	część 10
2350	441463,74	536085,81	część 10
2351	441478,83	536109,39	część 10
2352	441484,91	536119,30	część 10
2353	441490,42	536129,15	część 10
2354	441491,47	536131,06	część 10
2355	441501,16	536149,00	część 10
2356	441508,53	536161,48	część 10
2357	441513,45	536169,81	część 10
2358	441522,85	536185,12	część 10
2359	441532,36	536200,73	część 10
2360	441541,92	536217,02	część 10
2361	441552,62	536234,81	część 10
2362	441559,46	536246,83	część 10
2363	441577,35	536274,12	część 10
2364	441586,53	536288,58	część 10
2365	441594,09	536300,16	część 10
2366	441598,30	536307,68	część 10
2367	441605,97	536320,87	część 10
2368	441614,78	536333,33	część 10
2369	441626,14	536352,84	część 10
2370	441630,74	536360,76	część 10
2371	441636,34	536369,61	część 10
2372	441648,71	536391,53	część 10
2373	441662,41	536413,99	część 10
2374	441678,74	536439,99	część 10
2375	441702,74	536478,74	część 10
2376	441706,11	536484,56	część 10
2377	441718,56	536505,19	część 10
2378	441727,43	536518,32	część 10
2379	441741,40	536540,89	część 10
2380	441769,13	536581,27	część 10
2381	441780,03	536594,67	część 10
2382	441813,76	536622,11	część 10
2383	441817,18	536624,18	część 10
2384	441842,51	536639,48	część 10
2385	441854,78	536646,88	część 10
2386	441867,29	536654,01	część 10
2387	441881,93	536662,33	część 10
2388	441919,68	536688,19	część 10
2389	441931,81	536697,56	część 10
2390	441946,61	536707,39	część 10
2391	441949,60	536709,57	część 10
2392	441969,68	536722,68	część 10

2393	441988,92	536737,66	część 10
2394	441999,89	536744,99	część 10
2395	442007,91	536750,36	część 10
2396	442026,46	536763,01	część 10
2397	442045,58	536775,47	część 10
2398	442064,73	536788,00	część 10
2399	442083,01	536802,78	część 10
2400	442097,12	536819,03	część 10
2401	442112,40	536841,91	część 10
2402	442119,13	536856,75	część 10
2403	442140,47	536892,95	część 10
2404	442163,00	536935,38	część 10
2405	442168,29	536949,93	część 10
2406	442171,00	536955,69	część 10
2407	442183,47	536982,22	część 10
2408	442204,39	537015,13	część 10
2409	442224,02	537049,32	część 10
2410	442249,74	537090,46	część 10
2411	442265,49	537117,08	część 10
2412	442271,40	537126,57	część 10
2413	442272,45	537128,86	część 10
2414	442265,42	537135,04	część 10
2415	442241,19	537172,06	część 10
2416	442225,38	537193,73	część 10
2417	442190,01	537232,57	część 10
2418	442185,45	537237,07	część 10
2419	442154,49	537267,60	część 10
2420	442141,82	537280,20	część 10
2421	442117,36	537304,54	część 10
2422	442110,35	537314,27	część 10
2423	442110,42	537320,68	część 10
2424	442111,47	537325,17	część 10
2425	442107,76	537322,45	część 10
2426	442106,82	537322,78	część 10
2427	441889,45	537417,45	część 10
2428	441393,02	537644,82	część 10
2429	441340,89	537668,76	część 10
2430	441327,21	537675,05	część 10
2431	441337,33	537689,14	część 10
2432	441347,67	537703,55	część 10
2433	441356,47	537715,68	część 10
2434	441385,85	537756,48	część 10
2435	441404,00	537781,65	część 10
2436	441386,54	537790,41	część 10
2437	441375,43	537796,31	część 10
2438	441061,51	537920,31	część 10
2439	440976,31	537953,79	część 10

2440	440882,82	537990,34	część 10
2441	440823,39	538013,74	część 10
2442	440719,90	538054,53	część 10
2443	440717,07	538055,53	część 10
2444	440700,59	538042,08	część 10
2445	440661,35	538006,19	część 10
2446	440623,98	537972,03	część 10
2447	440558,36	537912,05	część 10
2448	440550,97	537905,30	część 10
2449	440514,42	537871,88	część 10
2450	440460,53	537823,19	część 10
2451	440451,35	537814,21	część 10
2452	440425,68	537789,05	część 10
2453	440348,55	537713,52	część 10
2454	440347,24	537711,99	część 10
2455	440333,68	537696,43	część 10
2456	440318,21	537702,77	część 10
2457	440282,64	537726,49	część 10
2458	440239,92	537750,38	część 10
2459	440191,77	537777,31	część 10
2460	440162,44	537788,28	część 10
2461	440103,78	537810,20	część 10
2462	440102,64	537810,56	część 10
2463	440100,67	537811,18	część 10
2464	440029,82	537833,39	część 10
2465	440000,66	537842,53	część 10
2466	439950,65	537847,99	część 10
2467	439929,32	537847,01	część 10
2468	439928,73	537846,93	część 10
2469	439870,05	537838,73	część 10
2470	439846,18	537833,95	część 10
2471	439823,77	537829,47	część 10
2472	439816,26	537827,96	część 10
2473	439785,71	537821,86	część 10
2474	439783,87	537821,62	część 10
2475	439768,91	537819,71	część 10
2476	439692,16	537809,86	część 10
2477	439653,02	537804,83	część 10
2478	439641,99	537803,41	część 10
2479	439639,63	537803,11	część 10
2480	439637,28	537802,81	część 10
2481	439624,89	537801,21	część 10
2482	439545,18	537788,89	część 10
2483	439465,47	537776,57	część 10
2484	439462,96	537776,61	część 10
2485	439460,40	537776,64	część 10
2486	439451,56	537776,28	część 10

2487	439440,99	537774,28	część 10
2488	439432,78	537772,73	część 10
2489	439416,98	537769,75	część 10
2490	439406,93	537767,86	część 10
2491	439396,89	537765,97	część 10
2492	439367,28	537762,06	część 10
2493	439345,16	537759,16	część 10
2494	439342,95	537758,87	część 10
2495	439341,37	537758,67	część 10
2496	439341,20	537758,65	część 10
2497	439336,21	537757,99	część 10
2498	439319,07	537755,72	część 10
2499	439269,58	537749,22	część 10
2500	439261,17	537747,15	część 10
2501	439249,13	537744,17	część 10
2502	439220,27	537737,05	część 10
2503	439217,78	537736,44	część 10
2504	439216,74	537736,18	część 10
2505	439165,30	537728,34	część 10
2506	439150,47	537726,08	część 10
2507	439113,35	537720,42	część 10
2508	439090,78	537717,44	część 10
2509	439068,20	537714,46	część 10
2510	439064,84	537717,84	część 10
2511	439064,68	537718,00	część 10
2512	439062,78	537719,92	część 10
2513	439062,03	537720,68	część 10
2514	439035,44	537747,43	część 10
2515	439034,59	537748,27	część 10
2516	439014,31	537768,69	część 10
2517	438989,41	537794,32	część 10
2518	438964,41	537820,05	część 10
2519	438941,33	537848,35	część 10
2520	438938,87	537851,37	część 10
2521	438915,13	537873,23	część 10
2522	438883,79	537905,42	część 10
2523	438877,13	537912,25	część 10
2524	438862,13	537927,65	część 10
2525	438862,10	537927,69	część 10
2526	438849,25	537942,64	część 10
2527	438832,59	537962,04	część 10
2528	438816,83	537980,38	część 10
2529	438812,74	537985,14	część 10
2530	438774,02	538026,97	część 10
2531	438773,32	538027,69	część 10
2532	438713,37	538088,95	część 10
2533	438654,27	538156,12	część 10

2534	438643,16	538168,73	część 10
2535	438623,06	538174,90	część 10
2536	438610,85	538178,84	część 10
2537	438611,88	538197,02	część 10
2538	438611,91	538197,57	część 10
2539	438608,05	538200,94	część 10
2540	438604,09	538204,42	część 10
2541	438575,40	538235,05	część 10
2542	438564,13	538247,09	część 10
2543	438557,24	538254,45	część 10
2544	438534,86	538278,37	część 10
2545	438509,37	538305,59	część 10
2546	438507,90	538307,17	część 10
2547	438453,29	538365,48	część 10
2548	438423,81	538395,38	część 10
2549	438415,57	538405,02	część 10
2550	438408,78	538412,94	część 10
2551	438398,33	538425,15	część 10
2552	438379,28	538444,42	część 10
2553	438374,84	538448,91	część 10
2554	438321,38	538502,96	część 10
2555	438318,87	538505,49	część 10
2556	438298,39	538528,22	część 10
2557	438264,95	538565,68	część 10
2558	438260,30	538570,74	część 10
2559	438253,65	538582,00	część 10
2560	438251,88	538585,02	część 10
2561	438220,72	538590,10	część 10
2562	438232,15	538555,64	część 10
2563	438259,27	538513,71	część 10
2564	438259,81	538512,94	część 10
2565	438295,65	538461,73	część 10
2566	438325,08	538419,67	część 10
2567	438351,47	538381,97	część 10
2568	438390,65	538326,81	część 10
2569	438425,24	538278,08	część 10
2570	438438,90	538258,85	część 10
2571	438478,53	538203,04	część 10
2572	438493,08	538182,74	część 10
2573	438581,90	538058,80	część 10
2574	438593,08	538043,21	część 10
2575	438602,45	538030,38	część 10
2576	439877,64	531665,44	część 11
2577	439877,28	531666,61	część 11
2578	439883,20	531669,55	część 11
2579	439845,31	531812,57	część 11
2580	439839,52	531835,70	część 11

2581	439838,99	531837,76	część 11
2582	439786,32	532041,97	część 11
2583	439785,39	532045,58	część 11
2584	439785,15	532047,05	część 11
2585	439784,93	532047,34	część 11
2586	439784,09	532050,61	część 11
2587	439758,99	532039,04	część 11
2588	439735,98	532028,37	część 11
2589	439663,55	531994,78	część 11
2590	439637,95	531982,90	część 11
2591	439615,31	531972,38	część 11
2592	439604,77	531968,86	część 11
2593	439587,87	531959,90	część 11
2594	439517,49	531928,41	część 11
2595	439430,57	531887,79	część 11
2596	439419,06	531882,43	część 11
2597	439326,59	531838,44	część 11
2598	439252,18	531803,05	część 11
2599	439251,68	531802,82	część 11
2600	439240,63	531797,54	część 11
2601	439213,92	531785,33	część 11
2602	439197,21	531777,21	część 11
2603	439180,28	531769,44	część 11
2604	439100,15	531732,27	część 11
2605	439089,43	531727,31	część 11
2606	439012,71	531691,72	część 11
2607	438934,88	531690,21	część 11
2608	438905,46	531689,81	część 11
2609	438700,37	531685,61	część 11
2610	438691,08	531685,59	część 11
2611	438678,63	531685,57	część 11
2612	438688,58	531671,45	część 11
2613	438705,10	531652,42	część 11
2614	438709,88	531646,92	część 11
2615	438743,84	531610,98	część 11
2616	438752,53	531601,73	część 11
2617	438780,53	531575,00	część 11
2618	438819,72	531537,51	część 11
2619	438823,87	531533,54	część 11
2620	438832,28	531526,53	część 11
2621	438860,81	531502,74	część 11
2622	438884,86	531484,57	część 11
2623	438899,27	531473,65	część 11
2624	438933,47	531451,79	część 11
2625	438948,15	531444,39	część 11
2626	438948,12	531444,93	część 11
2627	438947,80	531451,09	część 11

2628	438972,49	531438,06	część 11
2629	438979,14	531438,76	część 11
2630	439009,72	531441,98	część 11
2631	439057,86	531447,05	część 11
2632	439071,87	531448,86	część 11
2633	439086,89	531450,94	część 11
2634	439101,66	531451,94	część 11
2635	439115,55	531453,84	część 11
2636	439130,47	531455,01	część 11
2637	439143,59	531456,53	część 11
2638	439154,95	531457,35	część 11
2639	439167,98	531458,73	część 11
2640	439180,48	531460,00	część 11
2641	439192,91	531461,06	część 11
2642	439201,51	531462,03	część 11
2643	439203,88	531466,00	część 11
2644	439218,98	531467,76	część 11
2645	439220,20	531467,91	część 11
2646	439224,97	531468,43	część 11
2647	439225,72	531464,21	część 11
2648	439235,63	531465,07	część 11
2649	439249,29	531466,28	część 11
2650	439272,43	531469,56	część 11
2651	439291,11	531474,03	część 11
2652	439296,45	531475,38	część 11
2653	439306,99	531479,03	część 11
2654	439324,01	531484,79	część 11
2655	439340,97	531491,00	część 11
2656	439373,07	531503,36	część 11
2657	439403,99	531515,65	część 11
2658	439403,94	531515,99	część 11
2659	439429,01	531525,23	część 11
2660	439434,68	531527,32	część 11
2661	439465,55	531538,66	część 11
2662	439496,50	531549,00	część 11
2663	439526,92	531559,14	część 11
2664	439527,15	531558,18	część 11
2665	439556,50	531566,49	część 11
2666	439556,33	531567,17	część 11
2667	439586,53	531575,78	część 11
2668	439586,54	531577,05	część 11
2669	439601,55	531581,13	część 11
2670	439615,97	531585,14	część 11
2671	439614,49	531591,10	część 11
2672	439628,65	531595,28	część 11
2673	439629,78	531591,67	część 11
2674	439643,88	531595,65	część 11

2675	439644,35	531593,51	część 11
2676	439658,15	531597,54	część 11
2677	439657,86	531599,44	część 11
2678	439671,01	531603,14	część 11
2679	439684,58	531606,96	część 11
2680	439698,27	531610,79	część 11
2681	439698,73	531608,88	część 11
2682	439726,66	531616,73	część 11
2683	439726,84	531615,96	część 11
2684	439754,40	531624,09	część 11
2685	439753,53	531627,68	część 11
2686	439766,49	531631,36	część 11
2687	439767,67	531628,04	część 11
2688	439780,63	531631,49	część 11
2689	439780,51	531632,03	część 11
2690	439806,74	531638,30	część 11
2691	439808,66	531638,84	część 11
2692	439831,80	531645,42	część 11
2693	439831,08	531648,72	część 11
2694	439856,31	531656,04	część 11
2695	439860,15	531657,62	część 11
2696	439860,71	531656,22	część 11
2697	439867,96	531660,02	część 11
2698	439867,84	531660,88	część 11
2699	439873,39	531663,46	część 11
2700	439877,64	531665,44	część 11